GOBIERNO DE ESPAÑA | MINISTERIO DE TRANSPORTES Y MOVILIDAD SOSTENIBLE | INSTITUTO GEOGRÁFICO NACIONAL

Red de Infraestructuras Geodésicas

Subdirección General de Astronomía y Geodesia

Reseña Vértice Geodésico

1-may-2024

Número.....: **34695**
Nombre.....: **Gallucazo**
Municipios: Baños de Valdearados
Provincias: Burgos
Fecha de Construcción.....: 01 de enero de 1987
Pilar sin centrado forzado..: 1,20 m **de alto,** 0,30 m **de diámetro.**
Último cuerpo.....: 1,00 m **de alto,** 1,00 m **de ancho.**
Total cuerpos.....: 1 **de** 1,00 m **de alto.**

Coordenadas Geográficas:

Sistema de Ref.:	ED 50	ETRS89
Longitud.....:	- 3° 32' 18,1775"	- 3° 32' 22,91005" ±0.082 m
Latitud.....:	41° 45' 23,6903"	41° 45' 19,56194" ±0.082 m
Alt. Elipsoidal...:		980,106 m ±0.069 (BP)
Cálculos:	18 de julio de 1996	01 de noviembre de 2009

Elipse de error al 95% de confianza.

Coordenadas UTM. Huso 30 :

Sistema de Ref.:	ED 50	ETRS89
X.....:	455240,79 m	455132,745 m
Y.....:	4622971,85 m	4622763,635 m
Factor escala....:	0,999624650	0,999624771
Convergencia...:	- 0° 21' 31"	- 0° 21' 34"

Altitud sobre el nivel medio del mar: 926,677 m. (BP)

Situación:

Situado en la zona más alta del paraje.

Acceso:

Desde Baños de Valdearados se va por la carretera a Hontoria de Valdearados. A la altura del Km. 2 se gira por un camino a la derecha y, siguiendo por él 30 m., en la margen derecha, está el vértice. Es accesible con coche.

Horizonte GPS:

Despejado

CF: Centrado Forzado. CP: Cabeza Pilar. BP: Base Pilar. CN: Clavo Nivelado. CS: Clavo Suelo.
@ anulado, © no pertenece a bloque de compensación, ® recrecido, reparado o reconstruido.

NO EXISTE FOTOGRAFÍA

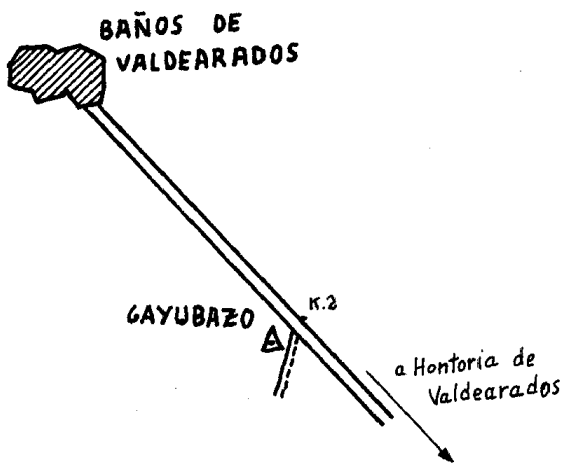

Observaciones:

Informe del estado del Vértice: InfoRG.pdf

GOBIERNO DE ESPAÑA
MINISTERIO DE TRANSPORTES, MOVILIDAD Y AGENDA URBANA

Red de Infraestructuras Geodésicas

Subdirección General de Astronomía y Geodesia

Cartografía de situación

1-may-2024
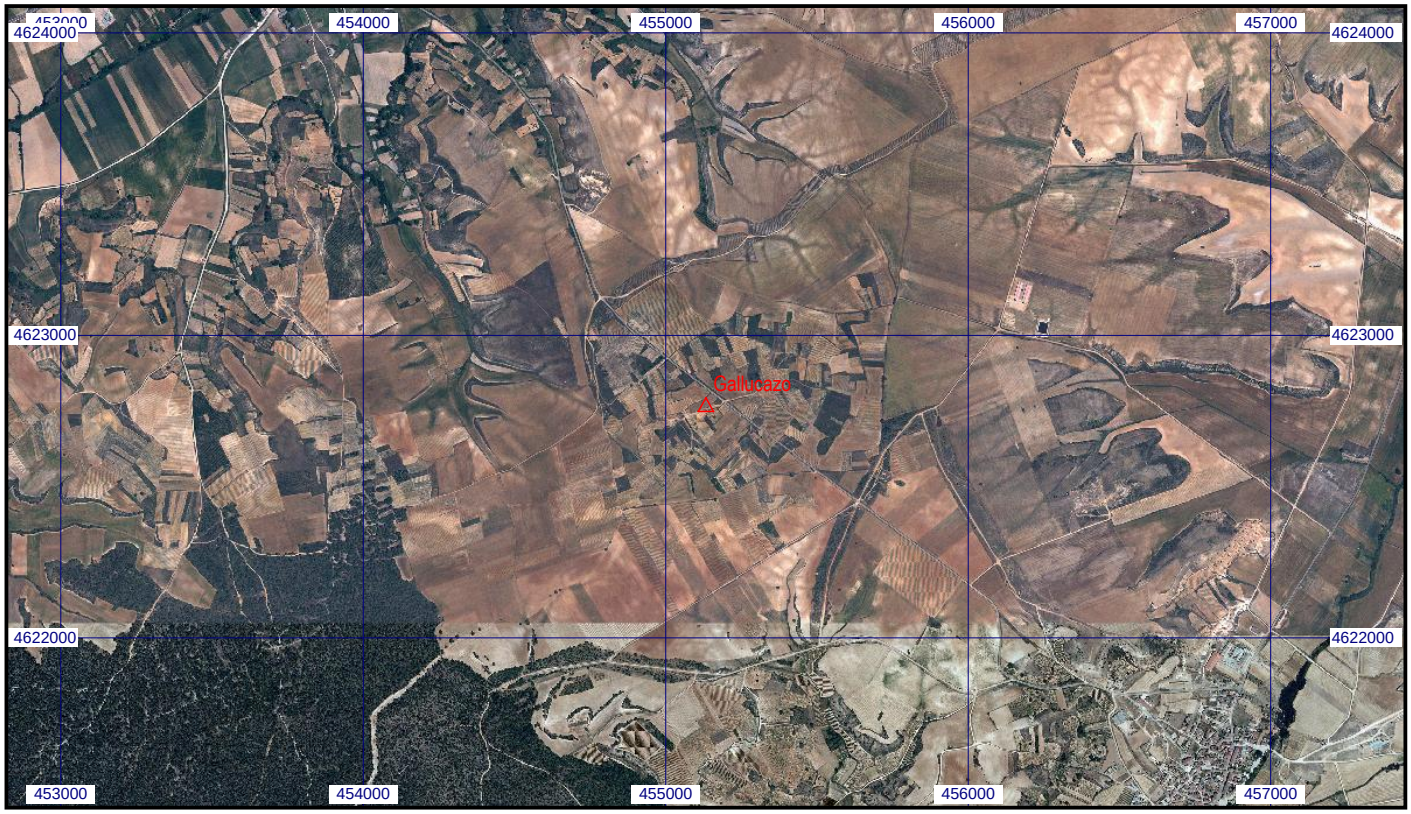
Escala 1:25.000 | **034695 Gallucazo** | **Coordenadas ETRS89. Huso 30**