Reseña Vértice Geodésico

1-abr-2024

Número.....: **34362**
Nombre.....: **Fábrica de Armas**
Municipios: Santovenia de Pisuerga
Provincias: Valladolid
Fecha de Construcción.....: 24 de noviembre de 1988
Pilar sin centrado forzado..: 1,20 m **de alto,** 0,30 m **de diámetro.**
Último cuerpo.....: 5,00 m **de alto,** 1,00 m **de ancho.**
Total cuerpos.....: 1 **de** 5,00 m **de alto.**

Coordenadas Geográficas:

Sistema de Ref.:	ED 50	ETRS89
Longitud.....:	- 4° 38' 47,9274"	- 4° 38' 52,77804" ±0.075 m
Latitud.....:	41° 42' 28,8179"	41° 42' 24,68536" ±0.068 m
Alt. Elipsoidal...:		912,822 m ±0.091 (BP)
Cálculos:	16 de marzo de 1994	01 de noviembre de 2009
		Elipse de error al 95% de confianza.

Coordenadas UTM. Huso 30 :

Sistema de Ref.:	ED 50	ETRS89
X.....:	362998,54 m	362890,247 m
Y.....:	4618748,61 m	4618541,827 m
Factor escala....:	0,999830956	0,999831339
Convergencia...:	- 1° 05' 45"	- 1° 05' 48"

Altitud sobre el nivel medio del mar: 859,545 m. (BP)

Situación:

Unos tres kms al Sur de Cabezón, en lo más alto del pico del Gajo, en el mirador de la Fábrica de Armas de Cabezón.

Acceso:

Desde Cabezón saliendo por la carretera de Cabezón a Santovenia de Pisuerga en el km 7, encontramos la Fábrica Nacional de Armas.La señal se encuentra dentro del recinto de la fábrica, para acceder a ella debemos llevar una identificación oficial, desde este éste punto nos acompañan los ecargados de seguridad, hasta llegar a la señal por una pista asfaltada

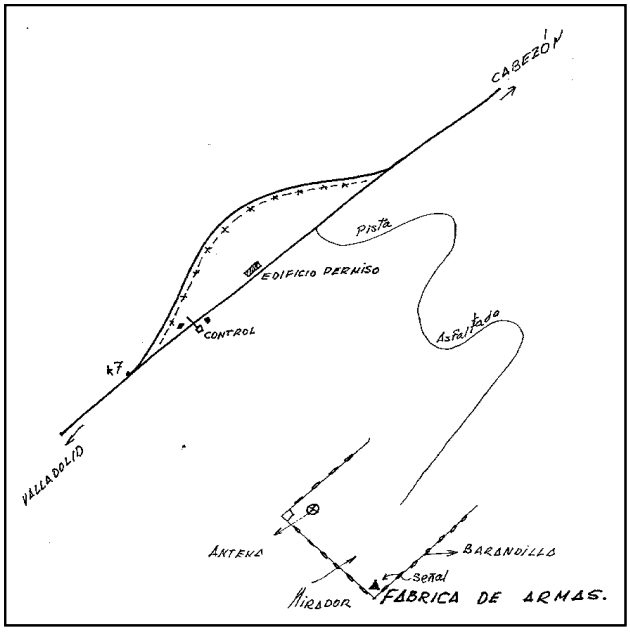

Horizonte GPS:

No apto para GPS.

Observaciones:

Informe del estado del Vértice: InfoRG.pdf

CF: Centrado Forzado. CP: Cabeza Pilar. BP: Base Pilar. CN: Clavo Nivelado. CS: Clavo Suelo.
@ anulado, © no pertenece a bloque de compensación, ® recrecido, reparado o reconstruido.

GOBIERNO DE ESPAÑA
MINISTERIO DE TRANSPORTES, MOVILIDAD Y AGENDA URBANA

Instituto Geográfico Nacional 1870 - 2020

Red de Infraestructuras Geodésicas

Subdirección General de Astronomía y Geodesia

Cartografía de situación

1-abr-2024

Escala 1:25.000

034362 Fábrica de Armas
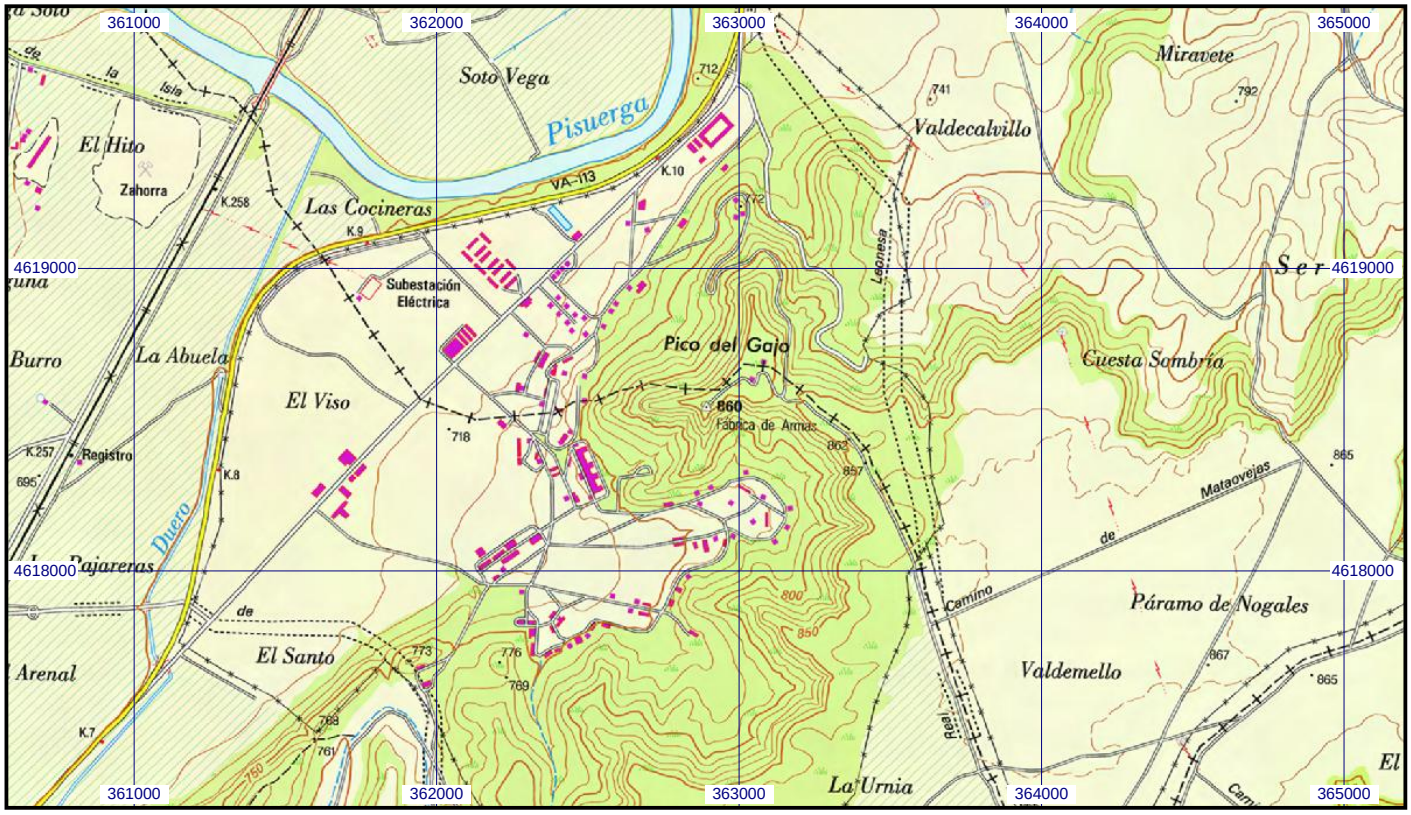
Coordenadas ETRS89. Huso 30