GOBIERNO DE ESPAÑA | MINISTERIO DE TRANSPORTES Y MOVILIDAD SOSTENIBLE | INSTITUTO GEOGRÁFICO NACIONAL

Red de Infraestructuras Geodésicas

Subdirección General de Astronomía y Geodesia

Reseña Vértice Geodésico

21-jun-2025

Número.....: **32433**
Nombre.....: **Miralbueno**
Municipios: Robres
Provincias: Huesca
Fecha de Construcción.....: 22 de enero de 1981
Pilar sin centrado forzado..: 1,20 m **de alto,** 0,30 m **de diámetro.**
Último cuerpo.....: 0,25 m **de alto,** 1,00 m **de ancho.**
Total cuerpos.....: 1 **de** 0,25 m **de alto.**

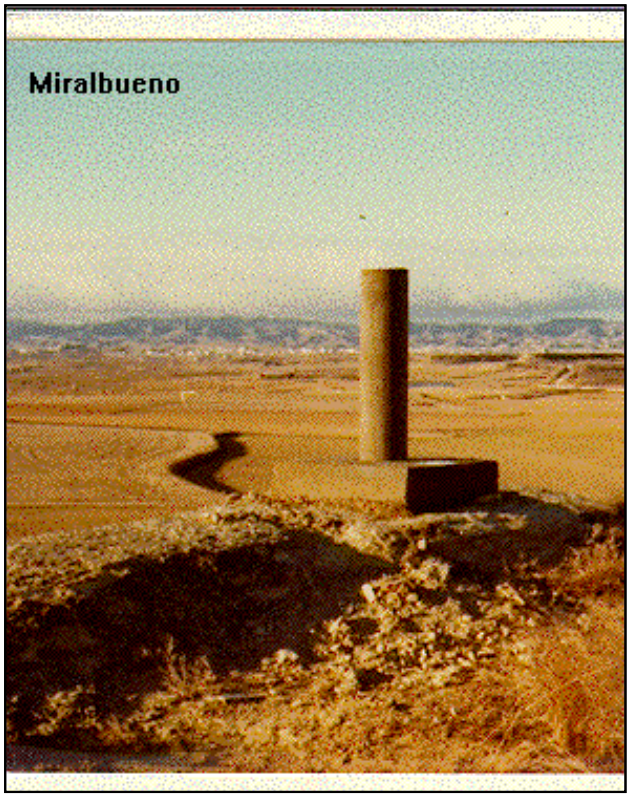

Coordenadas Geográficas:

Sistema de Ref.:	ED 50	ETRS89
Longitud.....:	- 0° 24' 42,7543"	- 0° 24' 47,17354" ±0.077 m
Latitud.....:	41° 53' 46,2340"	41° 53' 42,19464" ±0.077 m
Alt. Elipsoidal...:		434,235 m ±0.073 (BP)
Cálculos:	01 de enero de 1983	01 de noviembre de 2009

Elipse de error al 95% de confianza.

Coordenadas UTM. Huso 30 :

Sistema de Ref.:	ED 50	ETRS89
X.....:	714708,16 m	714600,270 m
Y.....:	4641570,38 m	4641360,533 m
Factor escala....:	1,000167256	1,000166729
Convergencia...:	1° 43' 44"	1° 43' 41"

Altitud sobre el nivel medio del mar: 384,084 m. (BP)

Situación:

Situado en la parte N. de una loma alargada, encima de unas rocas rodeadas por terreno de labor con algunos almendros.

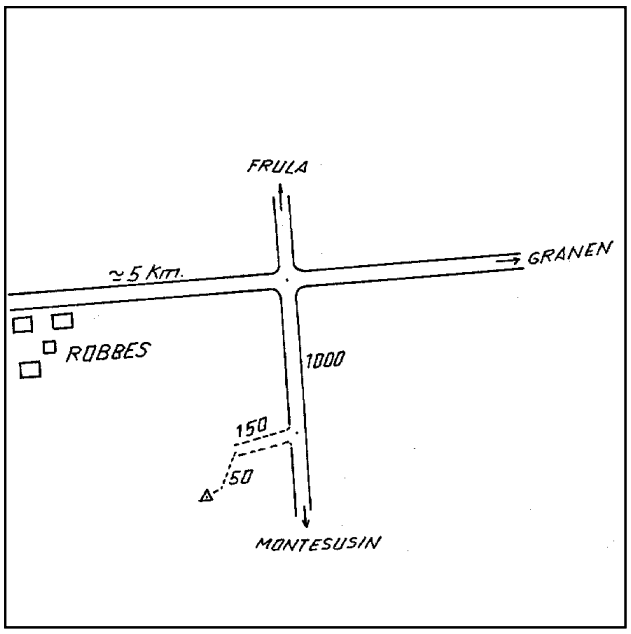

Acceso:

Desde Robres, por la carretera a Grañén y a unos 5 Km.de recorrido, se llega a un cruce, se sigue a la derecha por la que va a Montesusín y a 1 Km. se entra a la derecha por un camino de servicio de las tierras de labor, que a los 150 m. se acaba. Aquí se deja el vehículo y la señal está unos 50 m. más adelante.

Horizonte GPS:

Despejado

Observaciones:

Informe del estado del Vértice: InfoRG.pdf

CF: Centrado Forzado. CP: Cabeza Pilar. BP: Base Pilar. CN: Clavo Nivelado. CS: Clavo Suelo.
@ anulado, © no pertenece a bloque de compensación, ® recrecido, reparado o reconstruido.

GOBIERNO DE ESPAÑA
MINISTERIO DE TRANSPORTES, MOVILIDAD Y AGENDA URBANA

Instituto Geográfico Nacional 1870-2020

Red de Infraestructuras Geodésicas

Subdirección General de Astronomía y Geodesia

Cartografía de situación

21-jun-2025
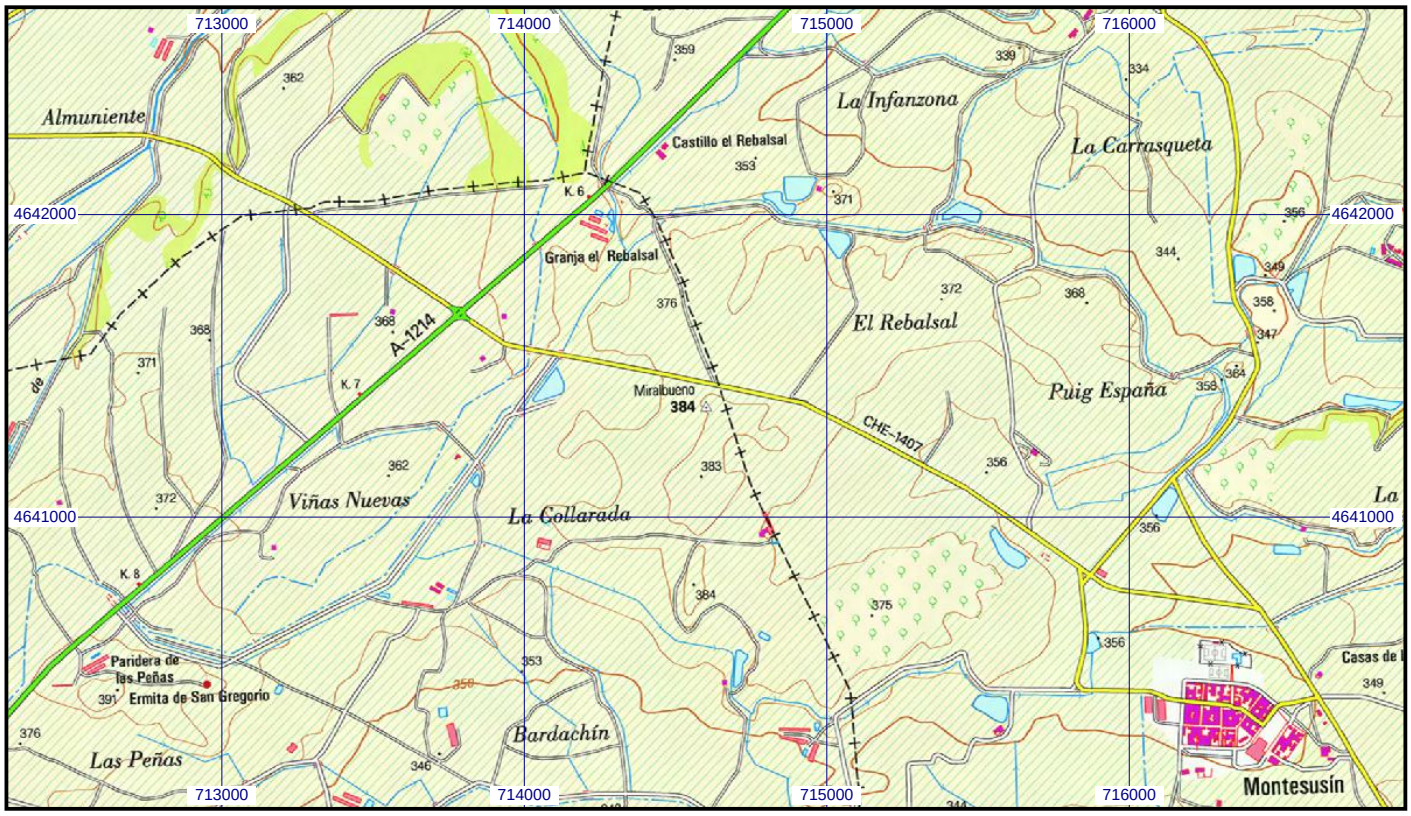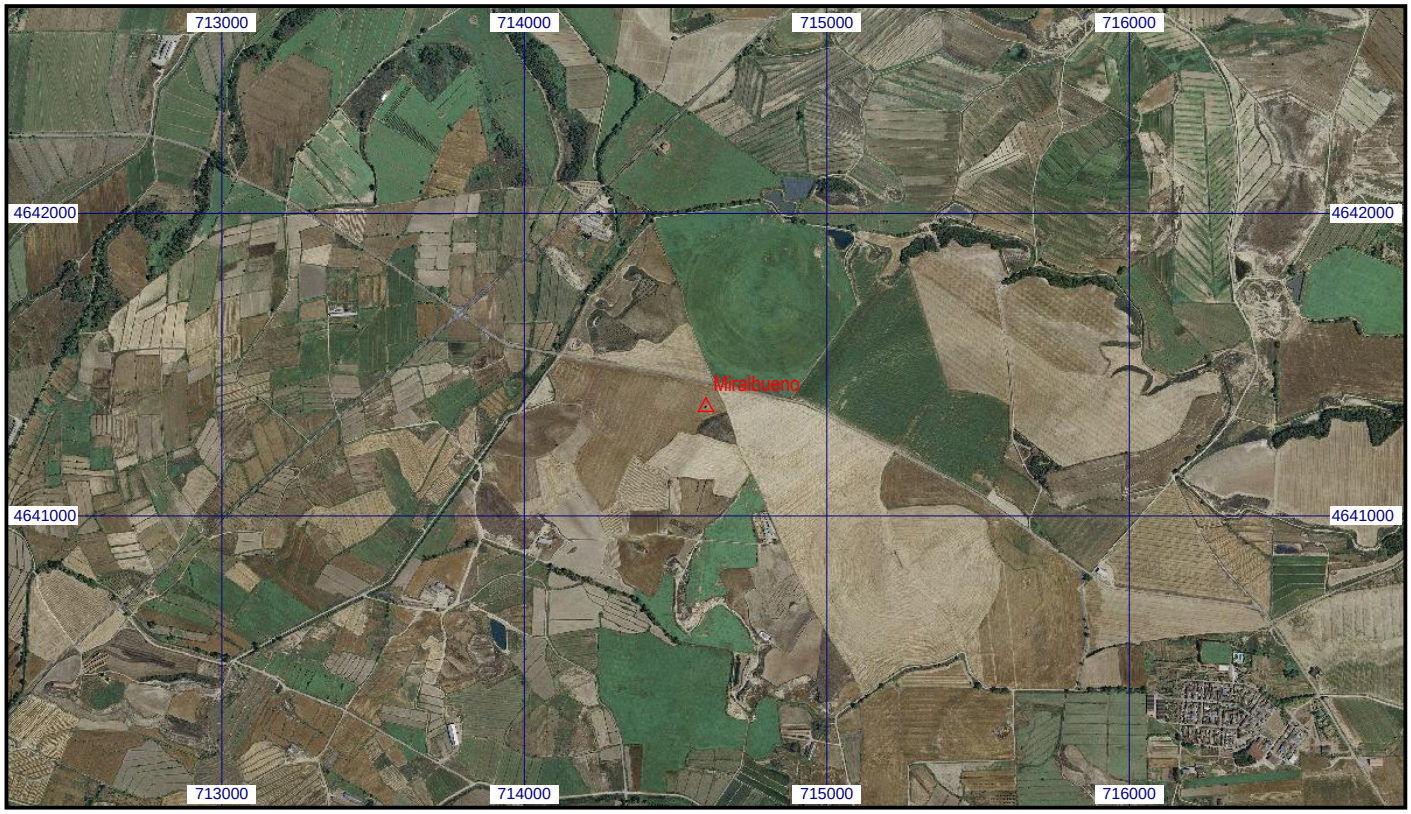
Escala 1:25.000 | **032433 Miralbueno** | **Coordenadas ETRS89. Huso 30**