GOBIERNO DE ESPAÑA — MINISTERIO DE TRANSPORTES Y MOVILIDAD SOSTENIBLE — INSTITUTO GEOGRÁFICO NACIONAL

Red de Infraestructuras Geodésicas

Subdirección General de Astronomía y Geodesia

Reseña Vértice Geodésico

21-jun-2025

Número.....: **31443**
Nombre.....: **Enhebrada**
Municipios: Pineda Trasmonte
Provincias: Burgos
Fecha de Construcción.....: 01 de julio de 1987
Pilar sin centrado forzado..: 1,20 m **de alto,** 0,30 m **de diámetro.**
Último cuerpo.....: 5,00 m **de alto,** 1,00 m **de ancho.**
Total cuerpos.....: 1 **de** 5,00 m **de alto.**

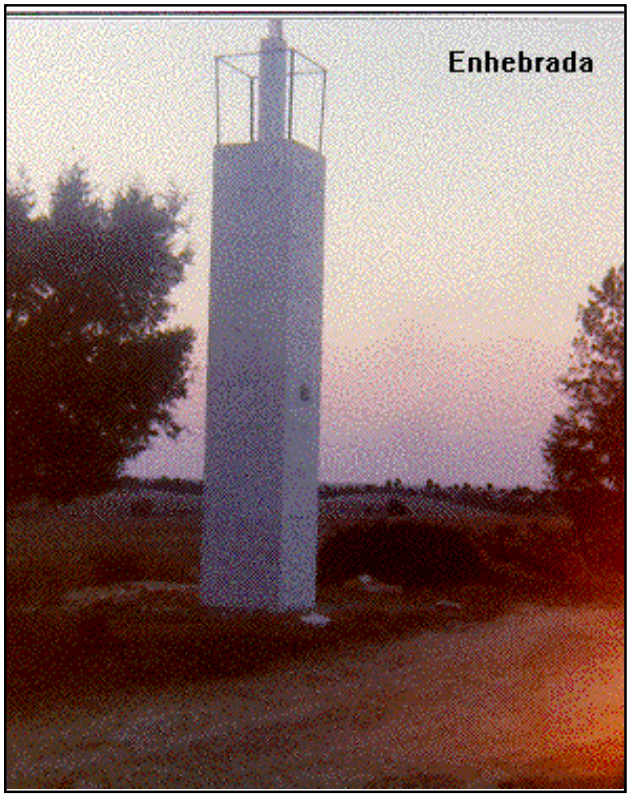

Coordenadas Geográficas:

Sistema de Ref.:	ED 50	ETRS89
Longitud.....:	- 3° 41' 36,6213"	- 3° 41' 41,37591" ±0.077 m
Latitud.....:	41° 53' 15,7737"	41° 53' 11,67701" ±0.082 m
Alt. Elipsoidal...:		1034,254 m ±0.071 (BP)
Cálculos:	03 de marzo de 1994	01 de noviembre de 2009

Elipse de error al 95% de confianza.

Coordenadas UTM. Huso 30 :

Sistema de Ref.:	ED 50	ETRS89
X.....:	442461,85 m	442353,879 m
Y.....:	4637623,97 m	4637416,496 m
Factor escala....:	0,999640734	0,999640890
Convergencia...:	- 0° 27' 47"	- 0° 27' 50"

Altitud sobre el nivel medio del mar: 980,732 m. (BP)

Situación:

Situado casi donde termina el enebral, en la parte más alejada de Pineda-Trasmonte.

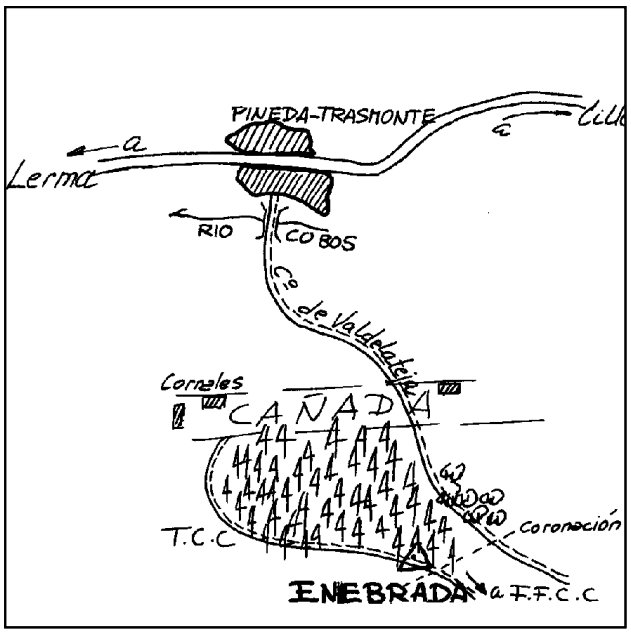

Acceso:

Desde Pineda-Trasmonte se toma el camino de concentración parcelaria que se llama del Seto; a los 2 Km. del pueblo se llega a la cañada, con corrales a ambos lados; tomando hacia la derecha y yendo por ella 1 Km. se llega al vértice, 10 m. ó 20 m. antes de empezar a bajar hacia el F.F.C.C. Se puede acceder con cualquier vehículo.

Observaciones:

Informe del estado del Vértice: InfoRG.pdf

Horizonte GPS:

Despejado

CF: Centrado Forzado. CP: Cabeza Pilar. BP: Base Pilar. CN: Clavo Nivelado. CS: Clavo Suelo.
@ anulado, © no pertenece a bloque de compensación, ® recrecido, reparado o reconstruido.

GOBIERNO DE ESPAÑA
MINISTERIO DE TRANSPORTES, MOVILIDAD Y AGENDA URBANA

Instituto Geográfico Nacional 1870-2020

Red de Infraestructuras Geodésicas

Subdirección General de Astronomía y Geodesia

Cartografía de situación

21-jun-2025
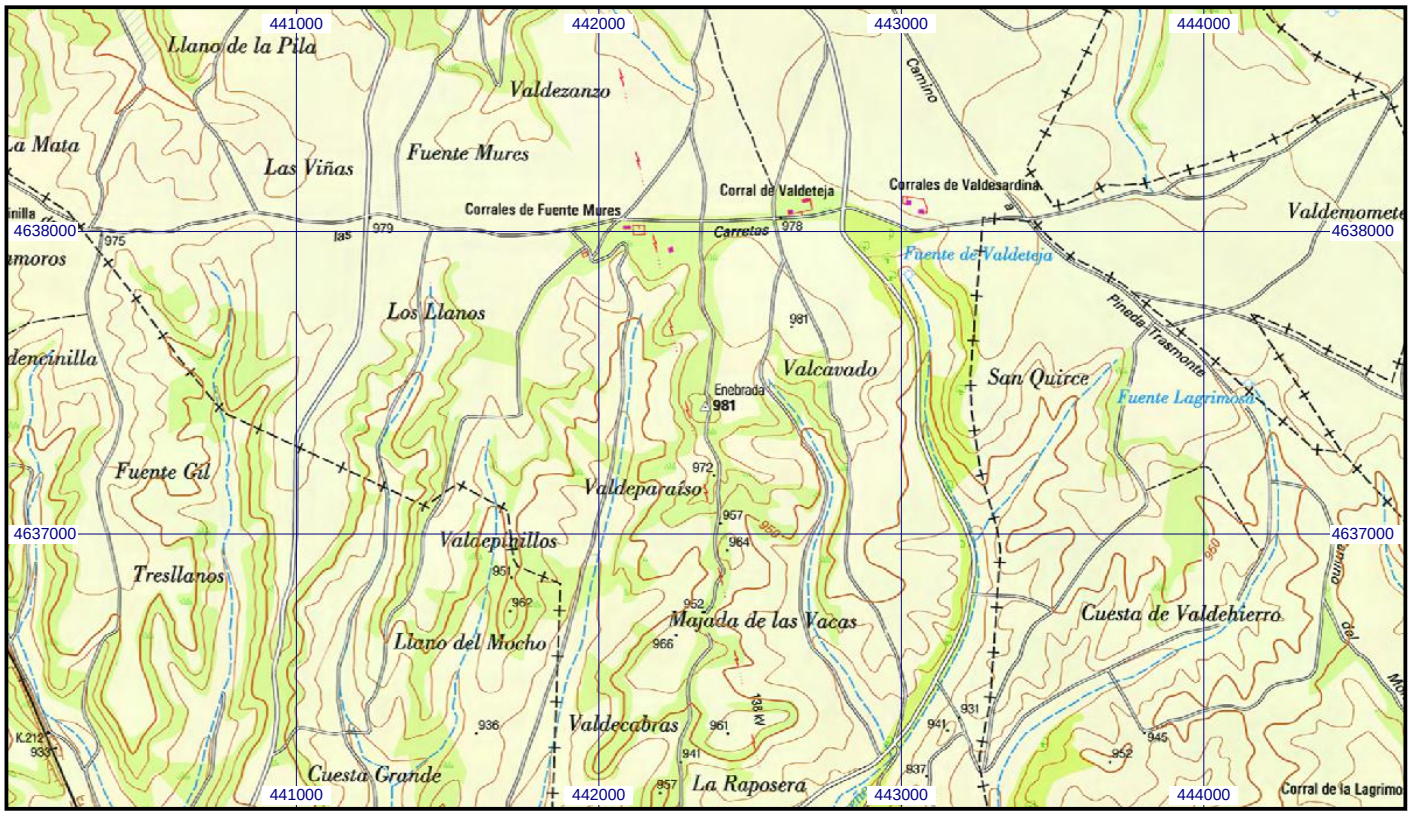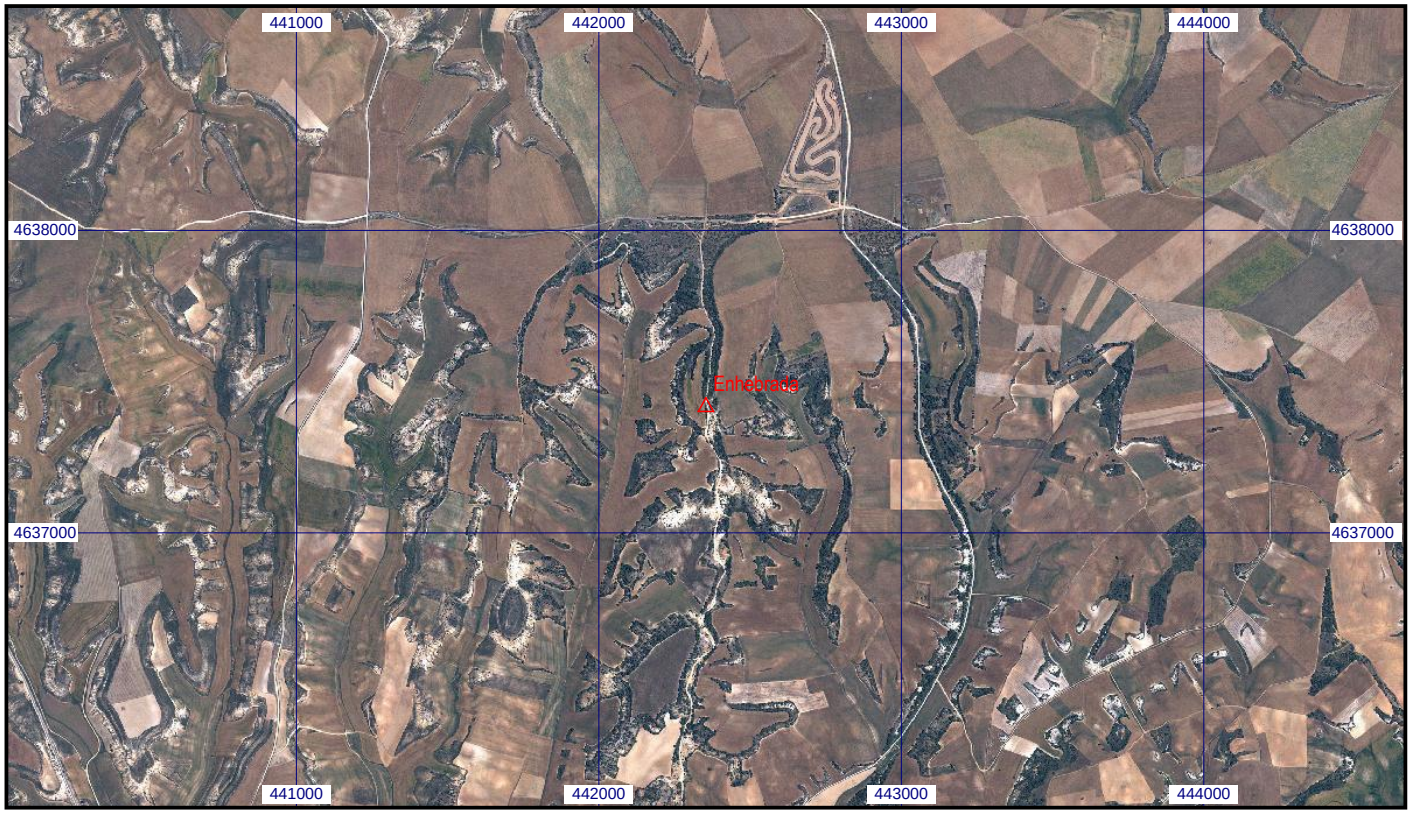
Escala 1:25.000 | **031443 Enhebrada** | **Coordenadas ETRS89. Huso 30**