GOBIERNO DE ESPAÑA | MINISTERIO DE TRANSPORTES Y MOVILIDAD SOSTENIBLE | INSTITUTO GEOGRÁFICO NACIONAL

Red de Infraestructuras Geodésicas

Subdirección General de Astronomía y Geodesia

Reseña Vértice Geodésico

21-jun-2025

Número.....: **30275**
Nombre.....: **A Moura II**
Municipios: Cualedro
Provincias: Ourense
Fecha de Construcción.....: 18 de agosto de 1982
Pilar sin centrado forzado..: 1,20 m **de alto,** 0,30 m **de diámetro.**
Último cuerpo.....: 0,25 m **de alto,** 1,00 m **de ancho.**
Total cuerpos.....: 1 **de** 0,25 m **de alto.**

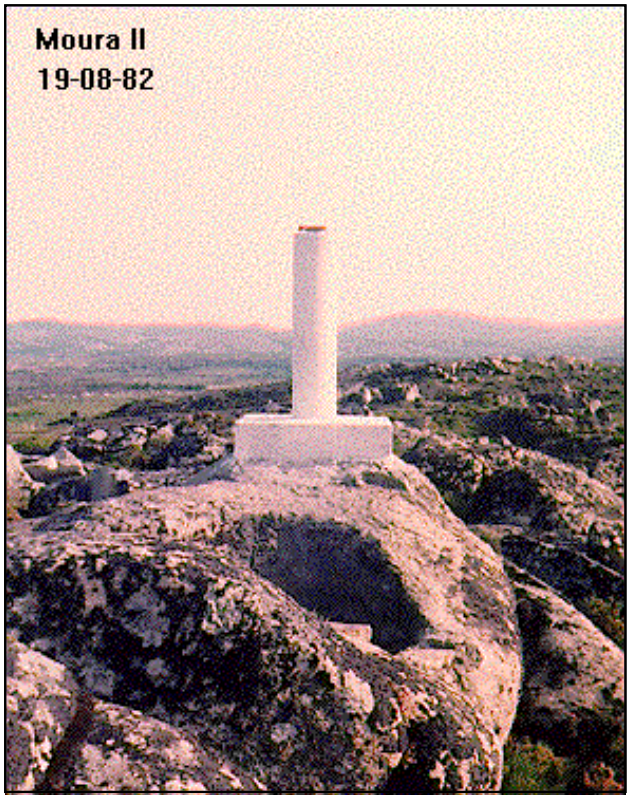

Coordenadas Geográficas:

Sistema de Ref.:	ED 50	ETRS89
Longitud.....:	- 7° 36' 50,5427"	- 7° 36' 55,82155" ±0.104 m
Latitud.....:	41° 55' 31,7396"	41° 55' 27,49358" ±0.065 m
Alt. Elipsoidal...:		863,130 m ±0.081 (BP)
Cálculos:	01 de junio de 1984	01 de noviembre de 2009

Elipse de error al 95% de confianza.

Coordenadas UTM. Huso 29 :

Sistema de Ref.:	ED 50	ETRS89
X.....:	614922,23 m	614797,510 m
Y.....:	4642513,71 m	4642298,620 m
Factor escala....:	0,999762502	0,999762162
Convergencia...:	0° 55' 34"	0° 55' 31"

Altitud sobre el nivel medio del mar: 806,753 m. (BP)

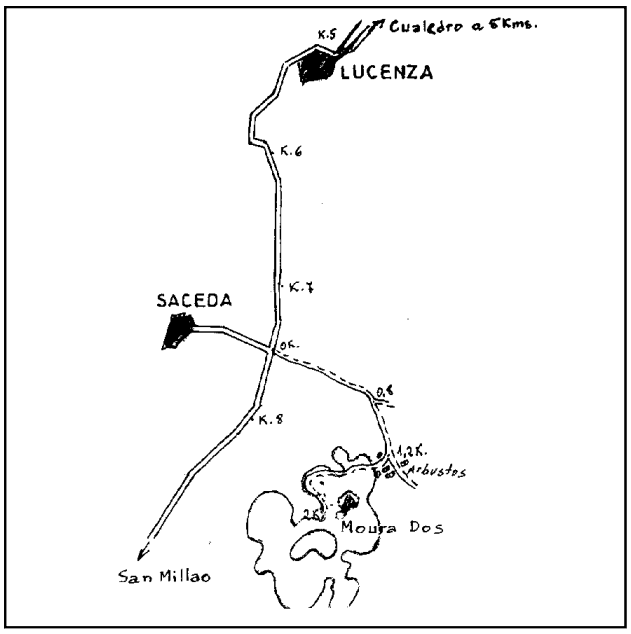

Situación:

Situado en el lugar de Penedo Carballo, en el pequeño alto de Bugalleira, en terreno de rocas y monte de tojo.

Acceso:

Desde Cualedro, por la carretera hacia Gironda, hasta el Km. 7,400, donde está a la derecha la carretera de entrada a Saceda; frente a ésta, parte a la izquierda un camino por el que se sigue, llegando a los 800 m. a una bifurcación. Se continúa por el de la derecha y a los 1.200 m., al llegar a un grupo de arbustos, hay otra bifurcación. Se sigue a la derecha y el camino va ascendiendo, llegando a los 2 Km. al pie del lomo rocoso donde está la señal. Se deja el vehículo y, a pie, se llega en 5 minutos.

Observaciones:

Informe del estado del Vértice: InfoRG.pdf

Horizonte GPS:

Despejado

CF: Centrado Forzado. CP: Cabeza Pilar. BP: Base Pilar. CN: Clavo Nivelado. CS: Clavo Suelo.
@ anulado, © no pertenece a bloque de compensación, ® recrecido, reparado o reconstruido.

GOBIERNO DE ESPAÑA
MINISTERIO DE TRANSPORTES, MOVILIDAD Y AGENDA URBANA

Instituto Geográfico Nacional 1870-2020

Red de Infraestructuras Geodésicas

Subdirección General de Astronomía y Geodesia

Cartografía de situación

21-jun-2025
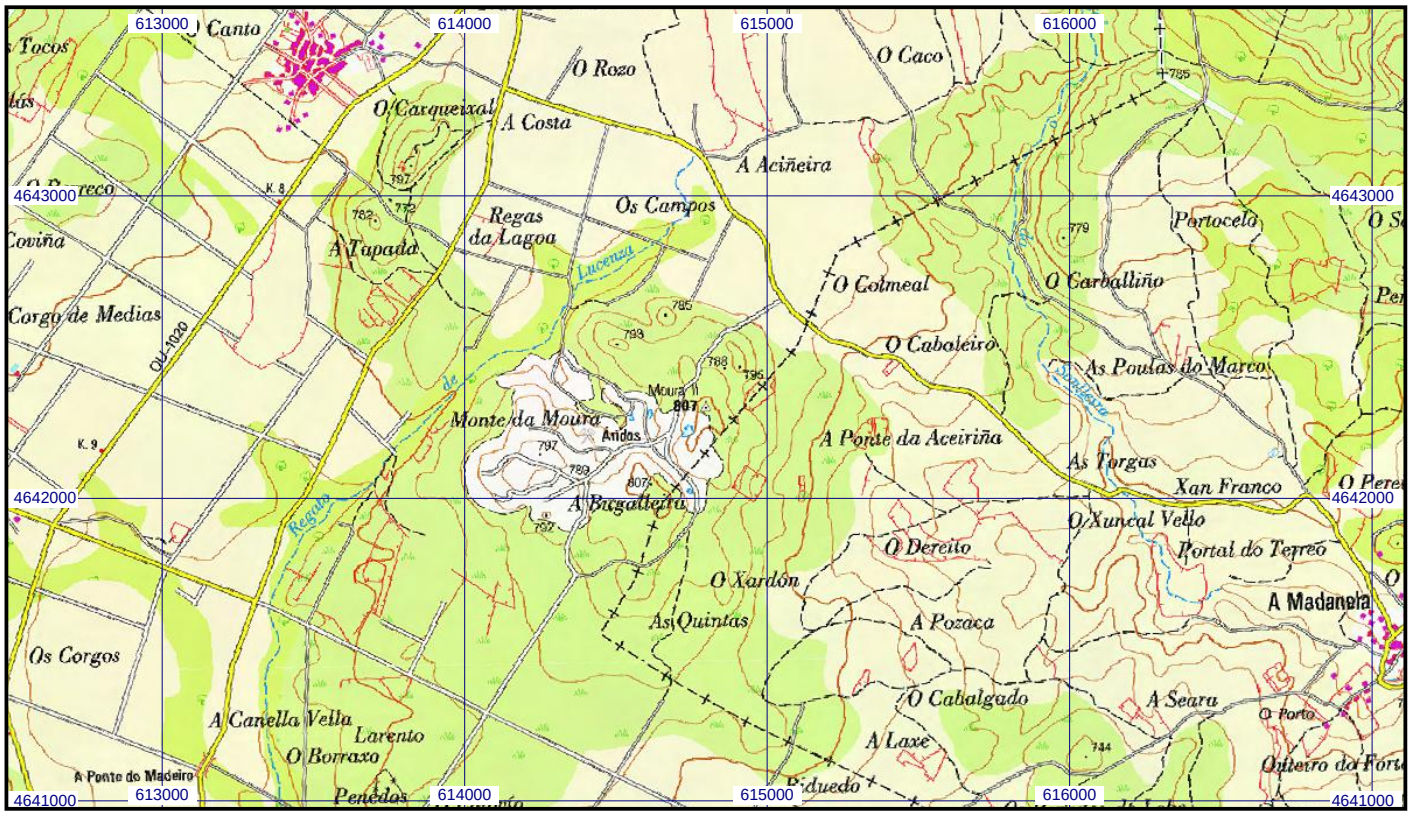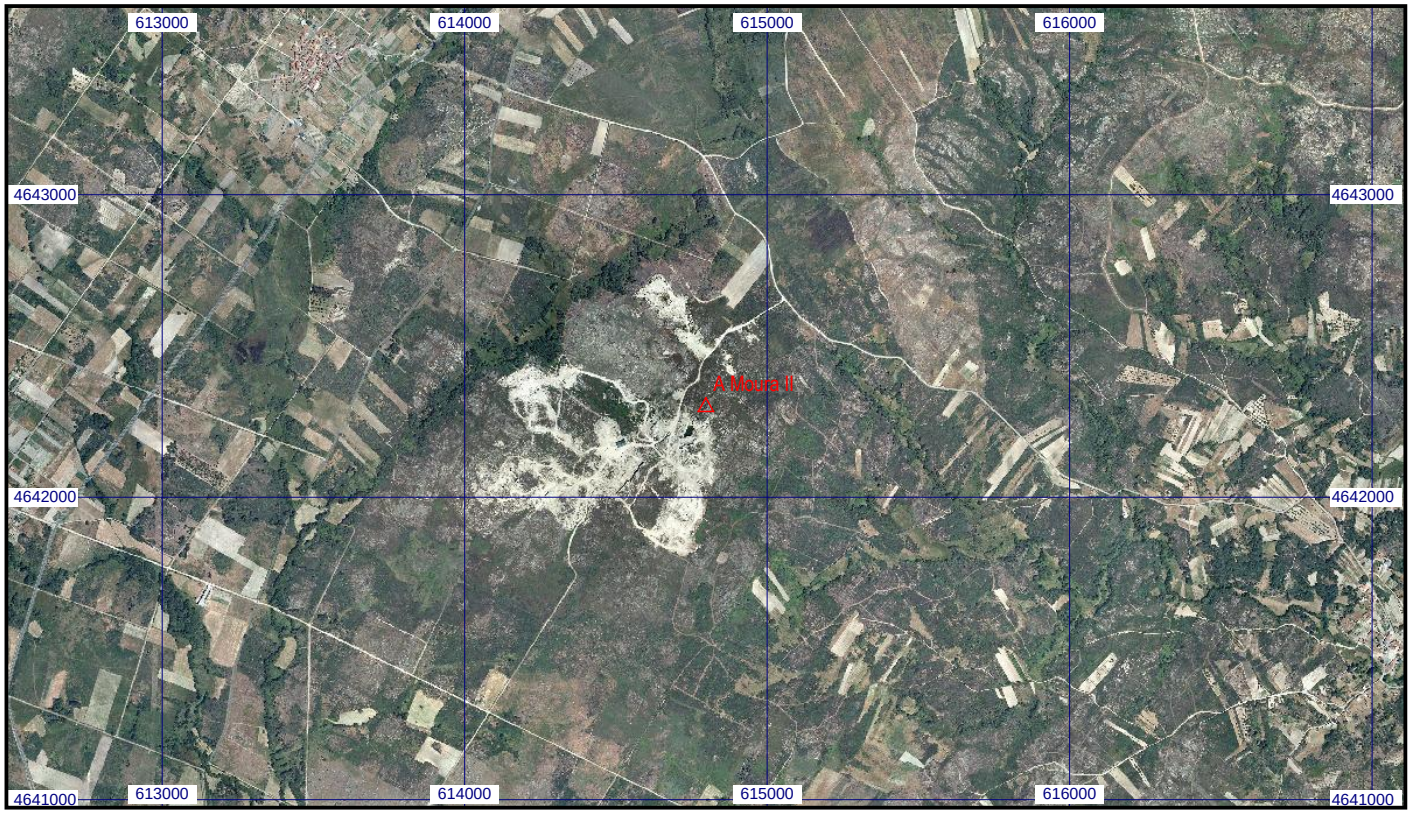
Escala 1:25.000 | **030275 A Moura II** | **Coordenadas ETRS89. Huso 29**