

## Reseña Vértice Geodésico

10-may-2025

**Número.....: 29917**  
**Nombre.....: Niño do Corvo**  
**Municipios: O Rosal**  
**Provincias: Pontevedra**  
**Fecha de Construcción.....: 26 de agosto de 1982**  
**Pilar con centrado forzado..: 1,20 m de alto, 0,30 m de diámetro.**  
**Último cuerpo.....: 0,20 m de alto, 1,00 m de ancho.**  
**Total cuerpos.....: 1 de 0,20 m de alto.**

### Coordenadas Geográficas:

Sistema de Ref.:	ED 50	ETRS89
Longitud.....:	- 8° 48' 30,6957"	- 8° 48' 36,12145"
Latitud.....:	41° 57' 15,5788"	41° 57' 11,26355"
Alt. Elipsoidal...:		367,404 m (CF)
Cálculos:	01 de junio de 1984	28 de noviembre de 2004

### Coordenadas UTM. Huso 29 :

Sistema de Ref.:	ED 50	ETRS89
X.....:	515869,44 m	515744,097 m
Y.....:	4644805,23 m	4644589,635 m
Factor escala....:	0,999603099	0,999603050
Convergencia...:	0° 07' 41"	0° 07' 37"

Altitud sobre el nivel medio del mar: 310,859 m. (BP)

### Situación:

Situado en un cerro, no el más alto de la sierra de Nido do Corvo, sobre una roca en terreno pedregoso, junto a una caseta y torre metálica de Telefónica.

### Acceso:

Desde La Guardia, por la carretera C-550 a Tui, en el km.183,9 (en San Miguel de Tabagón) sale a la izquierda una carretera con indicador a: O Rosal 3. Por esta carretera, a 1 km. se llega al lugar de Morán y aquí, en una plazoleta donde hay una cruz de piedra, sale una pista asfaltada a la derecha de la cruz. A los 1,4 km. se pasa junto a un depósito de agua y a los 3,350 km. se llega a un cruce donde hay una balsa, se toma a la derecha siguiendo por la carretera asfaltada que en 1.950 metros más llega a una caseta y antena de telefónica frente a la cual se encuentra el vértice. (Se accede con vehículo de turismo).

### Horizonte GPS:

Posible sombra de caseta metálica de Telefónica.

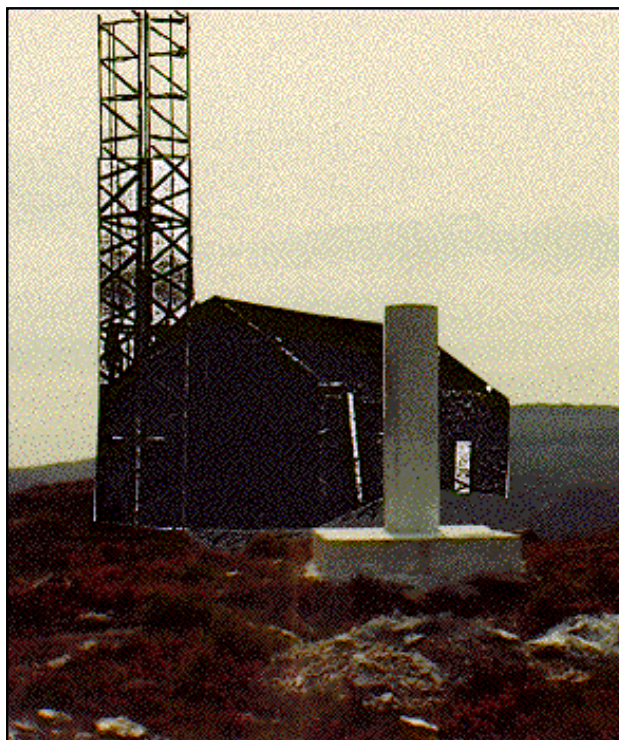

Nido de Cuervo

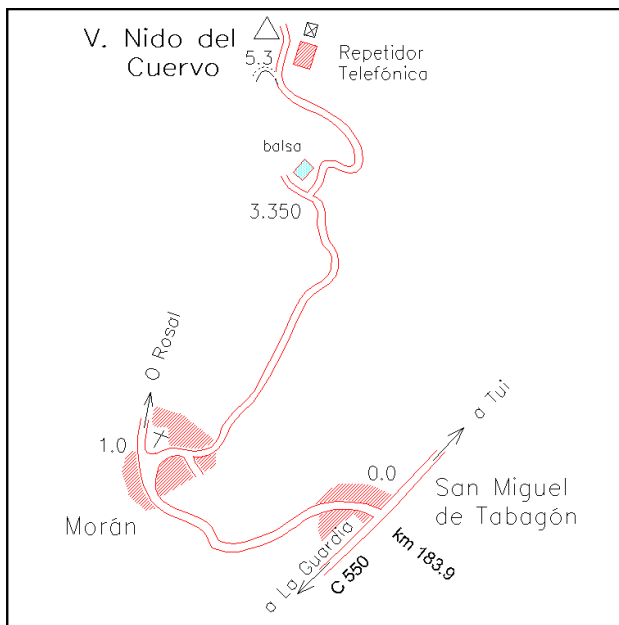

### Observaciones:

REGENTE.  
Vértice observado con GPS.

Cartografía de situación

10-may-2025

Escala 1:25.000

029917 Niño do Corvo

Coordenadas ETRS89. Huso 29

