Reseña Vértice Geodésico

21-jun-2025

Número.....: **29593**
Nombre.....: **Sant Dalmau**
Municipios: Palol de Revardit
Provincias: Girona
Fecha de Construcción.....: 01 de septiembre de 1984
Pilar sin centrado forzado..: 1,20 m **de alto,** 0,30 m **de diámetro.**
Último cuerpo.....: 3,00 m **de alto,** 1,00 m **de ancho.**
Total cuerpos.....: 1 **de** 3,00 m **de alto.**

Coordenadas Geográficas:

Sistema de Ref.:	**ED 50**	**ETRS89**
Longitud.....:	2° 46' 24,8508"	2° 46' 20,78310" ±0.01 m
Latitud.....:	42° 03' 32,9893"	42° 03' 29,01866" ±0.012 m
Alt. Elipsoidal...:		416,880 m ±0.019 (BP)
Cálculos:	01 de mayo de 1989	01 de noviembre de 2009
		Elipse de error al 95% de confianza.

Coordenadas UTM. Huso 31 :

Sistema de Ref.:	**ED 50**	**ETRS89**
X.....:	481264,10 m	481171,138 m
Y.....:	4656452,51 m	4656247,722 m
Factor escala....:	0,999604319	0,999604362
Convergencia...:	- 0° 09' 06"	- 0° 09' 09"

Altitud sobre el nivel medio del mar: 367,172 m. (BP)

Situación:

Situado en el punto más elevado de una urbanización llamada "Refugis de la Mota", junto a un camino de acceso.

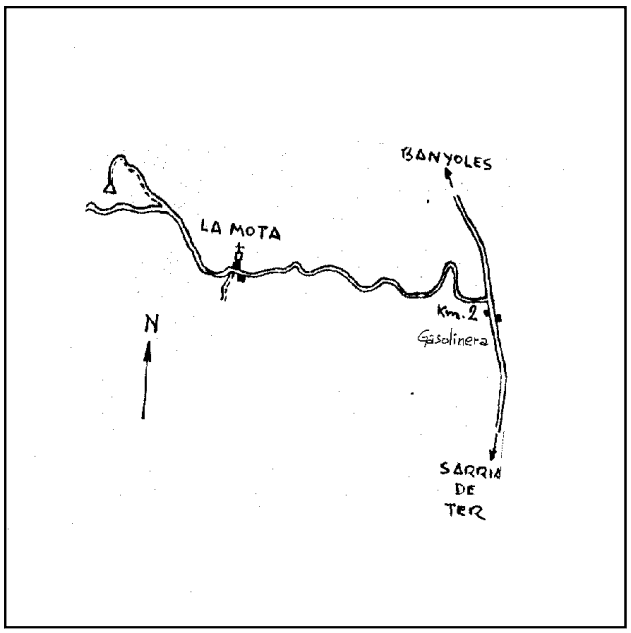

Acceso:

Desde Sarriá de Ter, por la carretera a Banyoles, se llega al Km. 4,200 donde sale a la izquierda la carretera que llega a La Mota. Se pasa este caserío y la iglesia y se continúa por la carretera, ya sin asfaltar, hasta llegar al límite de la urbanización "Refugis de la Mota". Una vez aquí y junto a un tablón de anuncios de la urbanización, sale a la derecha un camino, bastante pendiente, que lleva a los 300 m. al vértice.

Observaciones:

Vértice observado con GPS.

Horizonte GPS:

Despejado

CF: Centrado Forzado. CP: Cabeza Pilar. BP: Base Pilar. CN: Clavo Nivelado. CS: Clavo Suelo.
@ anulado, © no pertenece a bloque de compensación, ® recrecido, reparado o reconstruido.

Informe del estado del Vértice: InfoRG.pdf

GOBIERNO DE ESPAÑA
MINISTERIO DE TRANSPORTES, MOVILIDAD Y AGENDA URBANA

Instituto Geográfico Nacional 1870-2020

Red de Infraestructuras Geodésicas

Subdirección General de Astronomía y Geodesia

Cartografía de situación

21-jun-2025
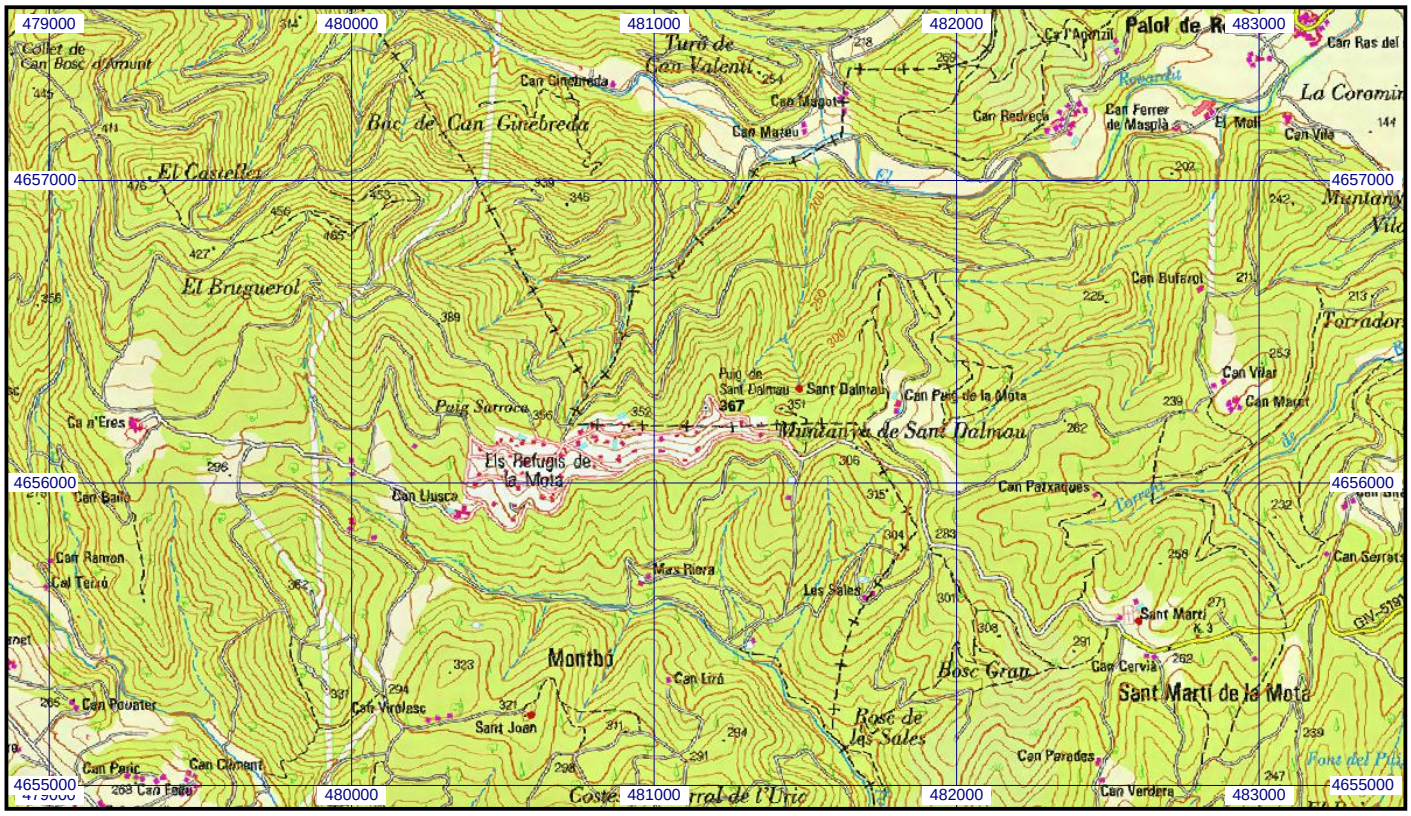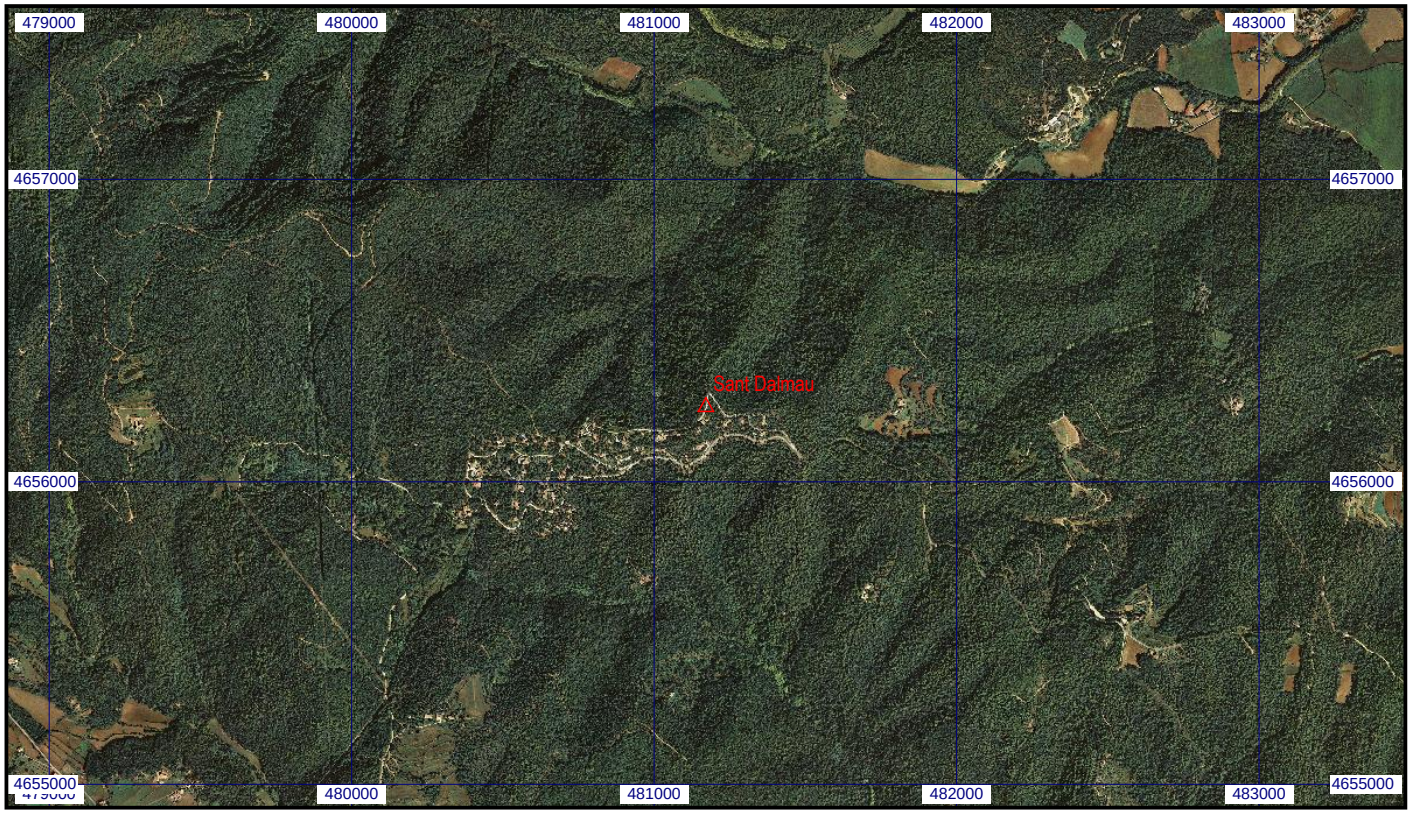
Escala 1:25.000 | **029593 Sant Dalmau** | **Coordenadas ETRS89. Huso 31**