GOBIERNO DE ESPAÑA | MINISTERIO DE TRANSPORTES Y MOVILIDAD SOSTENIBLE | INSTITUTO GEOGRÁFICO NACIONAL

Red de Infraestructuras Geodésicas

Subdirección General de Astronomía y Geodesia

Reseña Vértice Geodésico

21-jun-2025

Número.....: **27203**
Nombre.....: **Monte**
Municipios: Villavicencio de los Caballeros
Provincias: Valladolid
Fecha de Construcción.....: 24 de noviembre de 1988
Pilar sin centrado forzado..: 1,20 m **de alto,** 0,30 m **de diámetro.**
Último cuerpo.....: 2,00 m **de alto,** 1,00 m **de ancho.**
Total cuerpos.....: 1 **de** 2,00 m **de alto.**

Coordenadas Geográficas:

Sistema de Ref.:	**ED 50**	**ETRS89**
Longitud.....:	- 5° 10' 37,1726"	- 5° 10' 42,13172" ±0.075 m
Latitud.....:	42° 03' 05,9570"	42° 03' 01,84501" ±0.073 m
Alt. Elipsoidal...:		840,999 m ±0.09 (BP)
Cálculos:	02 de mayo de 1993	01 de noviembre de 2009
		Elipse de error al 95% de confianza.

Coordenadas UTM. Huso 30 :

Sistema de Ref.:	**ED 50**	**ETRS89**
X.....:	319839,78 m	319730,789 m
Y.....:	4657887,05 m	4657680,464 m
Factor escala....:	0,999999368	0,999999881
Convergencia...:	- 1° 27' 31"	- 1° 27' 34"

Altitud sobre el nivel medio del mar: 786,449 m. (BP)

Situación:

Situada en el páramo del mismo nombre, 3.000 mts al Noroeste de Ceínos de Campos.

Acceso:

Desde Ceínos de Campos en el km 254.750 sale un camino a la izquierda que cogemos recorremos 25 mts por él y girando a la derecha por un camino paralelo a la carretera recorremos 200 mts; aqui dejamos el coche y a pie recorremos 500 mts por la línea límite entre Ceínos de Campos y Villavicencio de los Ca-balleros en dirección Sur, y llegando a éste punto tomamos la linde que nos sale a la derecha, y recorriendo otros 300 mts llegamos a la señal en 15 minutos aproximadamente.

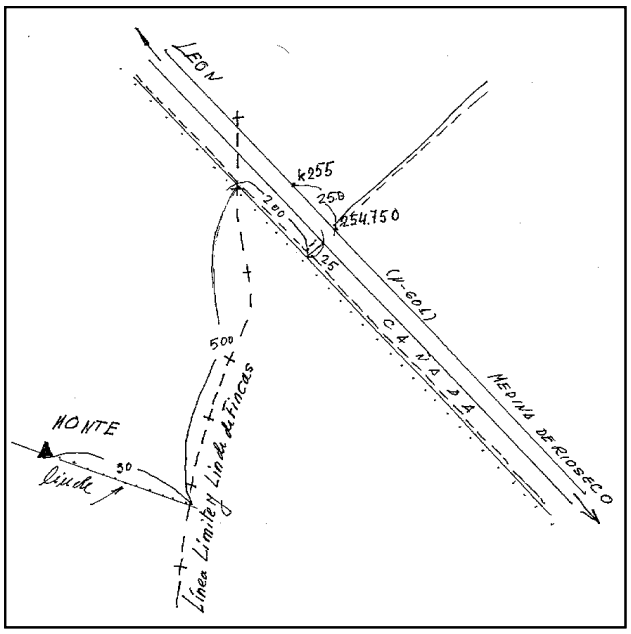

Observaciones:

Informe del estado del Vértice: InfoRG.pdf

Horizonte GPS:

Despejado

CF: Centrado Forzado. CP: Cabeza Pilar. BP: Base Pilar. CN: Clavo Nivelado. CS: Clavo Suelo.
@ anulado, © no pertenece a bloque de compensación, ® recrecido, reparado o reconstruido.

Cartografía de situación

21-jun-2025
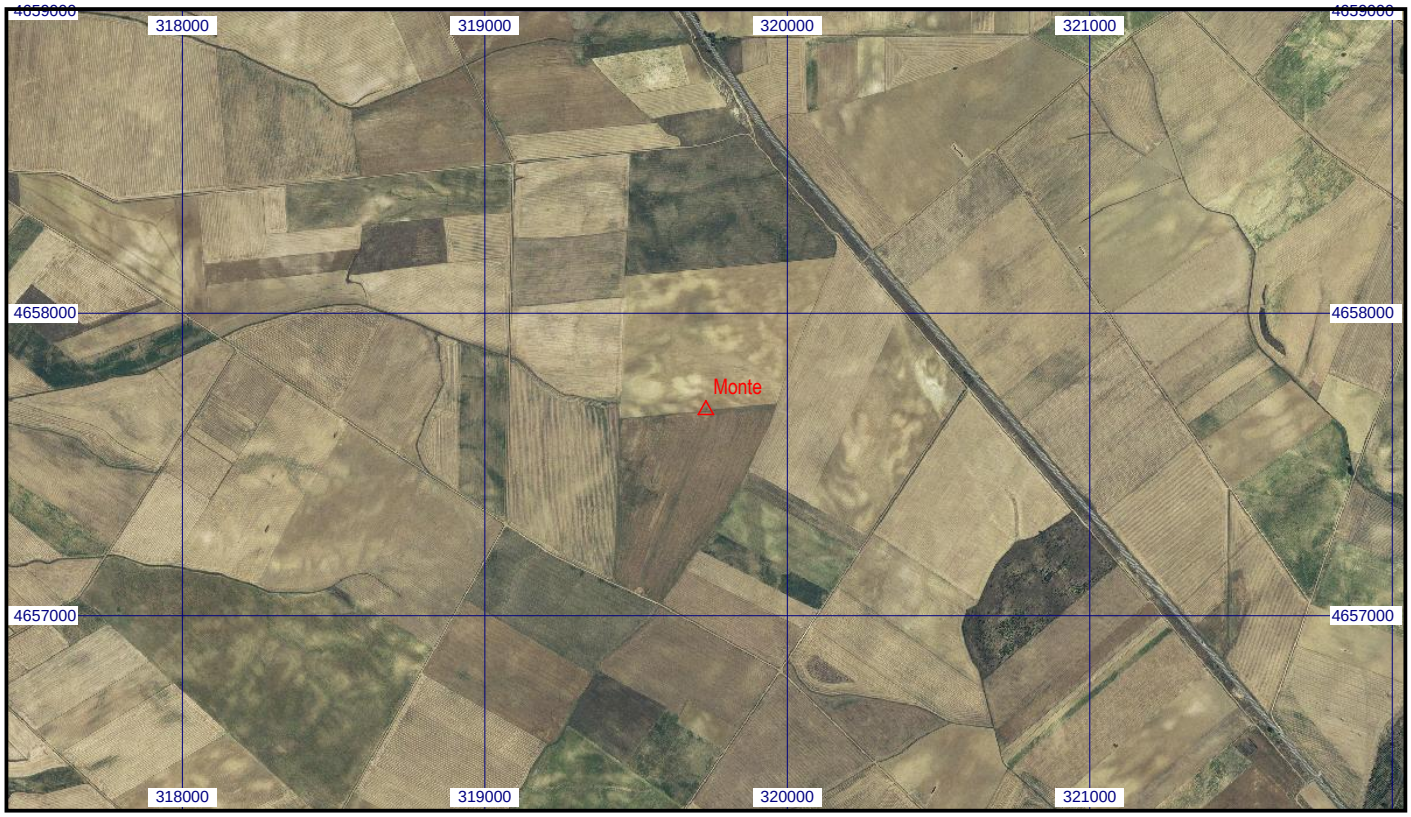
Escala 1:25.000 | **027203 Monte** | **Coordenadas ETRS89. Huso 30**