GOBIERNO DE ESPAÑA | MINISTERIO DE TRANSPORTES Y MOVILIDAD SOSTENIBLE | INSTITUTO GEOGRÁFICO NACIONAL

Red de Infraestructuras Geodésicas

Subdirección General de Astronomía y Geodesia

Reseña Vértice Geodésico

1-abr-2024

Número.....: **25632**
Nombre.....: **Fosas**
Municipios: Ripoll
Provincias: Girona
Fecha de Construcción.....: 01 de noviembre de 1984
Pilar sin centrado forzado..: 1,20 m **de alto,** 0,30 m **de diámetro.**
Último cuerpo.....: 0,20 m **de alto,** 1,00 m **de ancho.**
Total cuerpos.....: 1 **de** 0,20 m **de alto.**

Coordenadas Geográficas:

Sistema de Ref.:	ED 50	ETRS89
Longitud.....:	2° 14' 33,1442"	2° 14' 28,99357" ±0.01 m
Latitud.....:	42° 12' 01,3539"	42° 11' 57,39634" ±0.012 m
Alt. Elipsoidal...:		1138,497 m ±0.017 (BP)
Cálculos:	01 de mayo de 1989	01 de noviembre de 2009
		Elipse de error al 95% de confianza.

Coordenadas UTM. Huso 31 :

Sistema de Ref.:	ED 50	ETRS89
X.....:	437463,11 m	437369,704 m
Y.....:	4672384,87 m	4672180,595 m
Factor escala....:	0,999648116	0,999648263
Convergencia...:	- 0° 30' 32"	- 0° 30' 35"

Altitud sobre el nivel medio del mar: 1087,103 m. (BP)

Situación:

Situado en lo más alto del Puig Fosas.

Acceso:

Desde Ripoll, por la carretera a Olot, al llegar al P.K. 80,600, sale un camino a la izquierda que a los 700 m. llega a la divisoria, se deja el vehículo y por una senda en dirección E., por la divisoria, se llega al vértice después de andar unos 25 minutos.

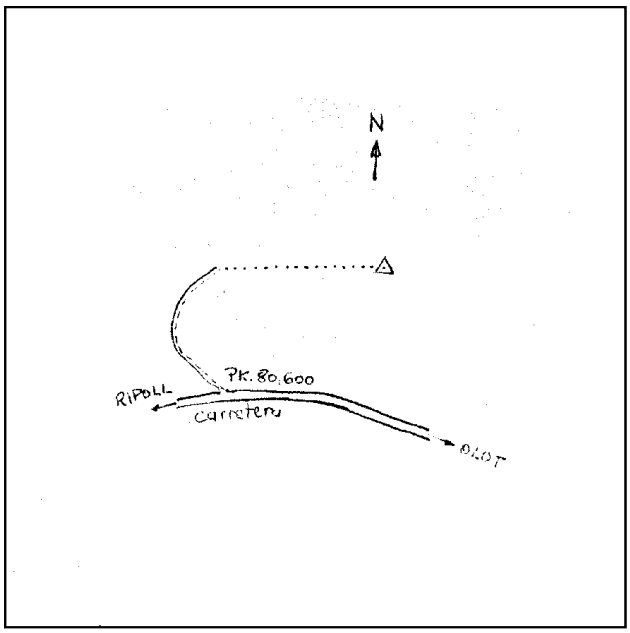

Horizonte GPS:

Despejado

Observaciones:

Vértice observado con GPS.

Informe del estado del Vértice: InfoRG.pdf

CF: Centrado Forzado. CP: Cabeza Pilar. BP: Base Pilar. CN: Clavo Nivelado. CS: Clavo Suelo.
@ anulado, © no pertenece a bloque de compensación, ® recrecido, reparado o reconstruido.

GOBIERNO DE ESPAÑA
MINISTERIO DE TRANSPORTES, MOVILIDAD Y AGENDA URBANA

Instituto Geográfico Nacional 1870-2020

Red de Infraestructuras Geodésicas

Subdirección General de Astronomía y Geodesia

Cartografía de situación

1-abr-2024
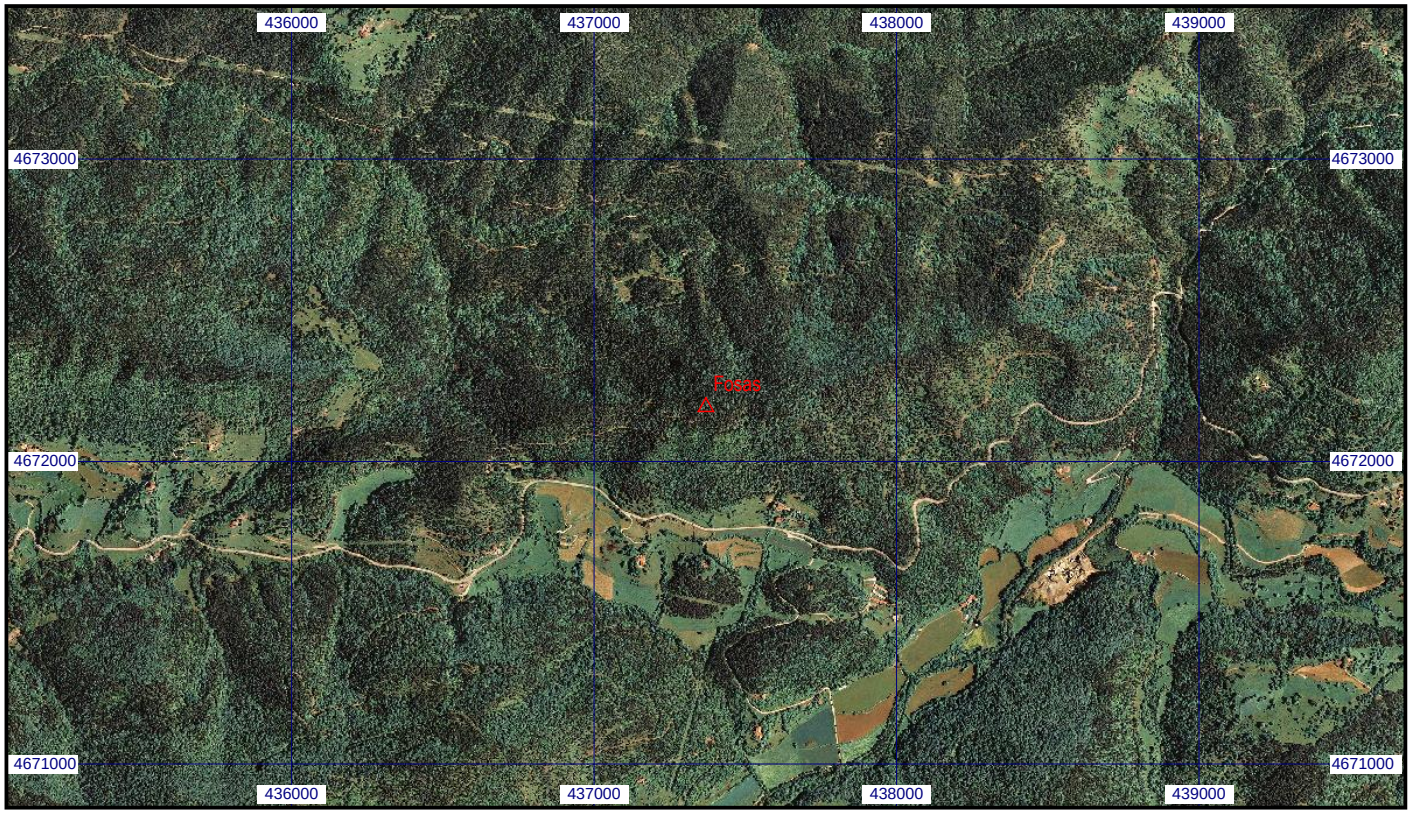
Escala 1:25.000 | **025632 Fosas** | **Coordenadas ETRS89. Huso 31**