GOBIERNO DE ESPAÑA | MINISTERIO DE TRANSPORTES Y MOVILIDAD SOSTENIBLE | INSTITUTO GEOGRÁFICO NACIONAL

Red de Infraestructuras Geodésicas

Subdirección General de Astronomía y Geodesia

Reseña Vértice Geodésico

21-jun-2025

Número.....: **25411**
Nombre.....: **Tossapelada**
Municipios: La Coma i la Pedra
Provincias: Lleida
Fecha de Construcción.....: 15 de julio de 1987
Pilar sin centrado forzado..: 1,20 m **de alto,** 0,37 m **de diámetro.**
Último cuerpo.....: 0,25 m **de alto,** 1,00 m **de ancho.**
Total cuerpos.....: 1 **de** 0,25 m **de alto.**

Coordenadas Geográficas:

Sistema de Ref.:	ED 50	ETRS89
Longitud.....:	1° 31' 25,0607"	1° 31' 20,81753" ±0.01 m
Latitud.....:	42° 11' 30,0501"	42° 11' 26,07496" ±0.015 m
Alt. Elipsoidal...:		2430,017 m ±0.024 (BP)
Cálculos:	01 de octubre de 1990	01 de noviembre de 2009

Elipse de error al 95% de confianza.

Coordenadas UTM. Huso 31 :

Sistema de Ref.:	ED 50	ETRS89
X.....:	378091,09 m	377997,216 m
Y.....:	4672196,66 m	4671992,678 m
Factor escala....:	0,999782851	0,999783147
Convergencia...:	- 0° 59' 30"	- 0° 59' 33"

Altitud sobre el nivel medio del mar: 2378,105 m. (BP)

Situación:

Situado en el extremo Norte de la Sierra de Port de Comte, en terreno de erial y rocas.

Acceso:

Desde San Lorenzo de Morunys, por la carretera a Solsona, a los 8 Km. se llega a la bifurcación con la que va a Oden, casi en esta bifurcación, a la derecha, salen dos pistas: la primera va a Port Comte (estación de esquí), la segunda es la que se sigue. Se pasa a los 4,3 Km. frente al chalet Serra (en ruinas), a los 7,8 Km. hay un chalet a la izquierda y a los 8,2 Km. se llega a un collado, donde se deja el vehículo. A pie, hacia la derecha, a lo largo de la cuerda, se recorren 1,5 Km. hasta llegar a la señal.

Horizonte GPS:

Despejado

CF: Centrado Forzado. CP: Cabeza Pilar. BP: Base Pilar. CN: Clavo Nivelado. CS: Clavo Suelo.
@ anulado, © no pertenece a bloque de compensación, ® recrecido, reparado o reconstruido.

NO EXISTE FOTOGRAFÍA

NO EXISTE CROQUIS

Observaciones:

Vértice observado con GPS.

Informe del estado del Vértice: InfoRG.pdf

GOBIERNO DE ESPAÑA
MINISTERIO DE TRANSPORTES, MOVILIDAD Y AGENDA URBANA

Red de Infraestructuras Geodésicas

Subdirección General de Astronomía y Geodesia

Cartografía de situación

21-jun-2025
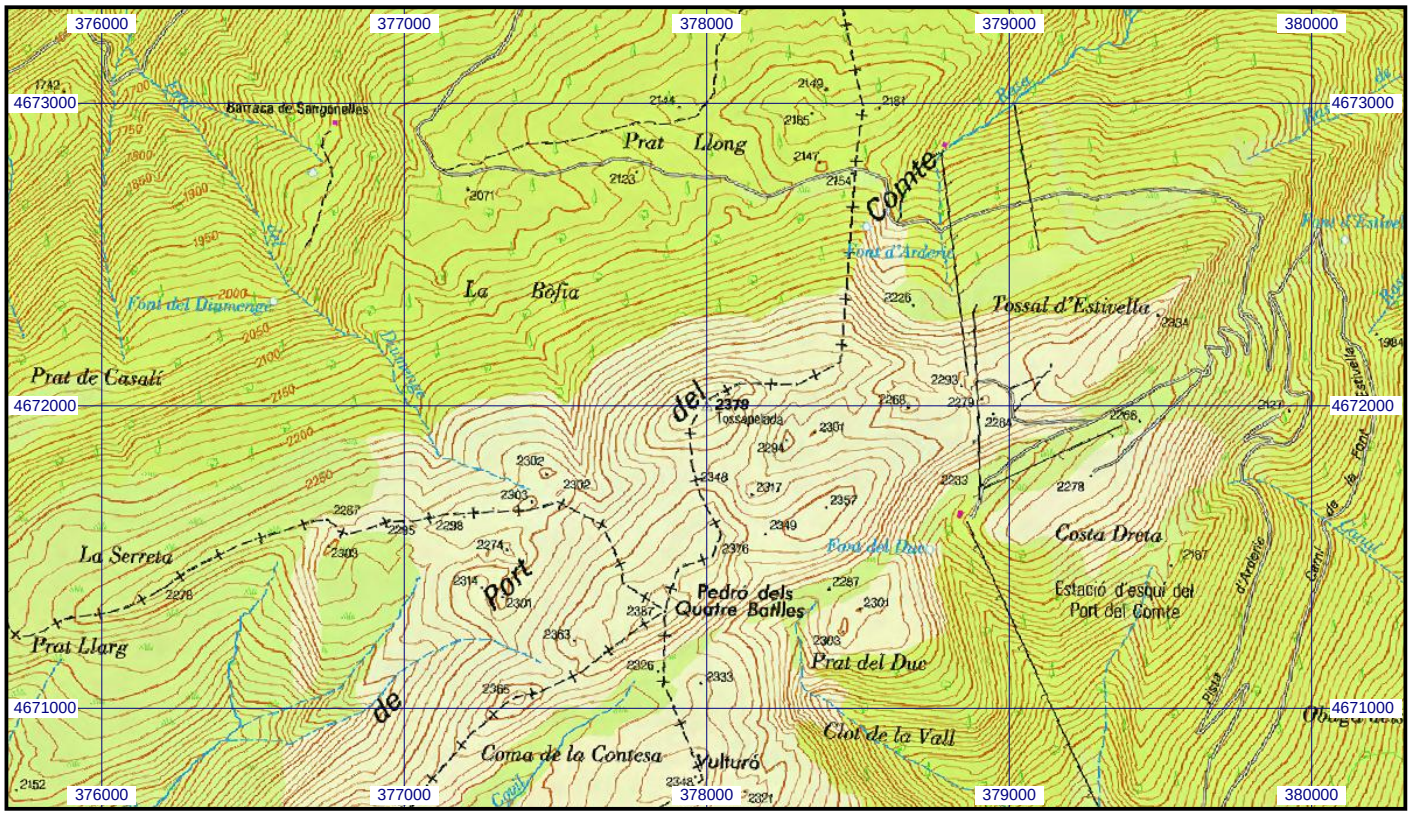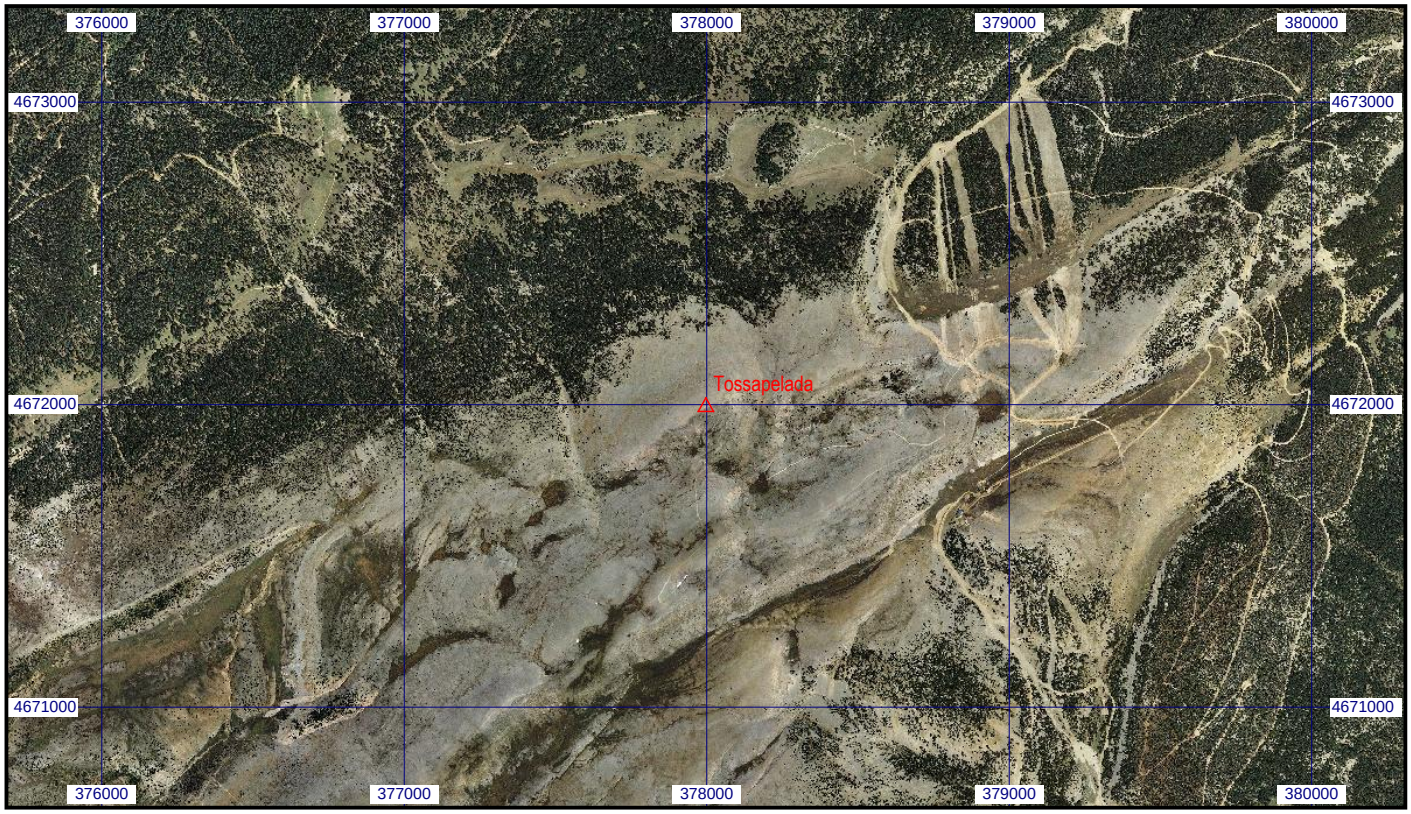
Escala 1:25.000 | **025411 Tossapelada** | **Coordenadas ETRS89. Huso 31**