GOBIERNO DE ESPAÑA | MINISTERIO DE TRANSPORTES Y MOVILIDAD SOSTENIBLE | INSTITUTO GEOGRÁFICO NACIONAL

Red de Infraestructuras Geodésicas

Subdirección General de Astronomía y Geodesia

Reseña Vértice Geodésico

21-jun-2025

Número.....: **25204**
Nombre.....: **Bourmort**
Municipios: Conca de Dalt
Provincias: Lleida
Fecha de Construcción.....: 25 de agosto de 1977
Pilar sin centrado forzado..: 1,20 m **de alto,** 0,40 m **de diámetro.**
Último cuerpo.....: 0,20 m **de alto,** 1,00 m **de ancho.**
Total cuerpos.....: 1 **de** 0,20 m **de alto.**

Coordenadas Geográficas:

Sistema de Ref.:	ED 50	ETRS89
Longitud.....:	1° 08' 09,1242"	1° 08' 04,84245" ±0.007 m
Latitud.....:	42° 14' 10,0256"	42° 14' 06,04791" ±0.01 m
Alt. Elipsoidal...:		2129,054 m ±0.014 (BP)
Cálculos:	01 de octubre de 1990	01 de noviembre de 2009

Elipse de error al 95% de confianza.

Coordenadas UTM. Huso 31 :

Sistema de Ref.:	ED 50	ETRS89
X.....:	346179,35 m	346085,562 m
Y.....:	4677758,19 m	4677554,409 m
Factor escala....:	0,999891111	0,999891488
Convergencia...:	- 1° 15' 12"	- 1° 15' 15"

Altitud sobre el nivel medio del mar: 2077,310 m. (BP)

Situación:

Situado en lo más alto de la sierra de Boumort, en terreno pedregoso.

Acceso:

Desde Pobla de Segur, por la carretera que pasa por los poblados de Claverol y Ortoneda, desde éste último se continúa en dirección a Tahús unos 8 Km., pasando por la masía de "Els Freixes". En este punto hay una pequeña explanada que se utilizó como base de recogida de material por el helicóptero. A partir de aquí, monte a través, en dirección S.E., se puede llegar con vehículo T.T. hasta el vértice. También se puede llegar partiendo de Coll de Nargó por la carretera a Isona; después de pasar el pico de Boixols, que queda a la izquierda y haber recorrido unos 19 Km., se llega al puente sobre el río Puyals. Antes de pasarlo sale a la derecha una pista que conduce a Pobla de Segur, se pasa por las casas de Carreu y se sigue en dirección a Erbasabina, desviándose por el primer camino que sale a la derecha, que conduce a la casa Pla de Trop. Desde aquí, sólo en vehículo T.T. y monte a través, se puede llegar al vértice.

Horizonte GPS:

Despejado

NO EXISTE CROQUIS

Observaciones:

Vértice observado con GPS.

Informe del estado del Vértice: InfoRG.pdf

CF: Centrado Forzado. CP: Cabeza Pilar. BP: Base Pilar. CN: Clavo Nivelado. CS: Clavo Suelo.
@ anulado, © no pertenece a bloque de compensación, ® recrecido, reparado o reconstruido.

GOBIERNO DE ESPAÑA
MINISTERIO DE TRANSPORTES, MOVILIDAD Y AGENDA URBANA

Instituto Geográfico Nacional 1870-2020

Red de Infraestructuras Geodésicas

Subdirección General de Astronomía y Geodesia

Cartografía de situación

21-jun-2025
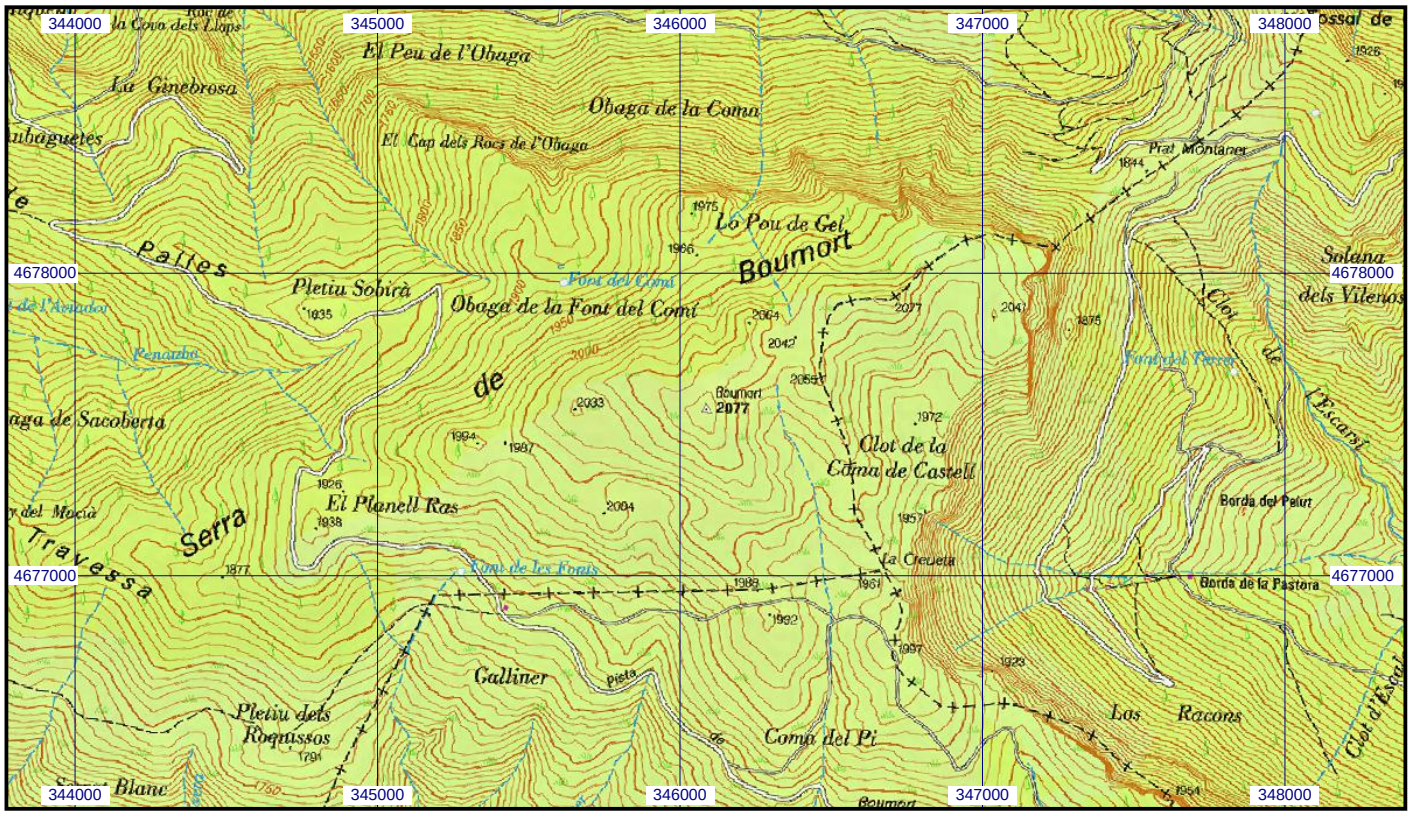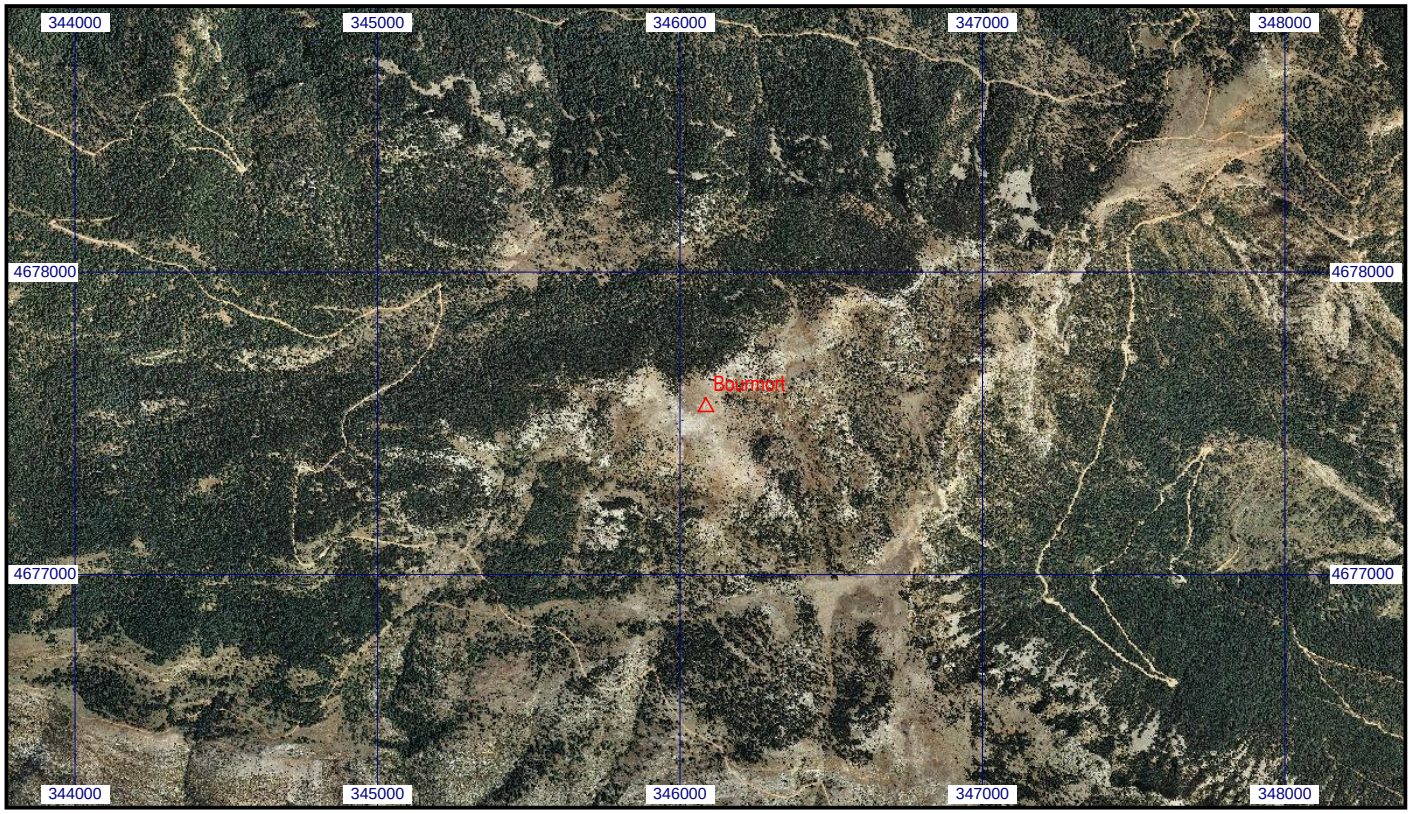
Escala 1:25.000 | **025204 Bourmort** | **Coordenadas ETRS89. Huso 31**