GOBIERNO DE ESPAÑA | MINISTERIO DE TRANSPORTES Y MOVILIDAD SOSTENIBLE | INSTITUTO GEOGRÁFICO NACIONAL

Red de Infraestructuras Geodésicas

Subdirección General de Astronomía y Geodesia

Reseña Vértice Geodésico

21-jun-2025

Número.....: **19357**
Nombre.....: **Majada de Ventura**
Municipios: San Justo de la Vega
Provincias: León
Fecha de Construcción.....: 01 de agosto de 1990
Pilar sin centrado forzado..: 1,20 m **de alto,** 0,30 m **de diámetro.**
Último cuerpo.....: 6,00 m **de alto,** 1,00 m **de ancho.**
Total cuerpos.....: 1 **de** 6,00 m **de alto.**

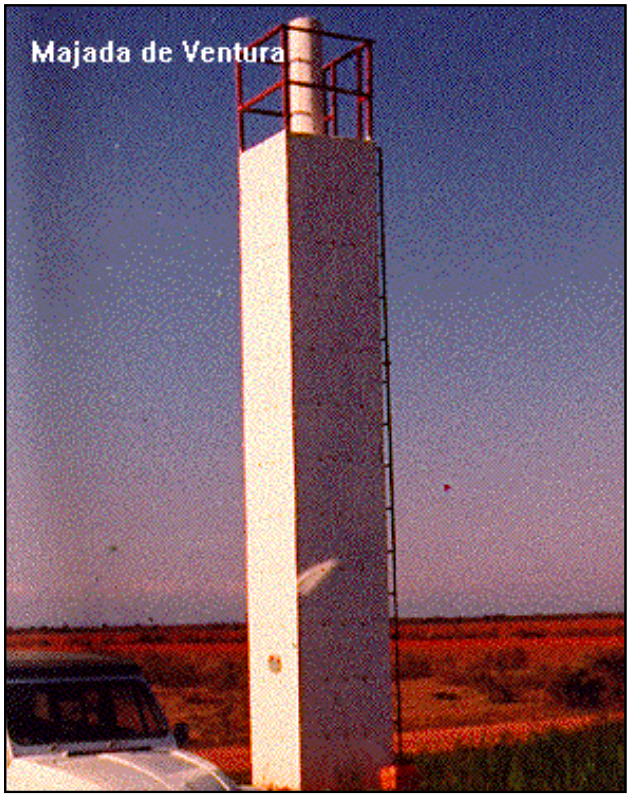

Coordenadas Geográficas:

Sistema de Ref.:	ED 50	ETRS89
Longitud.....:	- 5° 59' 04,9789"	- 5° 59' 10,08568" ±0.082 m
Latitud.....:	42° 27' 39,3011"	42° 27' 35,21065" ±0.08 m
Alt. Elipsoidal...:		981,325 m ±0.071 (BP)
Cálculos:	15 de diciembre de 1993	01 de noviembre de 2009
		Elipse de error al 95% de confianza.

Coordenadas UTM. Huso 30 :

Sistema de Ref.:	ED 50	ETRS89
X.....:	254583,48 m	254473,637 m
Y.....:	4705354,67 m	4705148,483 m
Factor escala....:	1,000341044	1,000341765
Convergencia...:	- 2° 00' 57"	- 2° 01' 01"

Altitud sobre el nivel medio del mar: 924,867 m. (BP)

Situación:

A unos 2500 m. al NE. de San Justo de la Vega, al lado del camino de la Majada de Ventura., unos 200 m. antes de llegar a la misma.

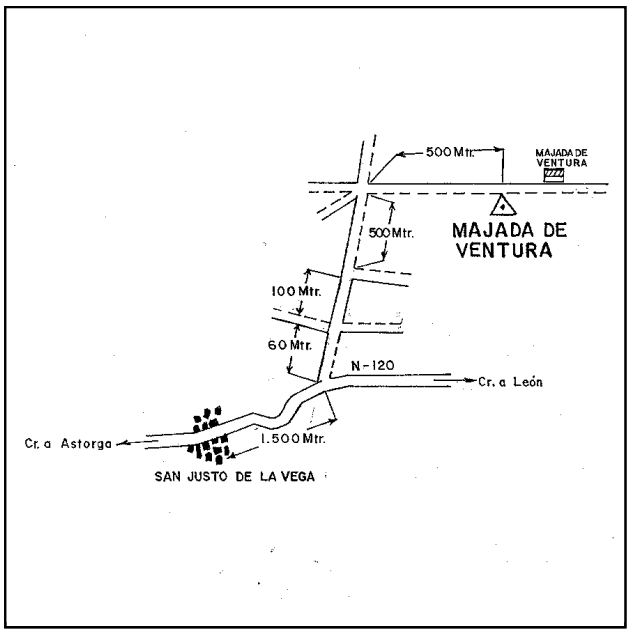

Acceso:

Desde San Justo de la Vega, por la carretera nacional hacia León, a unos 1500 m. sale un camino hacia la izda. justo cuando se acaba el carril de vehículos lentos. Tomamamos éste camino, a 60 m. cruza un camino seguimos recto 100 m. más, dejamos a la dcha. un camino y seguimos recto unos 500 m. llegamos a un cruce de caminos, tomamos el de la dcha. y tras recorrer unos 500 m. llegamos al vértice.Accesible con turismo.

Observaciones:

Informe del estado del Vértice: InfoRG.pdf

Horizonte GPS:

Despejado

CF: Centrado Forzado. CP: Cabeza Pilar. BP: Base Pilar. CN: Clavo Nivelado. CS: Clavo Suelo.
@ anulado, © no pertenece a bloque de compensación, ® recrecido, reparado o reconstruido.

Cartografía de situación

21-jun-2025
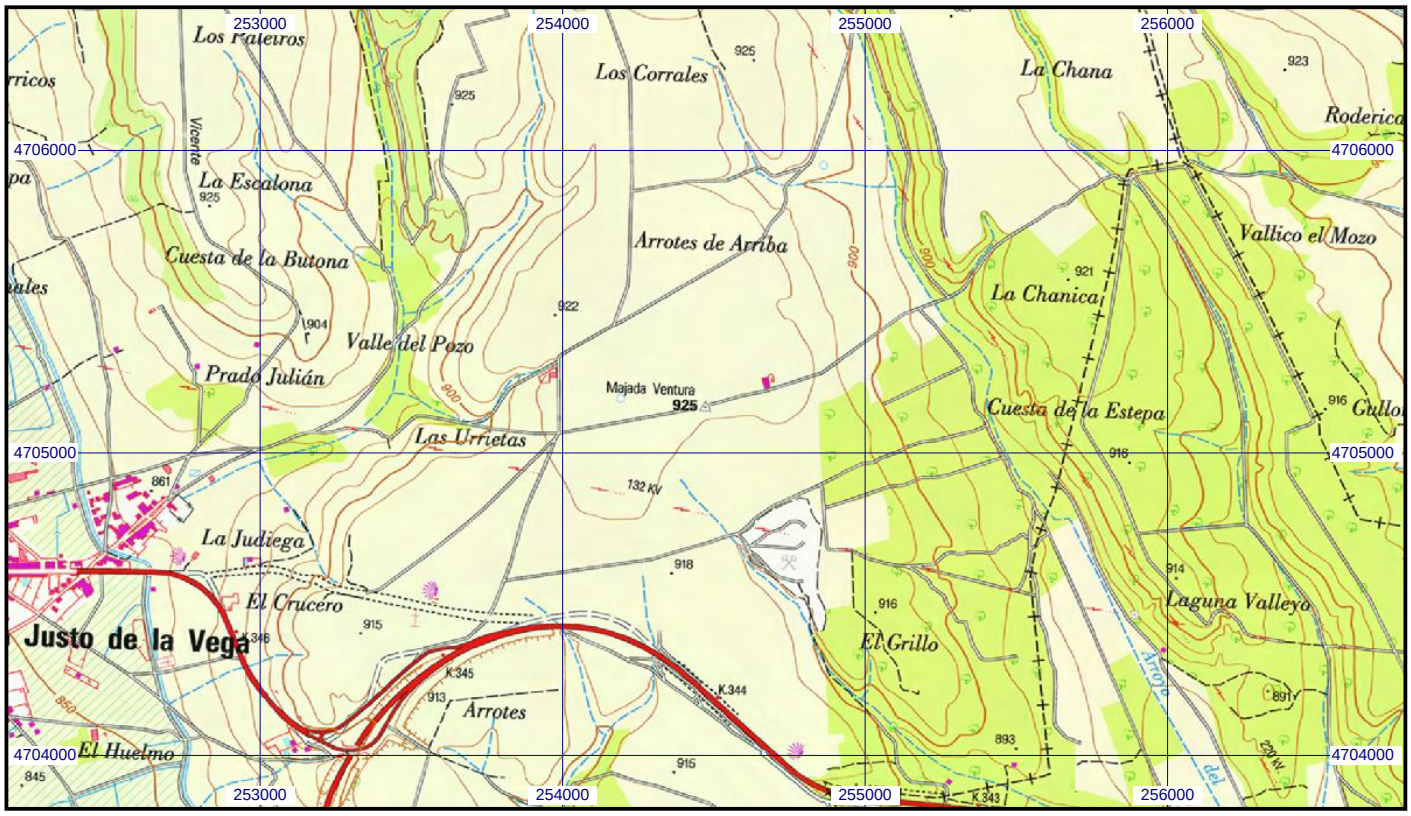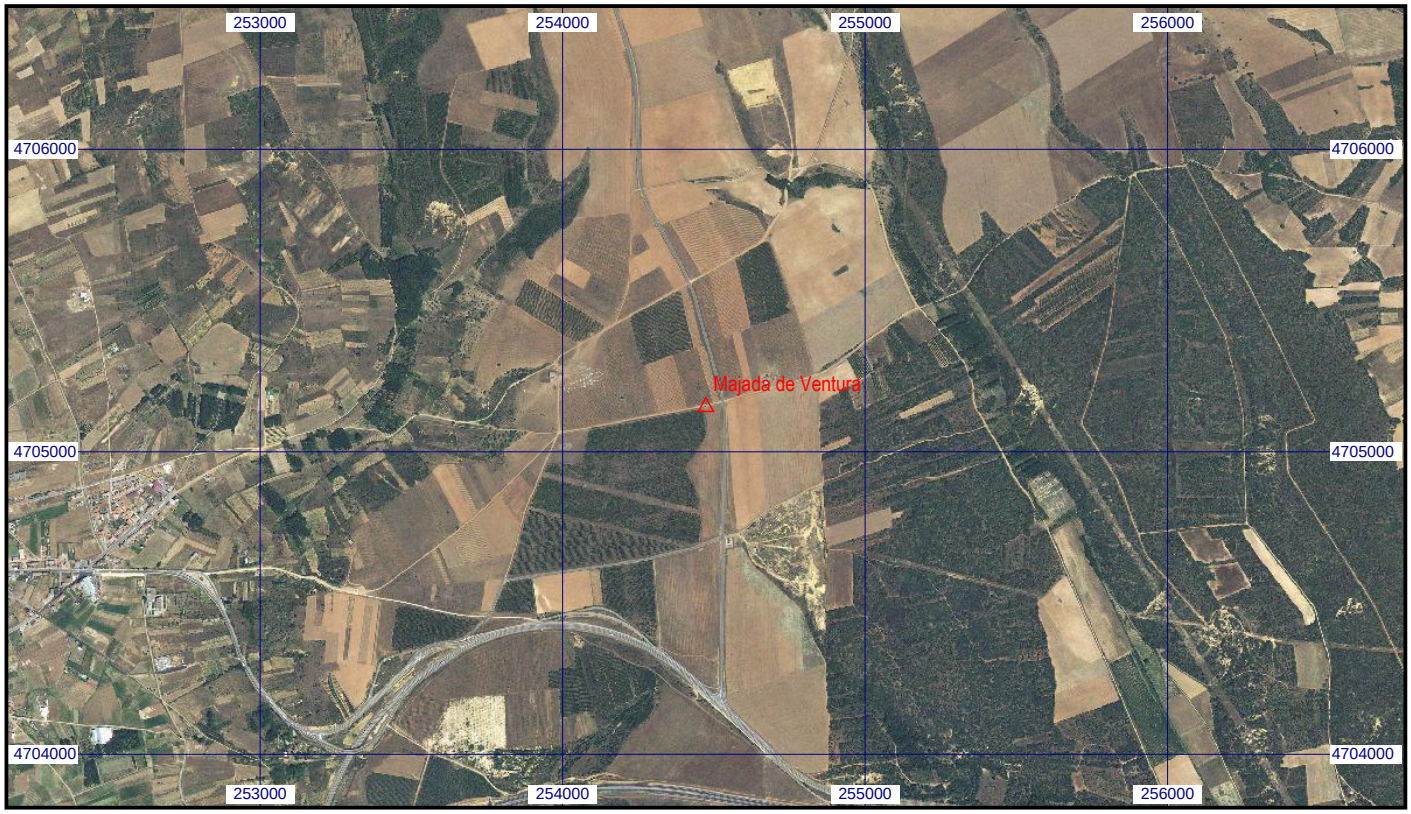
Escala 1:25.000 | **019357 Majada de Ventura** | **Coordenadas ETRS89. Huso 30**