GOBIERNO DE ESPAÑA | MINISTERIO DE TRANSPORTES Y MOVILIDAD SOSTENIBLE | INSTITUTO GEOGRÁFICO NACIONAL

Red de Infraestructuras Geodésicas

Subdirección General de Astronomía y Geodesia

Reseña Vértice Geodésico

1-abr-2024

Número.....: **18555**
Nombre.....: **Campelo**
Municipios: Poio
Provincias: Pontevedra
Fecha de Construcción.....: 01 de junio de 1982
Pilar sin centrado forzado..: 1,20 m **de alto,** 0,30 m **de diámetro.**
Último cuerpo.....: 1,00 m **de alto,** 1,00 m **de ancho.**
Total cuerpos.....: 1 **de** 1,00 m **de alto.**

Coordenadas Geográficas:

Sistema de Ref.:	ED 50	ETRS89
Longitud.....:	- 8° 40' 40,2917"	- 8° 40' 45,73856" ±0.109 m
Latitud.....:	42° 25' 38,6258"	42° 25' 34,38648" ±0.085 m
Alt. Elipsoidal...:		131,488 m ±0.087 (BP)
Cálculos:	01 de junio de 1984	01 de noviembre de 2009
		Elipse de error al 95% de confianza.

Coordenadas UTM. Huso 29 :

Sistema de Ref.:	ED 50	ETRS89
X.....:	526500,92 m	526375,741 m
Y.....:	4697365,36 m	4697150,325 m
Factor escala....:	0,999608640	0,999608559
Convergencia...:	0° 13' 02"	0° 12' 59"

Altitud sobre el nivel medio del mar: 76,233 m. (BP)

Situación:

Situado al borde de una loma, al S.E. de Campelo y dando vista a la ría de Pontevedra. Al E. hay otra loma poblada de pinos y eucaliptos.

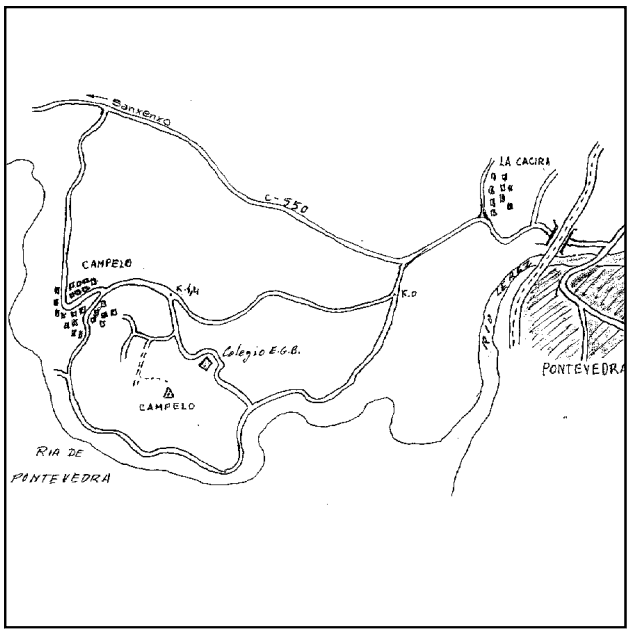

Acceso:

Desde Pontevedra, por la carretera C-550 en dirección a Sanxenxo, una vez cruzado el Puente de la Barca sobre el río Lérez, se recorre 1 Km. desviándose a la izquierda por la carretera a Lourido, que se deja a los 200 m. para seguir a la derecha por la que va a Campelo. Recorridos 1,4 Km., se entra a la izquierda por una pista asfaltada que a los 300 m. desemboca en otra, se sigue a la derecha 100 m. y se deja el vehículo. A pie, se gira a la izquierda por un camino que bordea una finca cerrada de alambrada con base de cemento y bloque. Recorridos 100 m. (30 m. antes de llegar al final de la alambrada), se tuerce a la izquierda por una senda y al cabo de 50 m. estamos frente al vértice, que queda a mano derecha a 50 m.

Horizonte GPS:

Comletamente rodeado de Eucaliptos.

Observaciones:

Estado: 22 de abril de 2010
Pilar: Bueno **Base:** Bueno
Informe del estado del Vértice: InfoRG.pdf

CF: Centrado Forzado. CP: Cabeza Pilar. BP: Base Pilar. CN: Clavo Nivelado. CS: Clavo Suelo.
@ anulado, © no pertenece a bloque de compensación, ® recrecido, reparado o reconstruido.

GOBIERNO DE ESPAÑA
MINISTERIO DE TRANSPORTES, MOVILIDAD Y AGENDA URBANA

Instituto Geográfico Nacional 1870-2020

Red de Infraestructuras Geodésicas

Subdirección General de Astronomía y Geodesia

Cartografía de situación

1-abr-2024
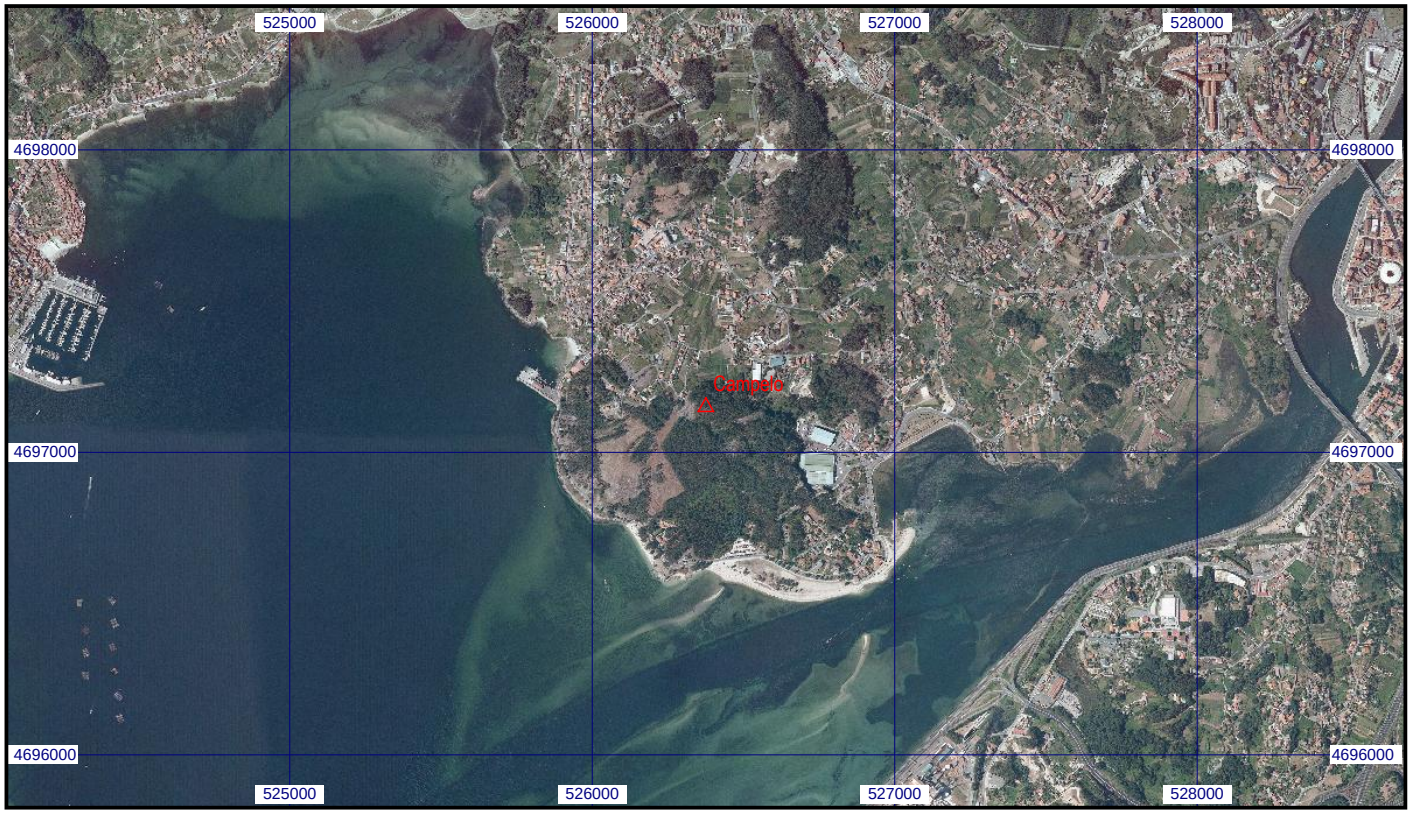
Escala 1:25.000 | **018555 Campelo** | **Coordenadas ETRS89. Huso 29**