GOBIERNO DE ESPAÑA | MINISTERIO DE TRANSPORTES Y MOVILIDAD SOSTENIBLE | INSTITUTO GEOGRÁFICO NACIONAL

Red de Infraestructuras Geodésicas

Subdirección General de Astronomía y Geodesia

Reseña Vértice Geodésico

1-abr-2024

Número.....: **18498**
Nombre.....: **Loureiro**
Municipios: O Grove
Provincias: Pontevedra
Fecha de Construcción.....: 01 de junio de 1982
Pilar con centrado forzado..: 1,19 m **de alto,** 0,30 m **de diámetro.**
Último cuerpo.....: 0,20 m **de alto,** 1,00 m **de ancho.**
Total cuerpos.....: 1 **de** 0,20 m **de alto.**

Coordenadas Geográficas:

Sistema de Ref.:	ED 50	ETRS89
Longitud.....:	- 8° 52' 46,0013"	- 8° 52' 51,47520"
Latitud.....:	42° 28' 18,0339"	42° 28' 13,79619"
Alt. Elipsoidal...:		217,954 m (CF)
Cálculos:	01 de junio de 1984	28 de noviembre de 2004

Coordenadas UTM. Huso 29 :

Sistema de Ref.:	ED 50	ETRS89
X.....:	509910,48 m	509785,215 m
Y.....:	4702239,04 m	4702024,196 m
Factor escala....:	0,999601208	0,999601178
Convergencia...:	0° 04' 53"	0° 04' 49"

Altitud sobre el nivel medio del mar: 161,712 m. (BP)

Situación:

Sobre una gran roca, a unos 30 m. al norte del Centro de interpretación del Monte Xiradella.

Acceso:

Desde la C-550 en el casco de O GROVE, se coge la carretera que en dirección S.O. vá a Reboredo. En el P.K. 1.3 sale a la izquierda una carretera indicada al CENTRO DE INTERPRETACION DEL MONTE XIRADELLA. El trayecto es de 2 km. aptos para cualquier vehículo.Julio - 2011: Se ha construido un nuevo parking junto a un Área Recreativa a unos 250 m. antes de llegar al Centro de Interpretación. Desde el parking hasta el Centro el acceso está prohibido para vehículos aunque no hay ninguna barrera que impida el paso.

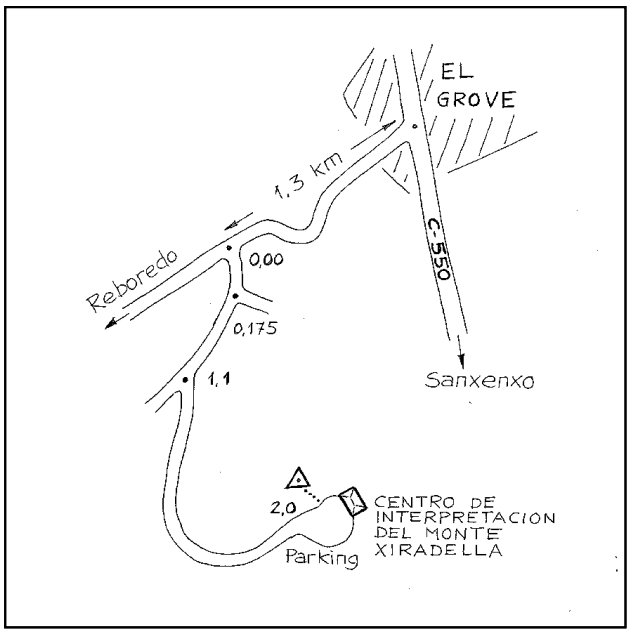

Horizonte GPS:

Despejado

Observaciones:

REGENTE.
Vértice observado con GPS.

Estado: 19 de julio de 2011
Pilar: Deteriorado **Base:** Deteriorada
Informe del estado del Vértice: InfoRG.pdf

CF: Centrado Forzado. CP: Cabeza Pilar. BP: Base Pilar. CN: Clavo Nivelado. CS: Clavo Suelo.
@ anulado, © no pertenece a bloque de compensación, ® recrecido, reparado o reconstruido.

GOBIERNO DE ESPAÑA
MINISTERIO DE TRANSPORTES, MOVILIDAD Y AGENDA URBANA

Red de Infraestructuras Geodésicas

Subdirección General de Astronomía y Geodesia

Cartografía de situación

1-abr-2024
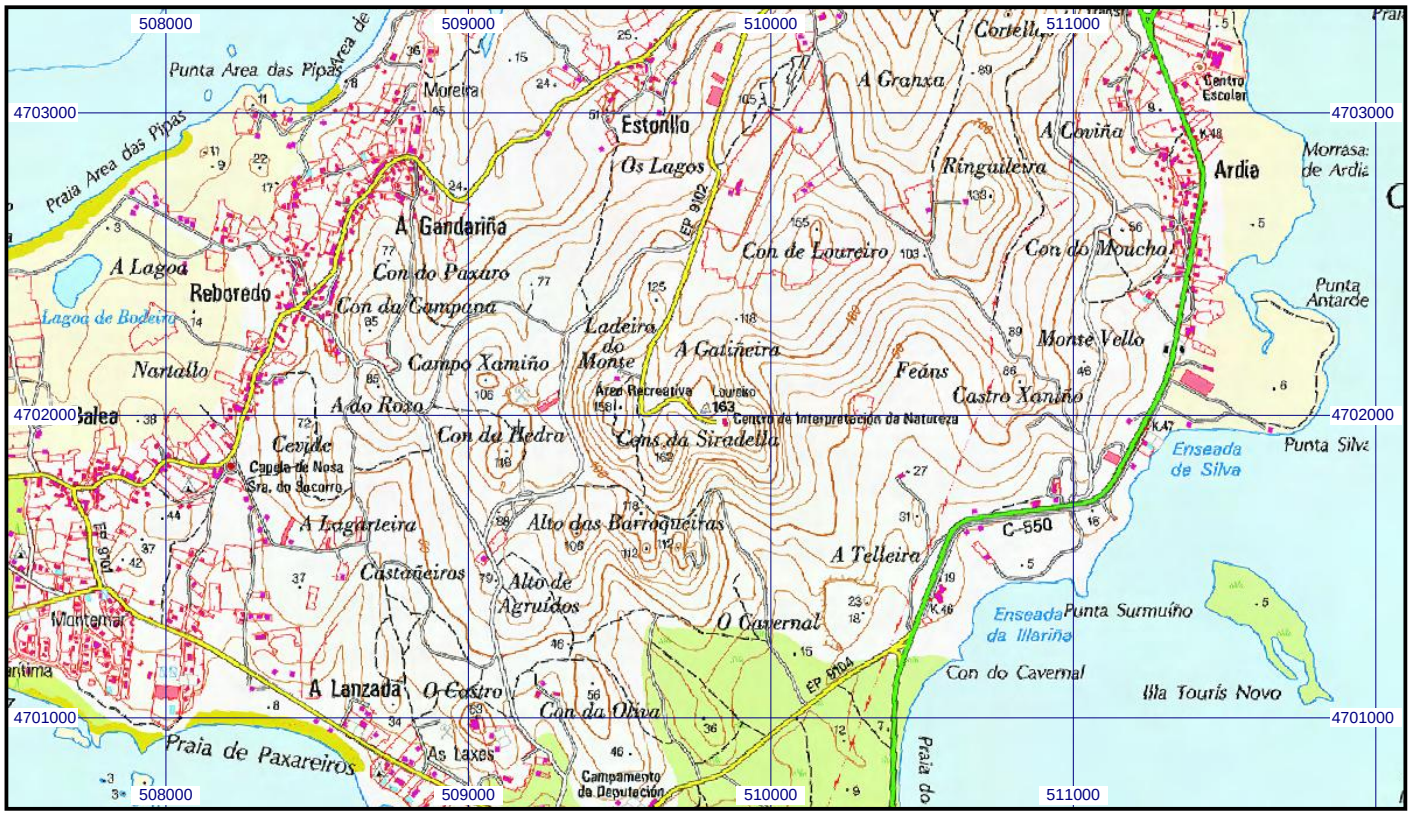
Escala 1:25.000 | **018498 Loureiro** | **Coordenadas ETRS89. Huso 29**