GOBIERNO DE ESPAÑA | MINISTERIO DE TRANSPORTES Y MOVILIDAD SOSTENIBLE | INSTITUTO GEOGRÁFICO NACIONAL

Red de Infraestructuras Geodésicas

Subdirección General de Astronomía y Geodesia

Reseña Vértice Geodésico

21-jun-2025

Número.....: **16424**
Nombre.....: **Valcavadillo**
Municipios: Saldaña
Provincias: Palencia
Fecha de Construcción.....: 15 de abril de 1991
Pilar sin centrado forzado..: 1,20 m **de alto,** 0,30 m **de diámetro.**
Último cuerpo.....: **de alto,** **de ancho.**
Total cuerpos.....: 1 **de** **de alto.**

Coordenadas Geográficas:

Sistema de Ref.:	ED 50	ETRS89
Longitud.....:	- 4° 45' 30,1918''	- 4° 45' 35,10783'' ±0.007 m
Latitud.....:	42° 34' 17,2662''	42° 34' 13,23443'' ±0.01 m
Alt. Elipsoidal...:		1087,734 m ±0.022 (BP)
Cálculos:	25 de mayo de 1993	01 de noviembre de 2009

Elipse de error al 95% de confianza.

Coordenadas UTM. Huso 30 :

Sistema de Ref.:	ED 50	ETRS89
X.....:	355676,23 m	355568,186 m
Y.....:	4714811,01 m	4714604,617 m
Factor escala....:	0,999856252	0,999856656
Convergencia...:	- 1° 11' 23''	- 1° 11' 26''

Altitud sobre el nivel medio del mar: 1033,344 m. (BP)

Situación:

En la torre de la iglesia de Valcabadillo.

Acceso:

Se accede al campanario desde el pórtico de la fachada principal. A la derecha de la puerta sube una escalera de madera hasta la puerta de la torre, que siempre está abierta.

Horizonte GPS:

No apto.

CF: Centrado Forzado. CP: Cabeza Pilar. BP: Base Pilar. CN: Clavo Nivelado. CS: Clavo Suelo.
@ anulado, © no pertenece a bloque de compensación, ® recrecido, reparado o reconstruido.

NO EXISTE FOTOGRAFÍA

NO EXISTE CROQUIS

Observaciones:

Vértice observado con GPS.

Informe del estado del Vértice: InfoRG.pdf

Cartografía de situación

21-jun-2025
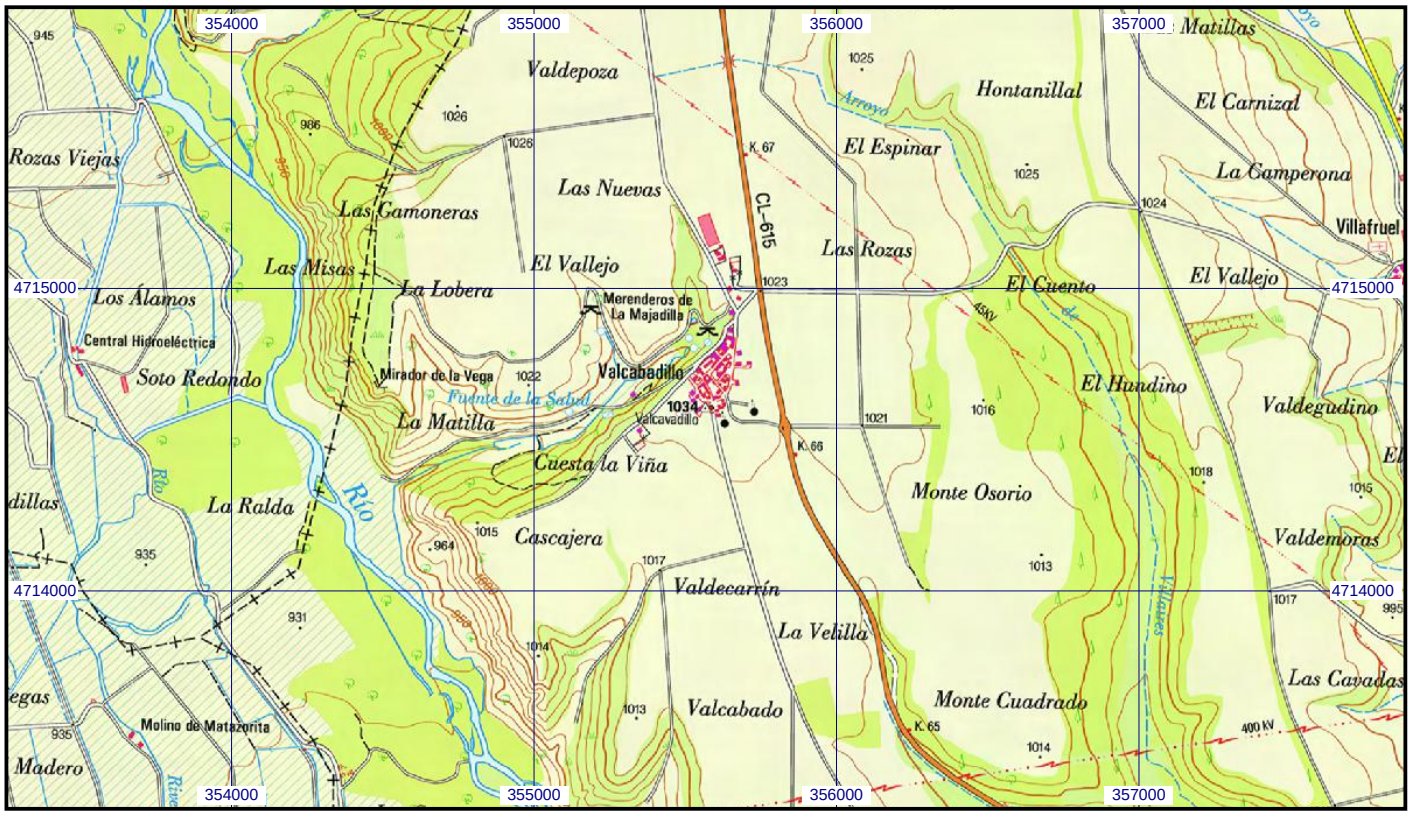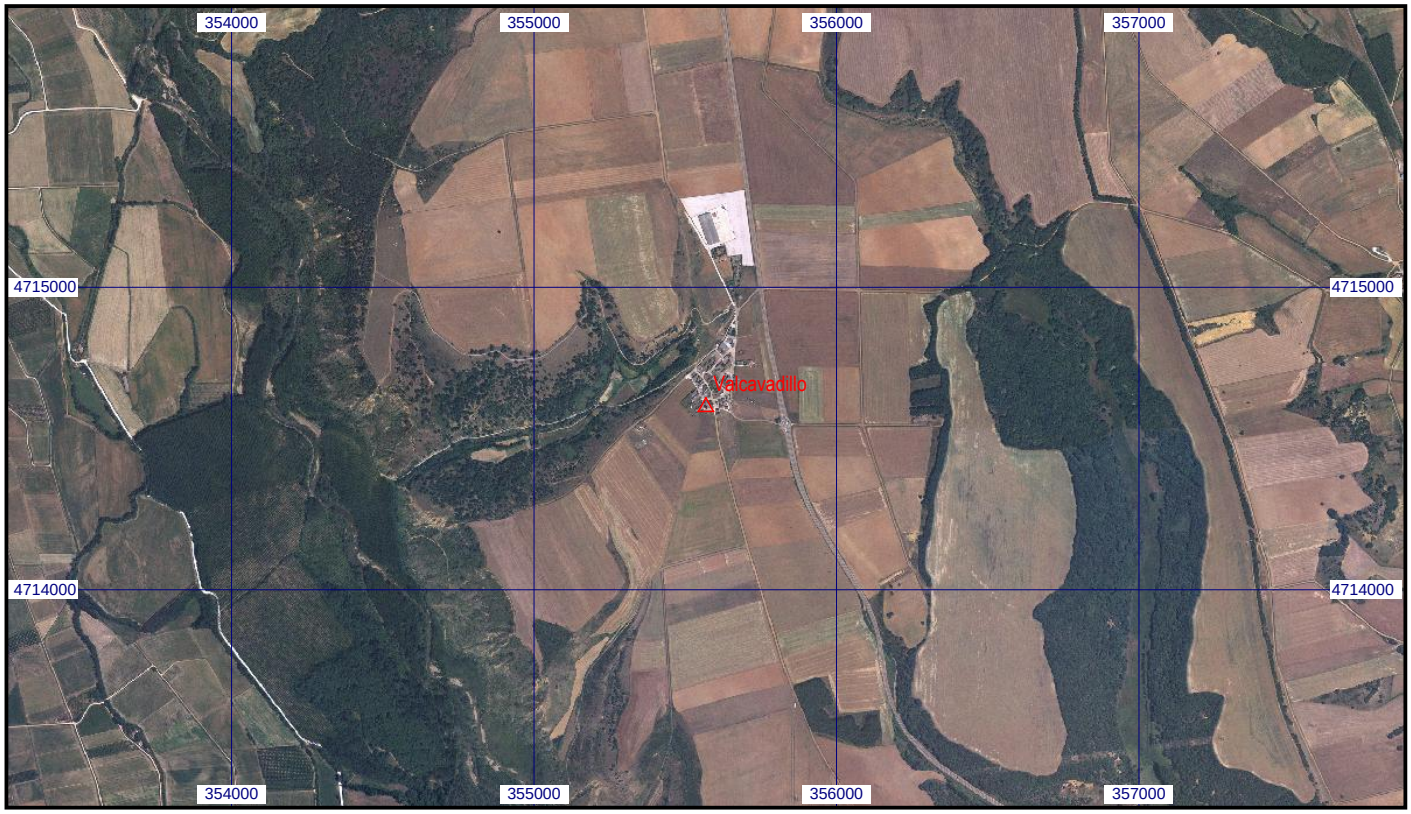
Escala 1:25.000 | **016424 Valcavadillo** | **Coordenadas ETRS89. Huso 30**