GOBIERNO DE ESPAÑA · MINISTERIO DE TRANSPORTES Y MOVILIDAD SOSTENIBLE · INSTITUTO GEOGRÁFICO NACIONAL

Red de Infraestructuras Geodésicas

Subdirección General de Astronomía y Geodesia

Reseña Vértice Geodésico

1-abr-2024

Número.....: **14206**
Nombre.....: **Irulegi**
Municipios: Aranguren; Izagaondoa
Provincias: Navarra
Fecha de Construcción.....: 01 de mayo de 1967
Pilar con centrado forzado..: 1,18 m **de alto,** 0,25 m **de diámetro.**
Último cuerpo.....: 0,22 m **de alto,** 0,96 m **de ancho.**
Total cuerpos.....: 1 **de** 0,22 m **de alto.**

Coordenadas Geográficas:

Sistema de Ref.:	ED 50	ETRS89
Longitud.....:	- 1° 30' 43,7934"	- 1° 30' 48,33386" ±0.065 m
Latitud.....:	42° 46' 50,0169"	42° 46' 46,04209" ±0.065 m
Alt. Elipsoidal...:		942,727 m ±0.065 (BP)
Cálculos:	01 de febrero de 1990	01 de noviembre de 2009

Elipse de error al 95% de confianza.

Coordenadas UTM. Huso 30 :

Sistema de Ref.:	ED 50	ETRS89
X.....:	621708,33 m	621601,733 m
Y.....:	4737605,26 m	4737395,788 m
Factor escala....:	0,999782224	0,999781919
Convergencia...:	1° 00' 38"	1° 00' 35"

Altitud sobre el nivel medio del mar: 892,545 m. (BP)

Situación:

Situado en lo más alto del cerro denominado "Castillo de Laquidáin", sobre las ruinas de un antiguo castillo o fortaleza.

Acceso:

Por la Ctra. NA-231, Valle de Aranguren, se toma la NA-2313, y por ella, a 1 km. se llega al pueblo de Laquidáin. De él arranca una pista de grava en principio y de barro después. Desembocando en un prado, se observan las marcas rojiblancas, en un árbol, que identifican un sendero. Siguiendo éste entre la arboleda se asciende al vértice.

Horizonte GPS:

Despejado

CF: Centrado Forzado. CP: Cabeza Pilar. BP: Base Pilar. CN: Clavo Nivelado. CS: Clavo Suelo.
@ anulado, © no pertenece a bloque de compensación, ® recrecido, reparado o reconstruido.

NO EXISTE CROQUIS

Observaciones:

Estado: 24 de abril de 2001
Pilar: Desperfectos **Base:** Deteriorada

Informe del estado del Vértice: InfoRG.pdf

GOBIERNO DE ESPAÑA
MINISTERIO DE TRANSPORTES, MOVILIDAD Y AGENDA URBANA

Instituto Geográfico Nacional 1870 - 2020

Red de Infraestructuras Geodésicas

Subdirección General de Astronomía y Geodesia

Cartografía de situación

1-abr-2024
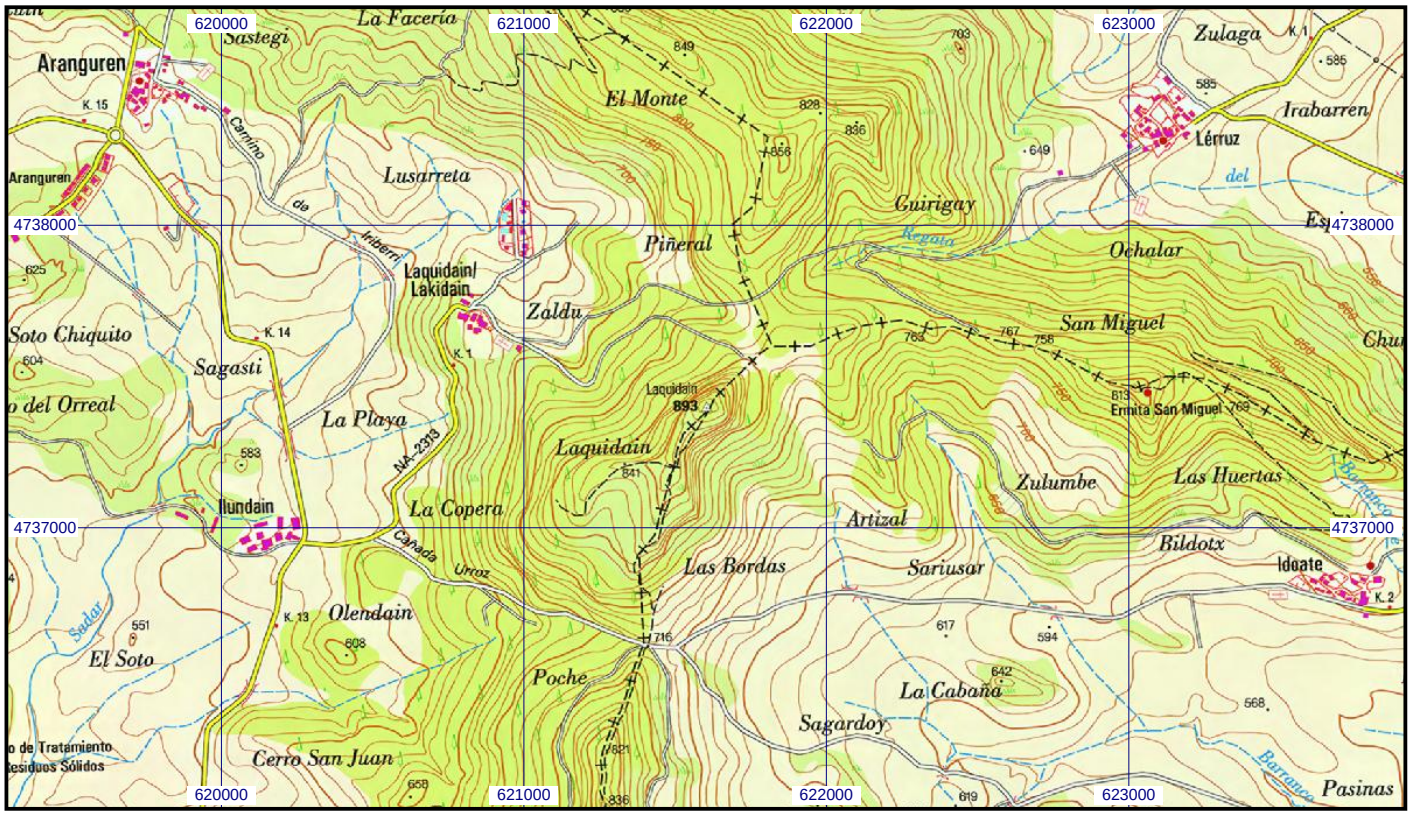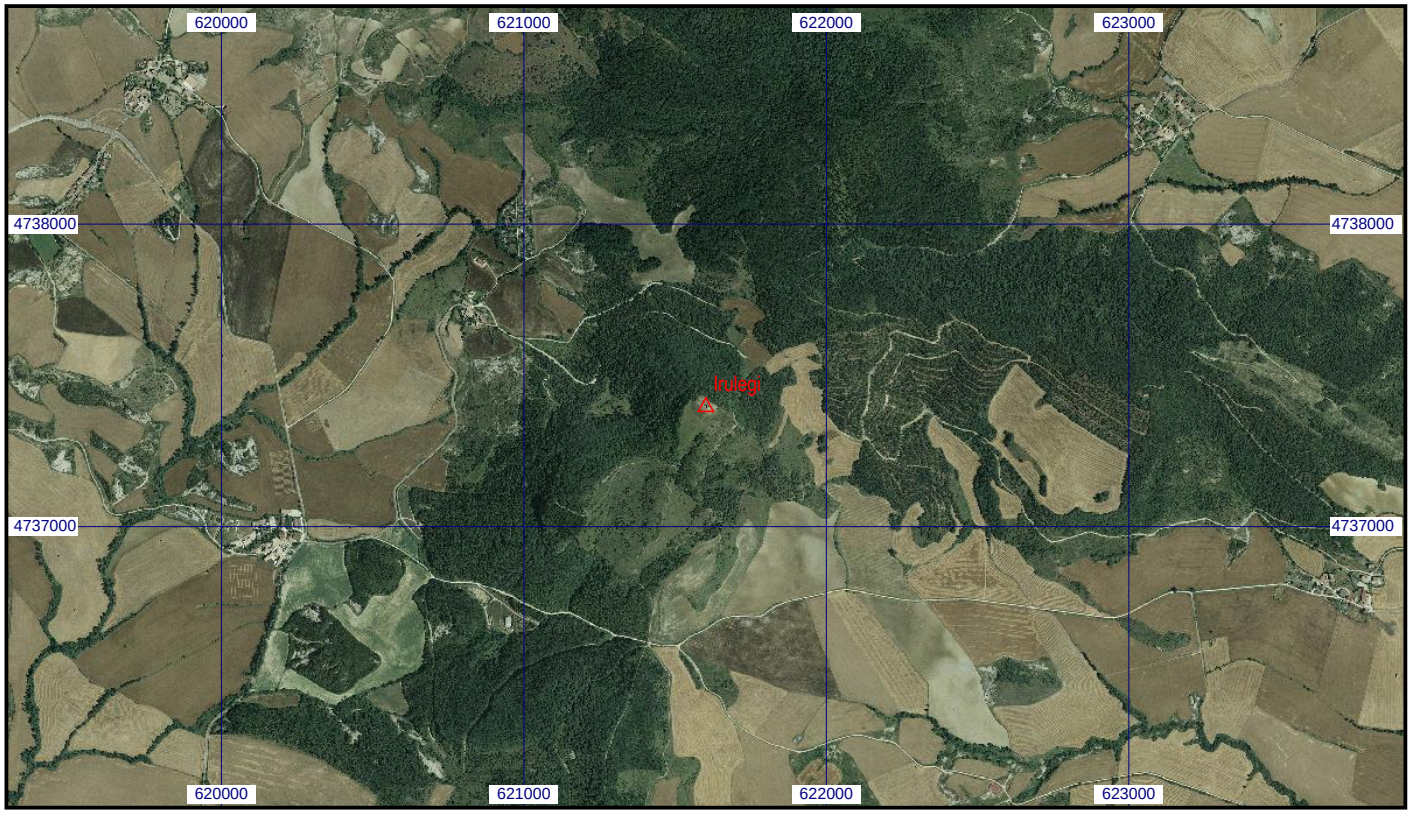
Escala 1:25.000 | **014206 Irulegi** | **Coordenadas ETRS89. Huso 30**