GOBIERNO DE ESPAÑA | MINISTERIO DE TRANSPORTES Y MOVILIDAD SOSTENIBLE | INSTITUTO GEOGRÁFICO NACIONAL

Red de Infraestructuras Geodésicas

Subdirección General de Astronomía y Geodesia

Reseña Vértice Geodésico

21-jun-2025

Número.....: **11248**
Nombre.....: **Eribe**
Municipios: Zigoitia
Provincias: Araba/Álava
Fecha de Construcción.....: 01 de enero de 1968
Pilar sin centrado forzado..: 1,20 m **de alto,** 0,30 m **de diámetro.**
Último cuerpo.....: 0,50 m **de alto,** 1,00 m **de ancho.**
Total cuerpos.....: 1 **de** 0,50 m **de alto.**

Coordenadas Geográficas:

Sistema de Ref.:	ED 50	ETRS89
Longitud.....:	- 2° 41' 29,6693"	- 2° 41' 34,32122" ±0.032 m
Latitud.....:	42° 58' 01,4117"	42° 57' 57,45742" ±0.048 m
Alt. Elipsoidal...:		745,351 m ±0.058 (BP)
Cálculos:	18 de marzo de 1998	01 de enero de 2012

Elipse de error al 95% de confianza.

Coordenadas UTM. Huso 30 :

Sistema de Ref.:	ED 50	ETRS89
X.....:	525153,82 m (0.037)	525047,727 m
Y.....:	4757288,52 m (0.037)	4757080,523 m
Factor escala....:	0,999607783	0,999607718
Convergencia...:	0° 12' 37"	0° 12' 34"

Altitud sobre el nivel medio del mar: 694,503 m. (BP)

Situación:

Situado a 1 Km. al S.E. de Cestafe, sobre un cerrete.

Acceso:

Desde Cestafe sale un camino que pasa por el collado al N. del vértice, se continúa hasta el collado siguiente y desde aquí, por la divisoria, se vuelve al vértice en un vehículo T.T., campo a través.

NO EXISTE CROQUIS

Observaciones:

Álava.Vértice observado con GPS.Observaciones GPS realizadas por la Diputación Foral de Álava.

Horizonte GPS:

Despejado

CF: Centrado Forzado. CP: Cabeza Pilar. BP: Base Pilar. CN: Clavo Nivelado. CS: Clavo Suelo.
@ anulado, © no pertenece a bloque de compensación, ® recrecido, reparado o reconstruido.

Informe del estado del Vértice: InfoRG.pdf

GOBIERNO DE ESPAÑA
MINISTERIO DE TRANSPORTES, MOVILIDAD Y AGENDA URBANA

Red de Infraestructuras Geodésicas

Subdirección General de Astronomía y Geodesia

Cartografía de situación

21-jun-2025
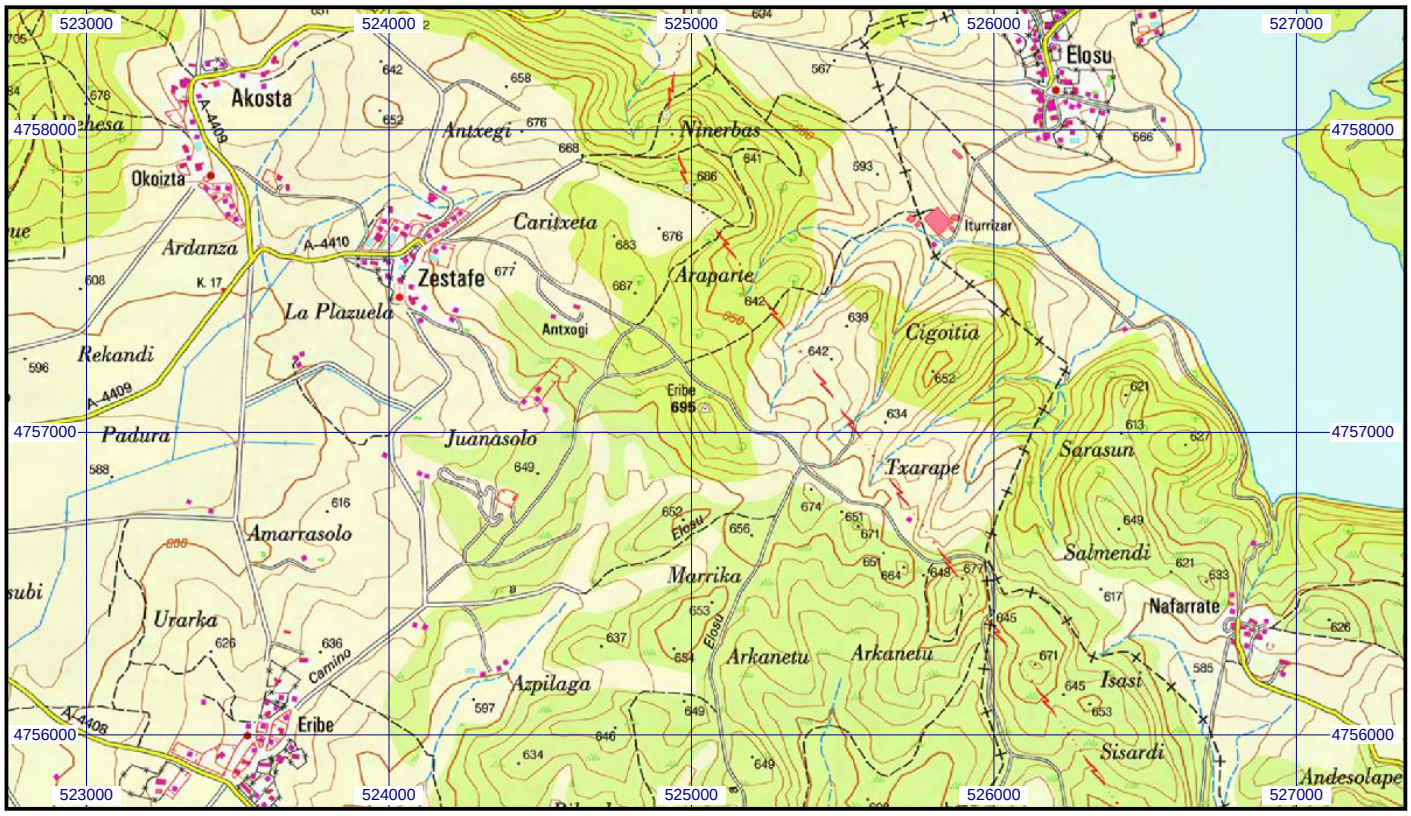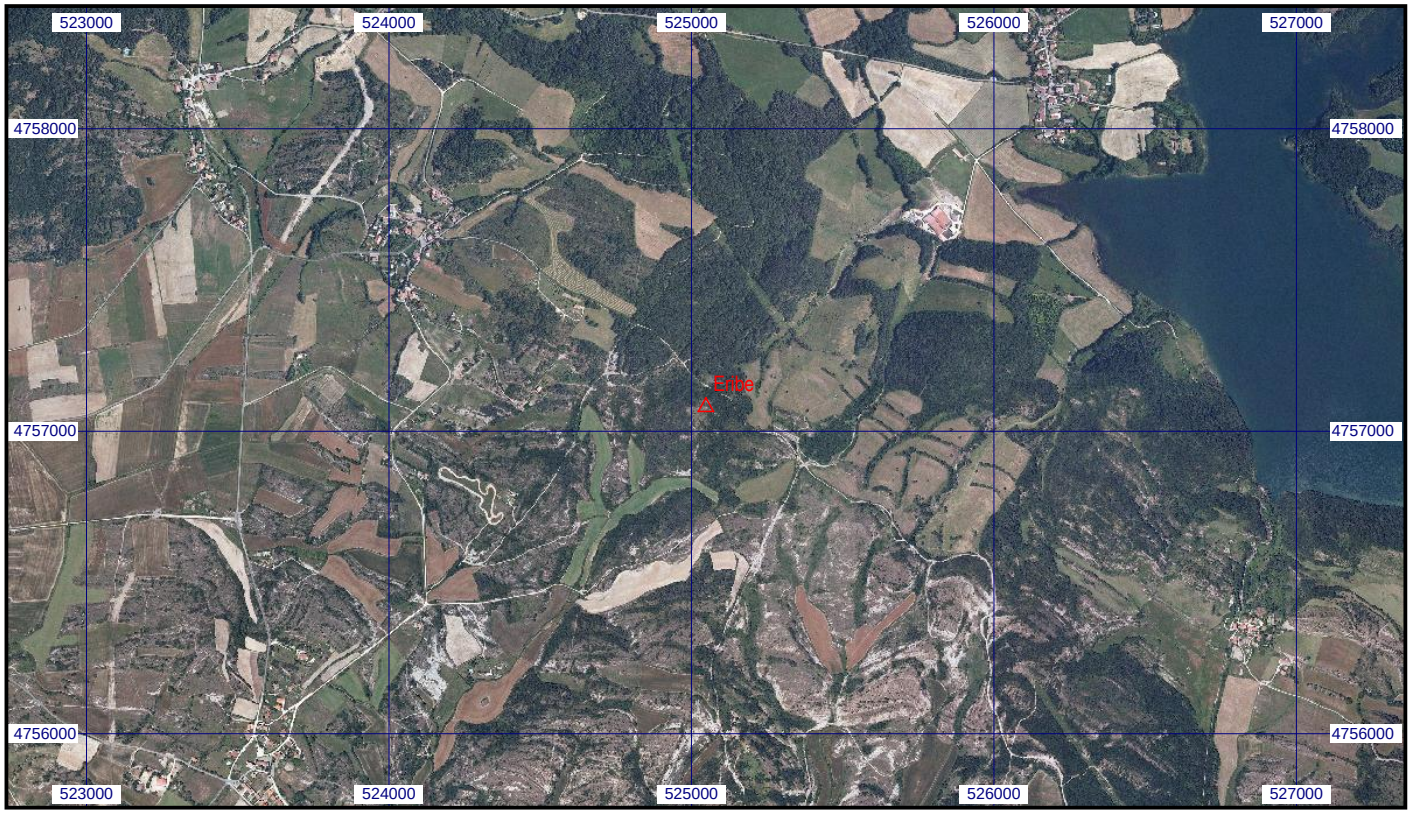
Escala 1:25.000 | **011248 Eribe** | **Coordenadas ETRS89. Huso 30**