

Reseña Vértice Geodésico

15-mar-2025

Número.....: 8895
Nombre.....: Murumendi
Municipios: Beasain; Itsasondo
Provincias: Gipuzkoa
Fecha de Construcción.....: 01 de octubre de 1982
Pilar sin centrado forzado...: 1,13 m de alto, 0,40 m de diámetro.
Último cuerpo.....: 1,00 m de alto, 1,50 m de ancho.
Total cuerpos.....: 1 de 1,00 m de alto.

Coordenadas Geográficas:

Sistema de Ref.:	ED 50	ETRS89
Longitud.....:	- 2° 12' 04,5617"	- 2° 12' 09,15886" ±0.082 m
Latitud.....:	43° 05' 32,9184"	43° 05' 28,96998" ±0.063 m
Alt. Elipsoidal...:		917,433 m ±0.065 (BP)
Cálculos:	18 de marzo de 1998	01 de noviembre de 2009 Elipse de error al 95% de confianza.

Coordenadas UTM. Huso 30 :

Sistema de Ref.:	ED 50	ETRS89
X.....:	565008,81 m (0.033)	564903,050 m
Y.....:	4771479,97 m (0.038)	4771271,105 m
Factor escala....:	0,999651984	0,999651819
Convergencia...:	0° 32' 45"	0° 32' 41"

Altitud sobre el nivel medio del mar: 867,630 m. (BP)

Situación:

Situado en lo más alto de un pico conocido por el mismo nombre.

Acceso:

Desde Garin, a 500 m. por la carretera local de Garin a Astigarreta y el Alto de Mandubia, pasado el pueblo de Garin unos 500 m., en lo más alto de la carretera parte una pista, a la derecha, en dirección E. que continuándola, según el croquis, se llega hasta el vértice desde el P.K. 2,0. Sólo se puede subir al vértice con tiempo seco.

Horizonte GPS:

Despejado

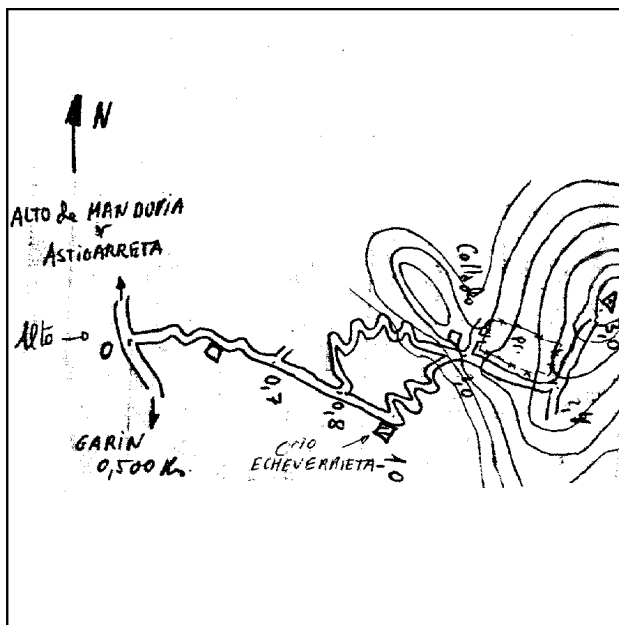

Observaciones:

Estado: 01 de noviembre de 2020
Pilar: Roto
Base: Deteriorada
 Informe del estado del Vértice: [InfoRG.pdf](#)

Cartografía de situación

15-mar-2025

Escala 1:25.000

08895 Murumendi

Coordenadas ETRS89. Huso 30

