

## Reseña Vértice Geodésico

10-may-2025

**Número.....: 8075**  
**Nombre.....: Gildar**  
**Municipios: Posada de Valdeón**  
**Provincias: León**  
**Fecha de Construcción.....: 01 de septiembre de 1983**  
**Pilar sin centrado forzado...: 1,20 m de alto, 0,30 m de diámetro.**  
**Último cuerpo.....: 0,20 m de alto, 1,00 m de ancho.**  
**Total cuerpos.....: 1 de 0,20 m de alto.**

### Coordenadas Geográficas:

Sistema de Ref.:	ED 50	ETRS89
Longitud.....:	- 4° 56' 57,9909"	- 4° 57' 02,97062" ±0.099 m
Latitud.....:	43° 05' 56,3411"	43° 05' 52,38924" ±0.08 m
Alt. Elipsoidal...:		2133,604 m ±0.088 (BP)
Cálculos:	01 de febrero de 1988	01 de noviembre de 2009 Elipse de error al 95% de confianza.

### Coordenadas UTM. Huso 30 :

Sistema de Ref.:	ED 50	ETRS89
X.....:	341350,13 m	341242,014 m
Y.....:	4773737,41 m	4773531,949 m
Factor escala....:	0,999909615	0,999910061
Convergencia...:	- 1° 19' 56"	- 1° 19' 59"

Altitud sobre el nivel medio del mar: 2078,019 m. (BP)

### Situación:

Situado en lo más alto del cerro Gildar, en terreno pedregoso y en la línea límite de los términos municipales de Posada de Valdeón y Riaño.

### Acceso:

Desde el Puerto del Pontón se comienza la ascensión por un antiguo camino de herradura que parte de éste y discurre hacia el ESTE, hasta llegar al Pico de Frañana y luego por todo el cordal continuamos hasta el pico Gildar, en un tiempo de subida de unas tres horas .Imprescindible acceder con un práctico.

### Horizonte GPS:

Despejado

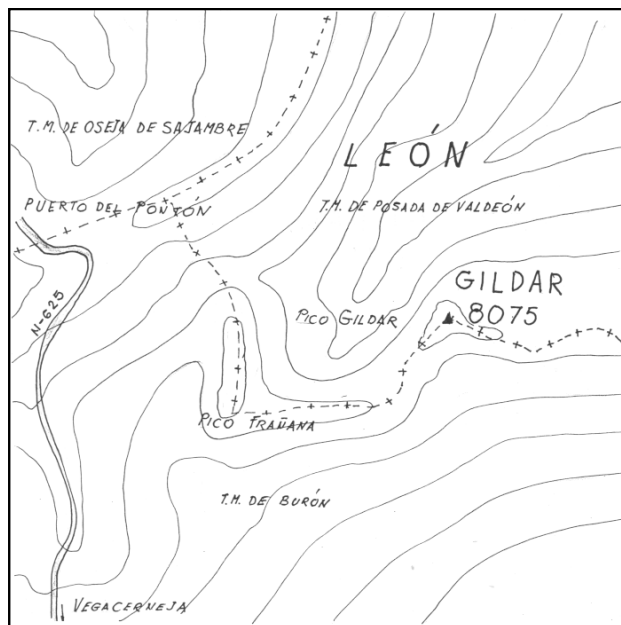
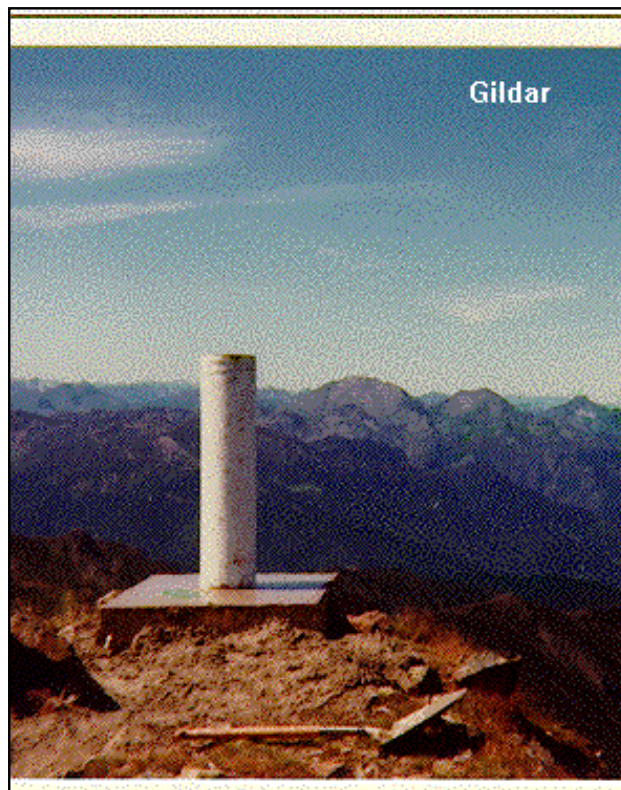

### Observaciones:



Cartografía de situación

10-may-2025

Escala 1:25.000

08075 Gildar

Coordenadas ETRS89. Huso 30

