

Reseña Vértice Geodésico

10-may-2025

Número.....: 6395
Nombre.....: Indamendi
Municipios: Aia; Aizarnazabal
Provincias: Gipuzkoa
Fecha de Construcción.....: 05 de noviembre de 1982
Pilar sin centrado forzado...: 1,20 m de alto, 0,30 m de diámetro.
Último cuerpo.....: 0,50 m de alto, 1,00 m de ancho.
Total cuerpos.....: 1 de 0,50 m de alto.

Coordenadas Geográficas:

| Sistema de Ref.: | ED 50 | ETRS89 |
|---------------------|---------------------|---|
| Longitud.....: | - 2° 12' 51,7093" | - 2° 12' 56,30090" ±0.082 m |
| Latitud.....: | 43° 15' 35,3997" | 43° 15' 31,46991" ±0.068 m |
| Alt. Elipsoidal...: | | 510,167 m ±0.065 (BP) |
| Cálculos: | 18 de marzo de 1998 | 01 de noviembre de 2009 Elipse de error al 95% de confianza. |

Coordenadas UTM. Huso 30 :

| Sistema de Ref.: | ED 50 | ETRS89 |
|--------------------|----------------------|---------------|
| X.....: | 563768,49 m (0.034) | 563663,171 m |
| Y.....: | 4790055,75 m (0.041) | 4789846,904 m |
| Factor escala....: | 0,999650017 | 0,999649856 |
| Convergencia...: | 0° 32' 18" | 0° 32' 15" |

Altitud sobre el nivel medio del mar: 461,293 m. (BP)

Situación:

Situado sobre un prado, al S. de un pinar, en un cerro gemelo al Indamendi, 200 m. al S. de éste.

Acceso:

Desde Zarautz, a 4,2 Km. por la carretera local de Urdaneta, al llegar a un collado, 500 m. antes de llegar a Urdaneta, se toma una pista arreglada durante 1 Km. y desde aquí, con vehículo T.T. se toma una pista que va atravesando alambradas y prados y, siguiendo el recorrido del croquis, se llega hasta el vértice.

Horizonte GPS:

Despejado

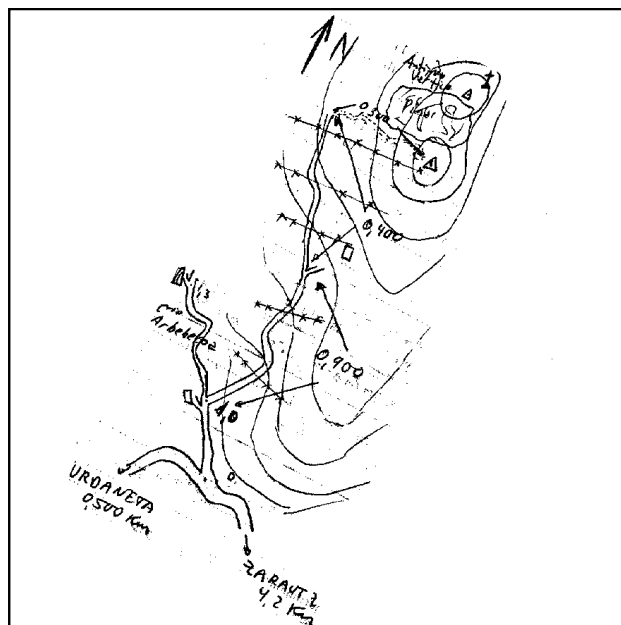

Observaciones:

Cartografía de situación

10-may-2025

Escala 1:25.000

06395 Indamendi

Coordenadas ETRS89. Huso 30

