GOBIERNO DE ESPAÑA | MINISTERIO DE TRANSPORTES Y MOVILIDAD SOSTENIBLE | INSTITUTO GEOGRÁFICO NACIONAL

Red de Infraestructuras Geodésicas

Subdirección General de Astronomía y Geodesia

Reseña Vértice Geodésico

21-jun-2025

Número.....: **5403**
Nombre.....: **Arganosa**
Municipios: Sobrescobio
Provincias: Asturias
Fecha de Construcción.....: 01 de septiembre de 1983
Pilar sin centrado forzado..: 1,20 m **de alto,** 0,30 m **de diámetro.**
Último cuerpo.....: 0,20 m **de alto,** 1,00 m **de ancho.**
Total cuerpos.....: 1 **de** 0,20 m **de alto.**

Coordenadas Geográficas:

Sistema de Ref.:	ED 50	ETRS89
Longitud.....:	- 5° 29' 05,9019"	- 5° 29' 10,97003" ±0.082 m
Latitud.....:	43° 13' 07,9041"	43° 13' 03,95651" ±0.075 m
Alt. Elipsoidal...:		1199,186 m ±0.071 (BP)
Cálculos:	01 de febrero de 1988	01 de noviembre de 2009
		Elipse de error al 95% de confianza.

Coordenadas UTM. Huso 30 :

Sistema de Ref.:	ED 50	ETRS89
X.....:	298161,03 m	298052,344 m
Y.....:	4788204,31 m	4787999,293 m
Factor escala....:	1,000101133	1,000101712
Convergencia...:	- 1° 42' 08"	- 1° 42' 11"

Altitud sobre el nivel medio del mar: 1144,532 m. (BP)

Situación:

Situado en lo alto de una gran peña, por encima de la majada de la Arganosa, en la divisoria de los concejos de Laviana y Sobrescobio.

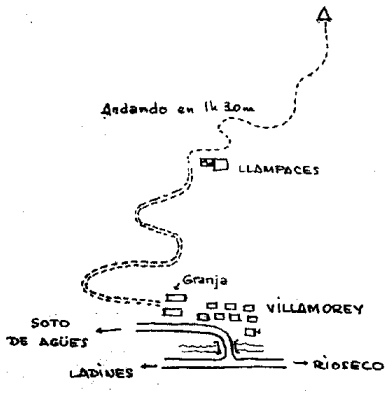

Acceso:

Desde Villamorey, que está en el cruce de la carretera de Ríoseco a Ladines con la que sale a Soto de Agües, al lado de una granja sale un camino, apto sólo para vehículo T.T., que conduce hasta unas cabañas en Llampaces. Desde allí, se llega andando hasta la cima, que queda al N.O., en 20 minutos aproximadamente, con fuerte pendiente y no apto para caballerías. Desde Villamorey, andando, se tarda 1 hora y 30 minutos. Se aconseja llevar práctico.

Horizonte GPS:

Despejado

Observaciones:

Informe del estado del Vértice: InfoRG.pdf

CF: Centrado Forzado. CP: Cabeza Pilar. BP: Base Pilar. CN: Clavo Nivelado. CS: Clavo Suelo.
@ anulado, © no pertenece a bloque de compensación, ® recrecido, reparado o reconstruido.

GOBIERNO DE ESPAÑA
MINISTERIO DE TRANSPORTES, MOVILIDAD Y AGENDA URBANA

Red de Infraestructuras Geodésicas

Subdirección General de Astronomía y Geodesia

Cartografía de situación

21-jun-2025
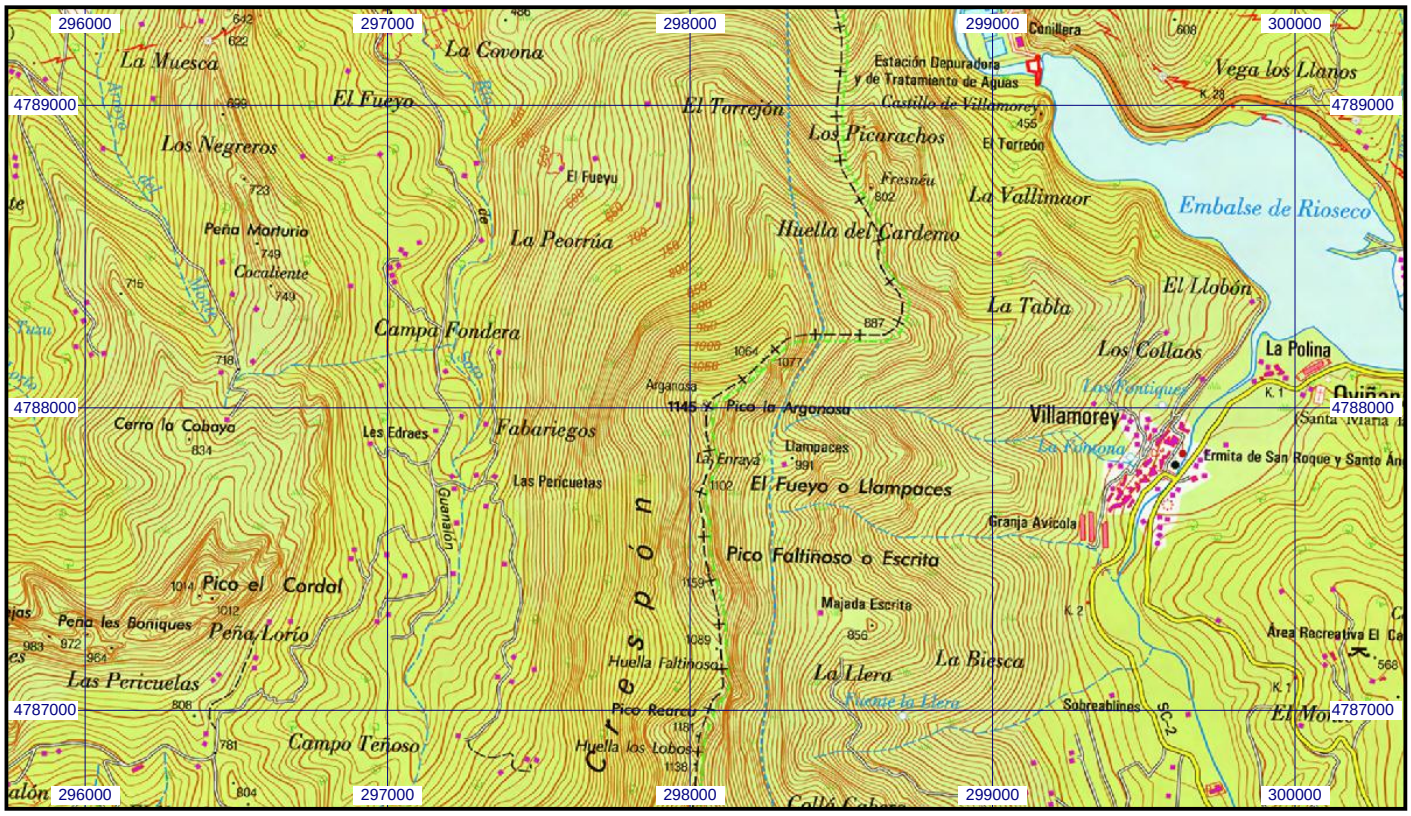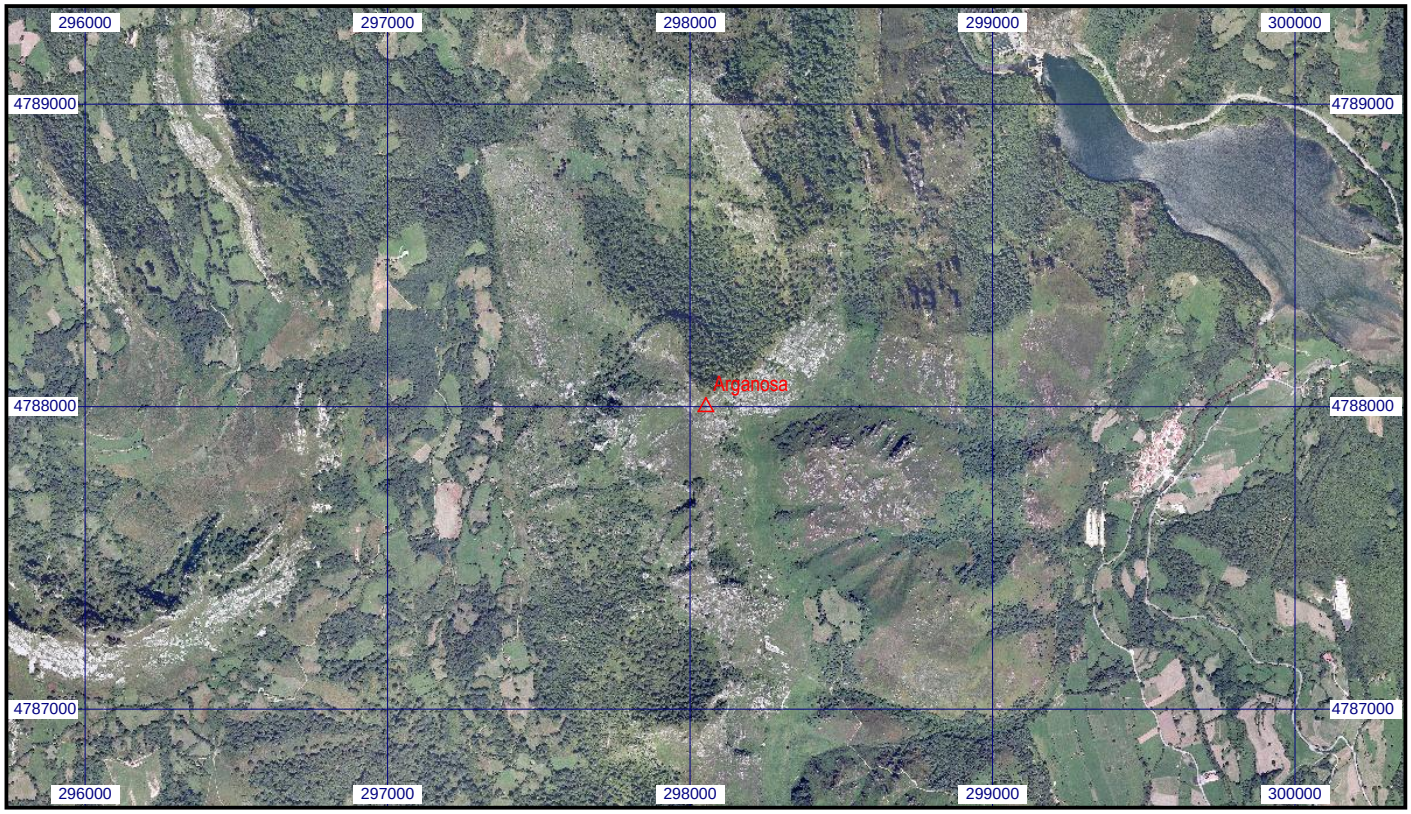
Escala 1:25.000 | **05403 Arganosa** | **Coordenadas ETRS89. Huso 30**