GOBIERNO DE ESPAÑA | MINISTERIO DE TRANSPORTES Y MOVILIDAD SOSTENIBLE | INSTITUTO GEOGRÁFICO NACIONAL

Red de Infraestructuras Geodésicas

Subdirección General de Astronomía y Geodesia

Reseña Vértice Geodésico

21-jun-2025

Número.....: **2736**
Nombre.....: **Lauz**
Municipios: Valdés
Provincias: Asturias
Fecha de Construcción.....: 15 de julio de 1983
Pilar sin centrado forzado..: 1,20 m **de alto,** 0,30 m **de diámetro.**
Último cuerpo.....: 0,50 m **de alto,** 1,00 m **de ancho.**
Total cuerpos.....: 1 **de** 0,50 m **de alto.**

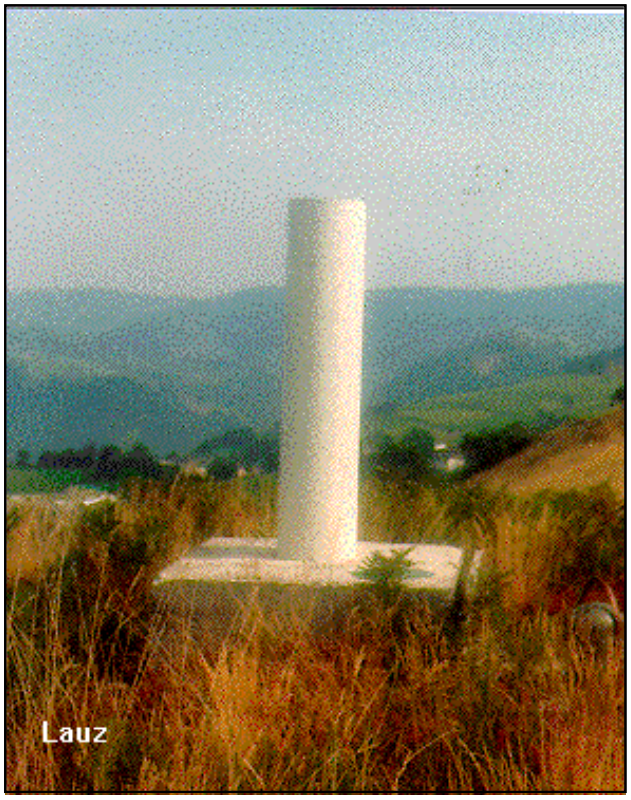

Coordenadas Geográficas:

Sistema de Ref.:	ED 50	ETRS89
Longitud.....:	- 6° 23' 49,9472"	- 6° 23' 55,18075" ±0.119 m
Latitud.....:	43° 26' 58,5126"	43° 26' 54,56441" ±0.102 m
Alt. Elipsoidal...:		621,904 m ±0.094 (BP)
Cálculos:	01 de febrero de 1988	01 de noviembre de 2009
		Elipse de error al 95% de confianza.

Coordenadas UTM. Huso 29 :

Sistema de Ref.:	ED 50	ETRS89
X.....:	710609,73 m	710486,203 m
Y.....:	4814120,91 m	4813907,993 m
Factor escala....:	1,000145606	1,000145008
Convergencia...:	1° 47' 26"	1° 47' 23"

Altitud sobre el nivel medio del mar: 567,855 m. (BP)

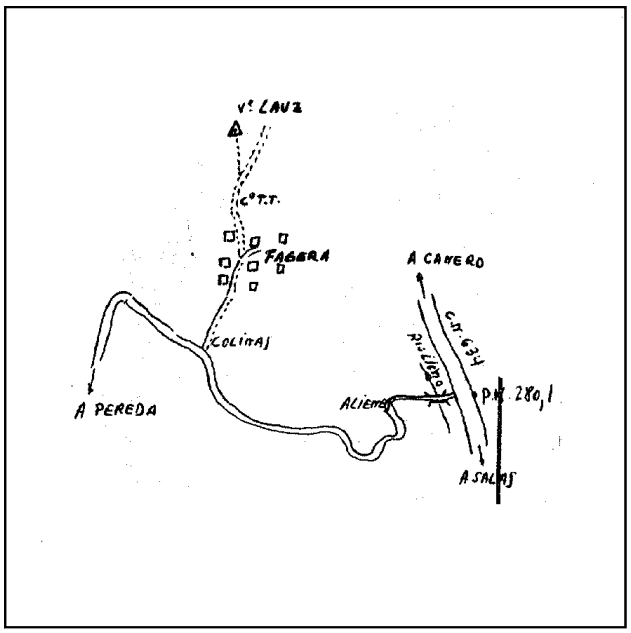

Situación:

Situado en lo más alto del Pico Lauz, en terreno de monte bajo.

Acceso:

Desde La Espina, por la carretera N-634 hacia Camero. En el Km. 280,1 sale hacia la izquierda una carretera que se toma. Al poco de entrar, se pasa un puente sobre el río Llorio, se pasa por Alieres y al llegar a Colinas a los 5.400 m., se toma un camino que sale a la derecha, hacia Fagera; a los 5.700 m. se deja el coche. Por un camino, apto sólo para vehículos T.T., se recorren 300 m. más, hasta llegar a la base del Pico Lauz. Desde aquí, andando, se sube al vértice en 5 minutos.

Observaciones:

Informe del estado del Vértice: InfoRG.pdf

Horizonte GPS:

Despejado

CF: Centrado Forzado. CP: Cabeza Pilar. BP: Base Pilar. CN: Clavo Nivelado. CS: Clavo Suelo.
@ anulado, © no pertenece a bloque de compensación, ® recrecido, reparado o reconstruido.

GOBIERNO DE ESPAÑA
MINISTERIO DE TRANSPORTES, MOVILIDAD Y AGENDA URBANA

Instituto Geográfico Nacional 1870-2020

Red de Infraestructuras Geodésicas

Subdirección General de Astronomía y Geodesia

Cartografía de situación

21-jun-2025
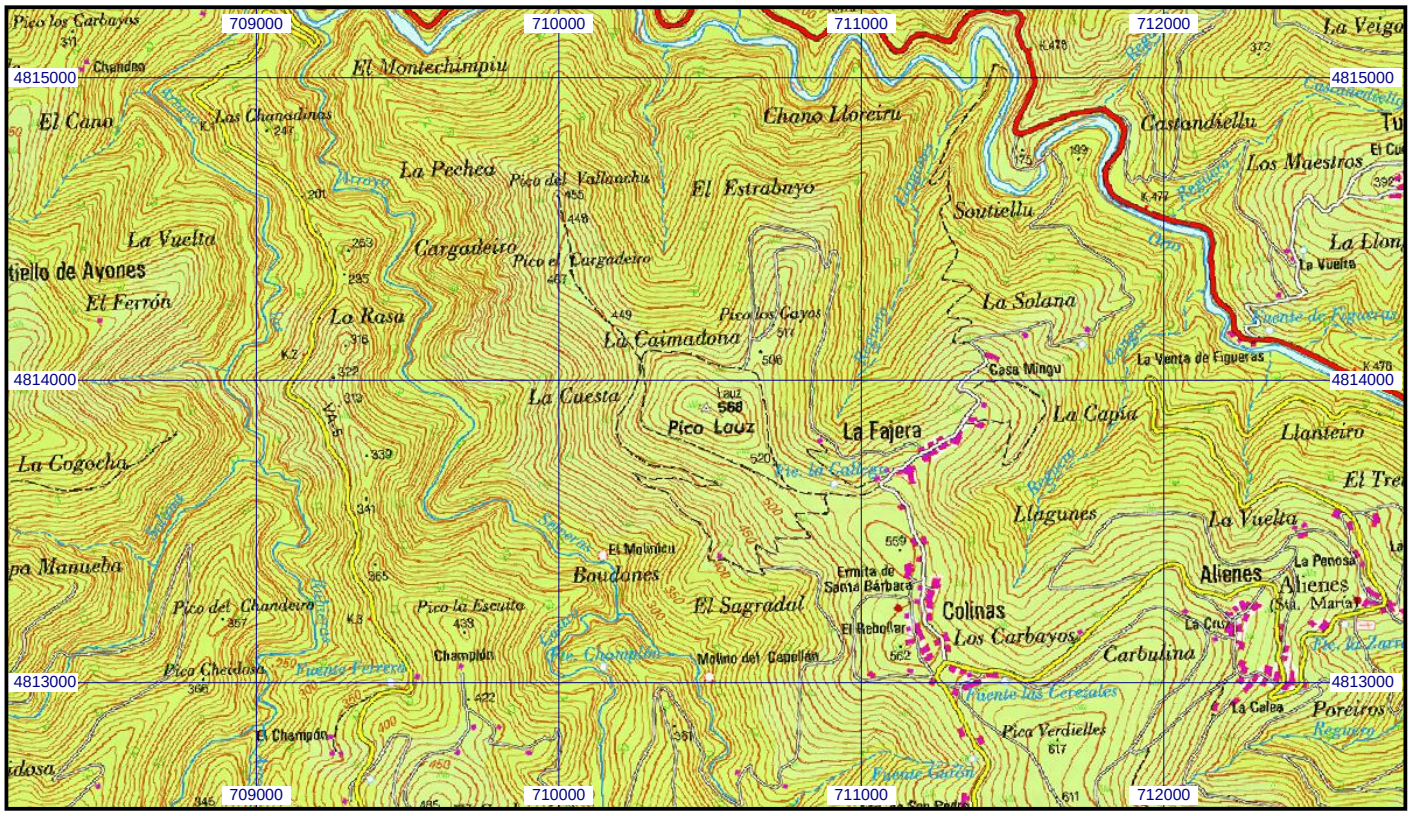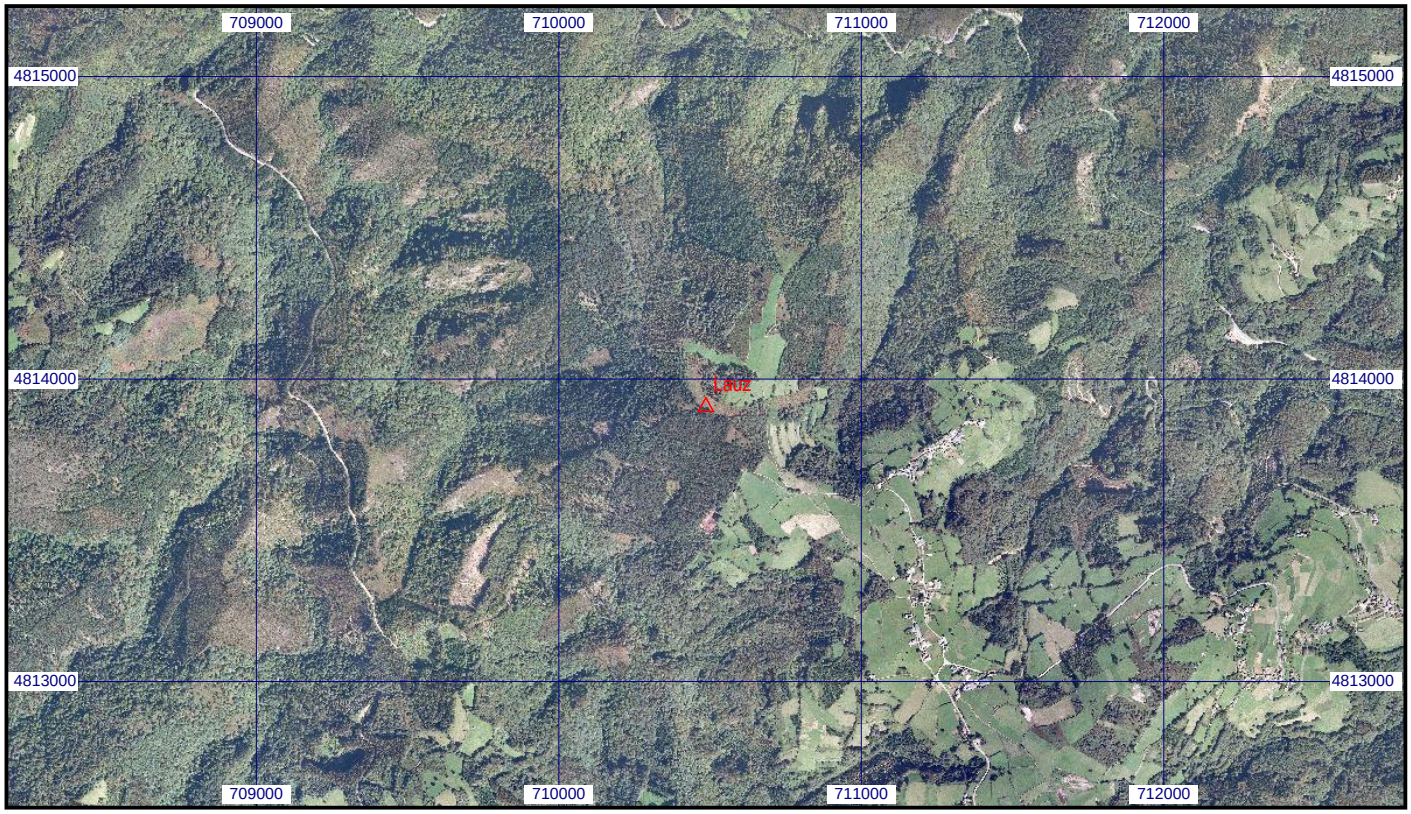
Escala 1:25.000 | **02736 Lauz** | **Coordenadas ETRS89. Huso 29**