GOBIERNO DE ESPAÑA — MINISTERIO DE TRANSPORTES Y MOVILIDAD SOSTENIBLE — INSTITUTO GEOGRÁFICO NACIONAL

Red de Infraestructuras Geodésicas

Subdirección General de Astronomía y Geodesia

Reseña Vértice Geodésico

21-jun-2025

Número.....: **1081**
Nombre.....: **Pico Faro**
Municipios: Tapia de Casariego
Provincias: Asturias
Fecha de Construcción.....: 12 de junio de 1983
Pilar sin centrado forzado..: 1,20 m **de alto,** 0,30 m **de diámetro.**
Último cuerpo.....: 0,50 m **de alto,** 0,95 m **de ancho.**
Total cuerpos.....: 1 **de** 0,50 m **de alto.**

Coordenadas Geográficas:

Sistema de Ref.:	ED 50	ETRS89
Longitud.....:	- 6° 54' 05,4972"	- 6° 54' 10,83428" ±0.097 m
Latitud.....:	43° 31' 41,8725"	43° 31' 37,90842" ±0.085 m
Alt. Elipsoidal...:		307,466 m ±0.076 (BP)
Cálculos:	01 de febrero de 1988	01 de noviembre de 2009

Elipse de error al 95% de confianza.

Coordenadas UTM. Huso 29 :

Sistema de Ref.:	ED 50	ETRS89
X.....:	669580,21 m	669455,679 m
Y.....:	4821710,92 m	4821497,948 m
Factor escala....:	0,999953714	0,999953222
Convergencia...:	1° 26' 44"	1° 26' 40"

Altitud sobre el nivel medio del mar: 253,816 m. (BP)

Situación:

Situado en la cima del monte Pico Faro, sobre unas rocas.

Acceso:

Desde La Roda por la carretera a Villar y Acevedo. A 1 Km. sale un camino de tierra a la izquierda, apto para TT, que asciende hasta la ermita que hay en la cima.

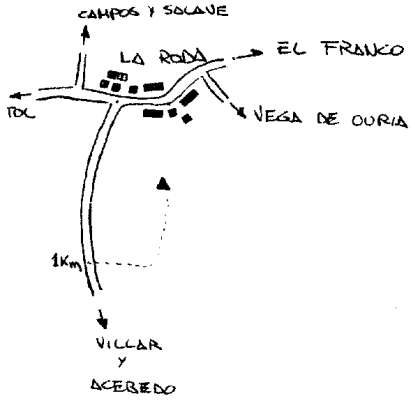

Horizonte GPS:

Despejado

Observaciones:

Estado: 30 de junio de 2022
Pilar: Bueno **Base:** Bueno
Informe del estado del Vértice: InfoRG.pdf

CF: Centrado Forzado. CP: Cabeza Pilar. BP: Base Pilar. CN: Clavo Nivelado. CS: Clavo Suelo.
@ anulado, © no pertenece a bloque de compensación, ® recrecido, reparado o reconstruido.

GOBIERNO DE ESPAÑA
MINISTERIO DE TRANSPORTES, MOVILIDAD Y AGENDA URBANA

Red de Infraestructuras Geodésicas

Subdirección General de Astronomía y Geodesia

Cartografía de situación

21-jun-2025
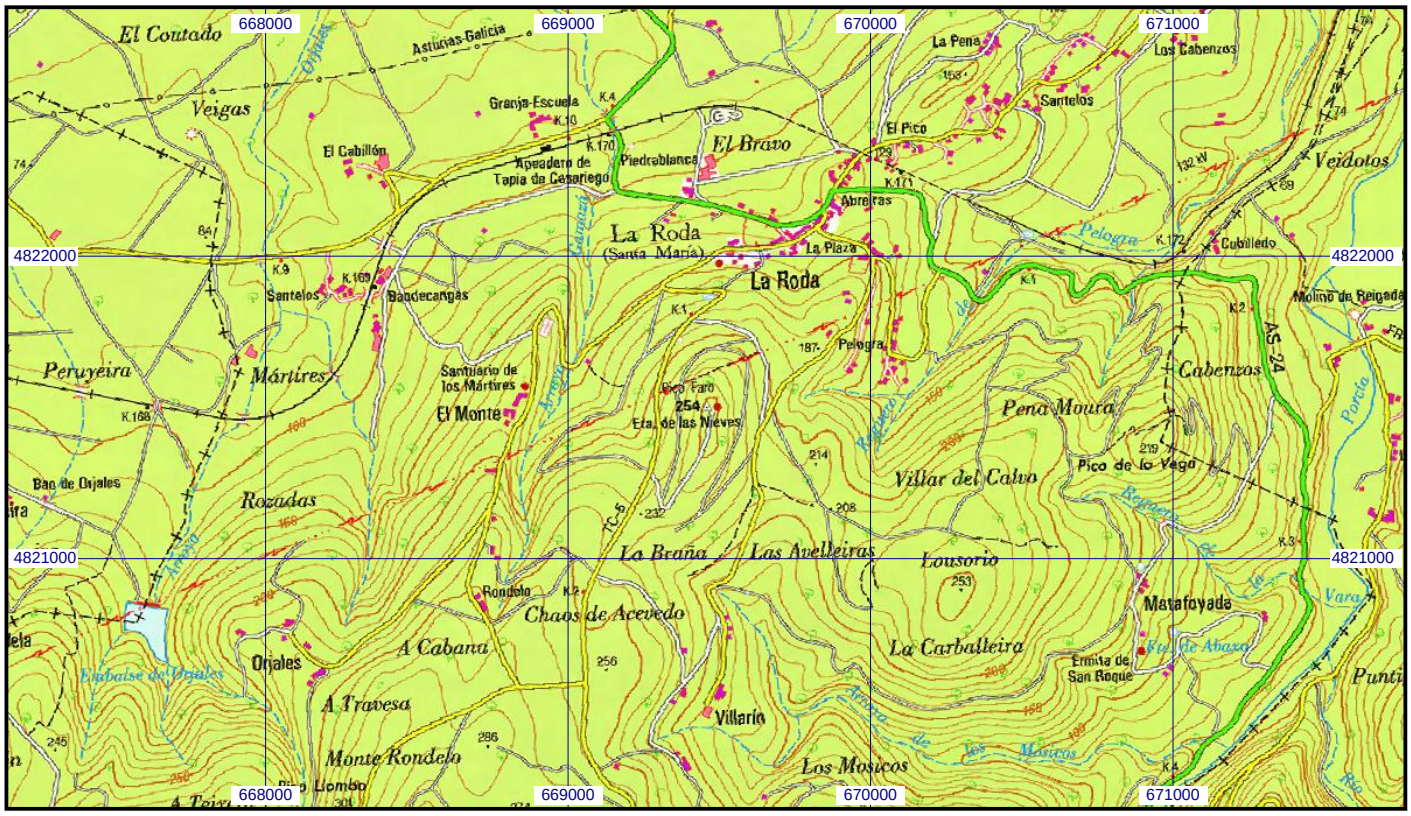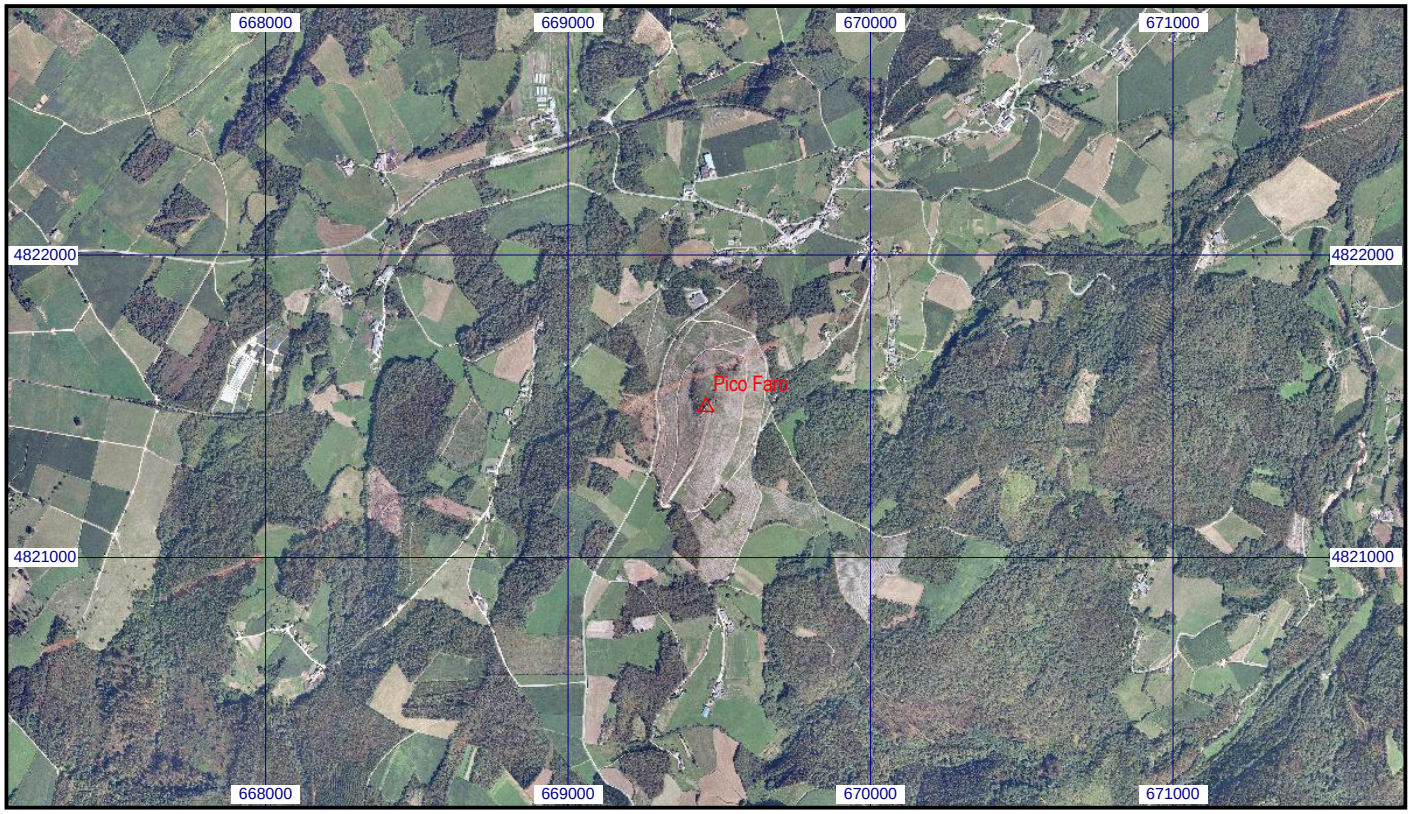
Escala 1:25.000 | **01081 Pico Faro** | **Coordenadas ETRS89. Huso 29**