

## Reseña de Señal de Nivelación

10-may-2025

### Situación Geográfica:

**Número:** 30921092  
**Nombre:** NGU413  
**Línea o Ramal:** 30921. Hoya Grande - Tajuya (Tramo 3 antigua 921)  
**Municipio:** Tijarafe  
**Provincia:** Santa Cruz de Tenerife  
**Hoja MTN50:** 1085  
**Señal:** Principal **En posición:** Horizontal  
**Señalizada:** 01 de febrero de 1997  
**Nivelada:** 01 de febrero de 2001

### Enlaces:

**Anterior:** 30921091 - SS94-bis  
**Posterior:** 30921093 - NGU414  
**Agrupada con:** 30921093 - NGU414.

### Datos Geodésicos:

**Altitud ortométrica:** 535,9897 m.  
**Geopotencial:** 524,9297 u.g.p.  
**Gravedad en superficie:** 979342,58 mgals. *Observada*  
**Cálculo:**

### Coordenadas Geográficas REGCAN95:

**Longitud:** - 17° 56' 39"  
**Latitud:** 28° 40' 39"  
**Altitud elipsoidal:**  
**Precisión:** ± (1 m - 10 m.)

### Reseña:

Situada en el Km. 63,975 de la carretera C-832, sobre la fachada S. (fachada principal) de la iglesia de La Punta y al O. de la puerta, a 15 cm. sobre el suelo y 2,95 m. de la esquina S.O., 7,75 m. al N.O. de la señal NGU414, según croquis. (P.K. 91'775 de renombrada carretera LP-1).

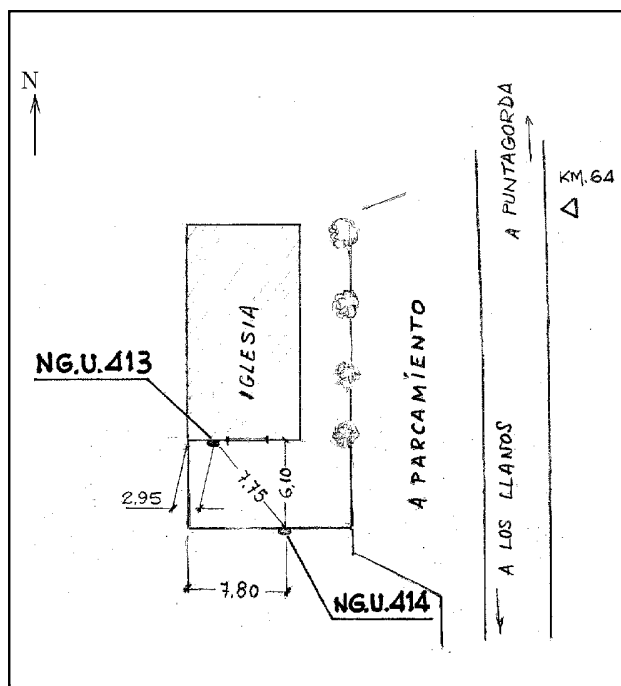

### Observaciones:

-Altitudes afectadas por erupción del Cumbre Vieja (09-2021) y pendientes de revisión.