

Reseña de Señal de Nivelación

22-nov-2025

Situación Geográfica:

Número: **30226042**
Nombre: **SSK1083,8**
Línea o Ramal: **30226. km 1083,15 - L'Ampolla (tramo 3 antigua 226)**
Municipio: **L'Aldea**
Provincia: **Tarragona**
Hoja MTN50: **522**
Señal: **Secundaria** En posición: **Vertical**
Señalizada: **07 de marzo de 2001**
Nivelada: **16 de diciembre de 2002**

Enlaces:

Anterior: **243 - SSK1083,15**
Posterior: **30226043 - SSK1085,0**
Agrupada con:

Datos Geodésicos:

Altitud ortométrica: **11,2566 m.**
Geopotencial: **11,0339 u.g.p.**
Gravedad en superficie: **980218,18 mgals.** *Observada*
Cálculo: **01 de mayo de 2008**

Coordenadas Geográficas ETRS89:

2021-02-08:

Longitud: **0° 35' 28,2502"**
Latitud: **40° 43' 34,9327"**
Altitud elipsoidal: **60,764 m.**
Precisión: **± 0,05 m.**

NO EXISTE FOTOGRAFÍA

Reseña:

Cayo metálico semiesférico incrustado aproximadamente en el Km. 1083,8 de la margen noroeste de la Carretera Nacional N-340 de Cádiz a Barcelona, sobre el lado noreste de la zapata de hormigón que sustenta la pilaleta de un panel de información y a unos 100 m. de la anterior.

NO EXISTE CROQUIS

Observaciones:

Reseña de Señal de Nivelación

22-nov-2025

Situación Geográfica:

Número: **30226043**

Nombre: **SSK1085,0**

Línea o Ramal: **30226. km 1083,15 - L'Ampolla (tramo 3 antigua 226)**

Municipio: **L'Aldea**

Provincia: **Tarragona**

Hoja MTN50: **522**

Señal: **Secundaria** En posición: **Vertical**

Señalizada: **07 de marzo de 2001**

Nivelada: **16 de diciembre de 2002**

Datos Geodésicos:

Altitud ortométrica: **8,6259 m.**

Geopotencial: **8,4553 u.g.p.**

Gravedad en superficie: **980218,95 mgals.** *Observada*

Cálculo: **01 de mayo de 2008**

Coordenadas Geográficas ETRS89:

Longitud: **0° 35' 54,4516"**

Latitud: **40° 44' 05,9981"**

Altitud elipsoidal: **58,470 m.**

Precisión: **± (0,05m - 0,1 m.)**

Reseña:

Clavo metálico semiesférico incrustado aproximadamente en el Km. 1085 de la margen noroeste de la Carretera Nacional N-340 de Cádiz a Barcelona, sobre la esquina norte de una alcantarilla y a unos 1200 m. de la anterior.

Observaciones:

Informe del estado de la Señal en: [InfoRN.pdf](#)

Enlaces:

Anterior: **30226042 - SSK1083,8**

Posterior: **30226044 - SSK1085,8**

Agrupada con:

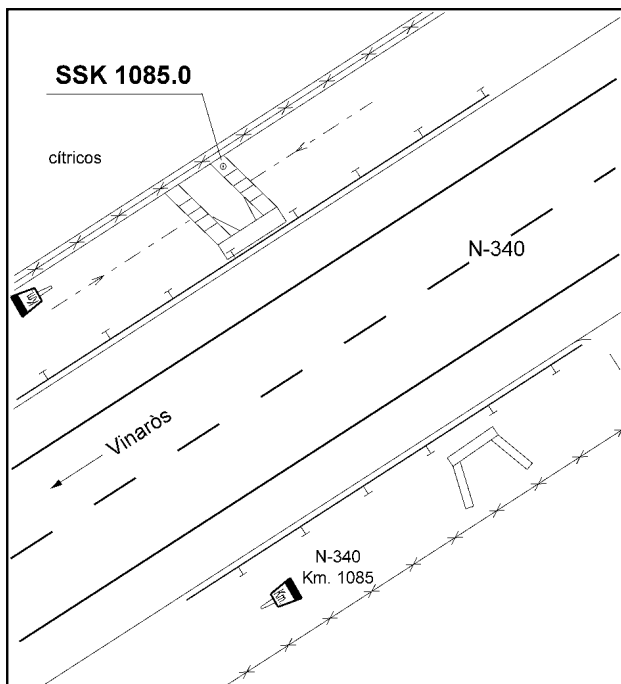
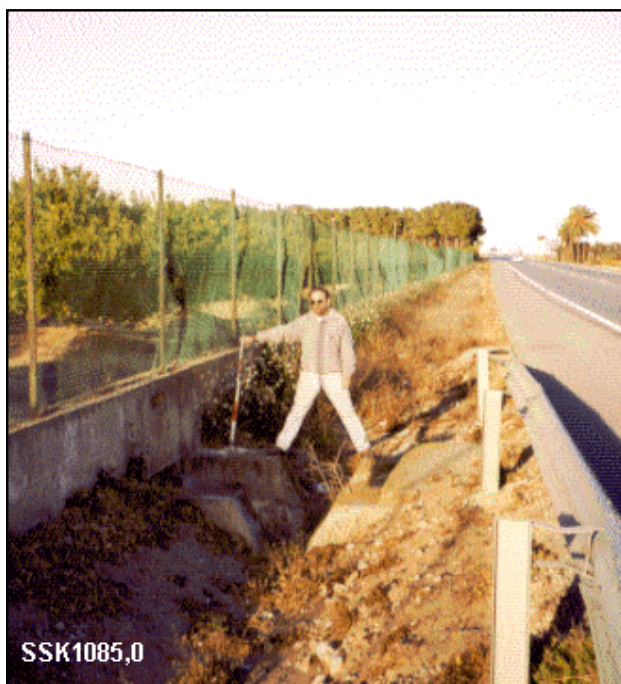

Reseña de Señal de Nivelación

22-nov-2025

Situación Geográfica:

Número: **30226044**
Nombre: **SSK1085,8**
Línea o Ramal: **30226. km 1083,15 - L'Ampolla (tramo 3 antigua 226)**
Municipio: L'Aldea
Provincia: Tarragona
Hoja MTN50: 522
Señal: Secundaria En posición: Vertical
Señalizada: 07 de marzo de 2001
Nivelada: 16 de diciembre de 2002

Datos Geodésicos:

Altitud ortométrica: 12,4251 m.
Geopotencial: 12,1793 u.g.p.
Gravedad en superficie: 980218,14 mgals. *Observada*
Cálculo: 01 de mayo de 2008

Coordenadas Geográficas ETRS89:

Longitud: 0° 36' 21,9485"
Latitud: 40° 44' 19,8427"
Altitud elipsoidal: 61,881 m.
Precisión: ± 0,05 m.

Reseña:

Clavo metálico semiesférico incrustado aproximadamente en el Km. 1085,8 de la margen noroeste de la Carretera Nacional N-340 de Cádiz a Barcelona, sobre el centro del extremo sudoeste de un tubo para paso de cuneta que permite el cruce de una pista y a unos 800 m. de la anterior.

Observaciones:

Informe del estado de la Señal en: [InfoRN.pdf](#)

Enlaces:

Anterior: 30226043 - SSK1085,0
Posterior: 30226045 - NGW57
Agrupada con:

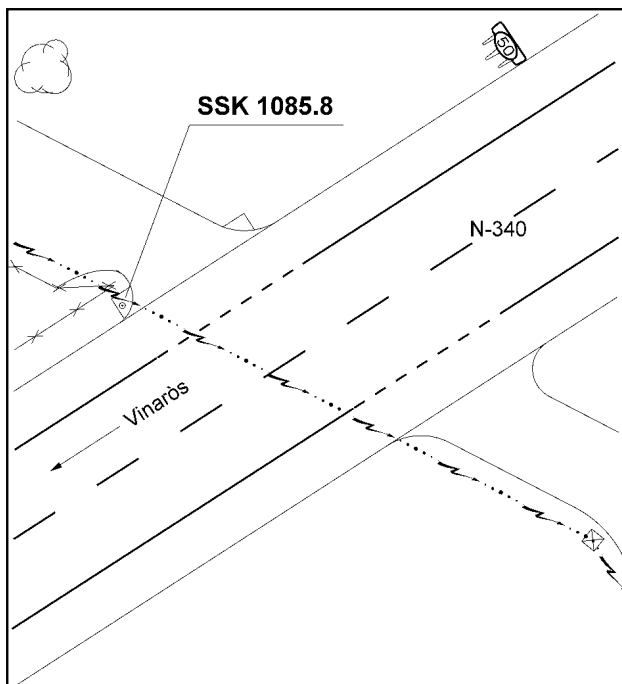
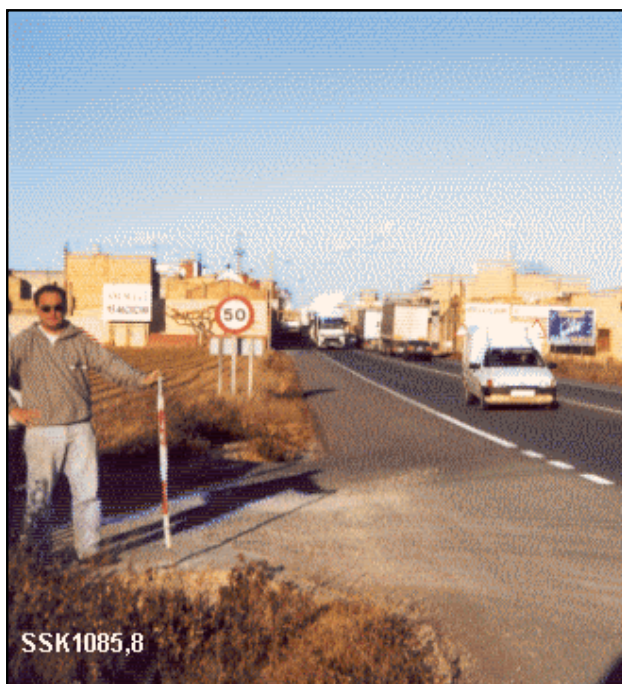

Reseña de Señal de Nivelación

22-nov-2025

Situación Geográfica:

Número: **30226045**

Nombre: **NGW57**

Línea o Ramal: **30226. km 1083,15 - L'Ampolla (tramo 3 antigua 226)**

Municipio: **L'Aldea**

Provincia: **Tarragona**

Hoja MTN50: **522**

Señal: **Principal** En posición: **Vertical**

Señalizada: **06 de marzo de 2001**

Nivelada: **16 de diciembre de 2002**

Datos Geodésicos:

Altitud ortométrica: **11,4028 m.**

Geopotencial: **11,1773 u.g.p.**

Gravedad en superficie: **980219,07 mgals.** *Observada*

Cálculo: **01 de mayo de 2008**

Coordenadas Geográficas ETRS89:

Longitud: **0° 37' 01,5895"**

Latitud: **40° 44' 41,2450"**

Altitud elipsoidal:

Precisión: **± (0,05m - 0,1 m.)**

Reseña:

Clavo metálico semiesférico incrustado aproximadamente en el Km. 1086,95 de la margen noroeste de la Carretera Nacional N-340 de Cádiz a Barcelona, sobre la mitad del lado noreste de la zapata de hormigón que sustenta la pata sur de un panel de información ubicado entre el Barranc de Pixadors y una pista asfaltada y a unos 1200 m. de la anterior.

Observaciones:

Informe del estado de la Señal en: [InfoRN.pdf](#)

Enlaces:

Anterior: **30226044 - SSK1085,8**

Posterior: **30226046 - NGW56**

Agrupada con: **30226046 - NGW56.**

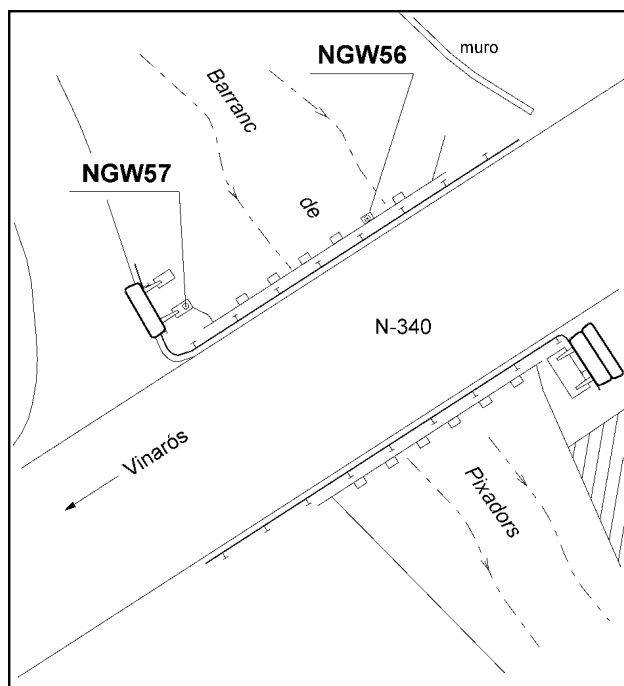

Reseña de Señal de Nivelación

22-nov-2025

Situación Geográfica:

Número: **30226046**

Nombre: **NGW56**

Línea o Ramal: **30226. km 1083,15 - L'Ampolla (tramo 3 antigua 226)**

Municipio: **L'Aldea**

Provincia: **Tarragona**

Hoja MTN50: **522**

Señal: **Principal** En posición: **Vertical**

Señalizada: **06 de marzo de 2001**

Nivelada: **16 de diciembre de 2002**

Datos Geodésicos:

Altitud ortométrica: **10,9844 m.**

Geopotencial: **10,7672 u.g.p.**

Gravedad en superficie: **980219,2 mgals.** *Calculada*

Cálculo: **01 de mayo de 2008**

Coordenadas Geográficas ETRS89:

Longitud: **0° 37' 02"**

Latitud: **40° 44' 41"**

Altitud elipsoidal:

Precisión: **± (1 m - 10 m.)**

Reseña:

Clavo metálico semiesférico incrustado aproximadamente en el Km. 1086,95 de la margen noroeste de la Carretera Nacional N-340 de Cádiz a Barcelona, sobre el segundo pilar (empezando a contar por el este) de los que sustentan el puente que cruza el Barranc de Pixadors.

Observaciones:

Informe del estado de la Señal en: [InfoRN.pdf](#)

Enlaces:

Anterior: **30226045 - NGW57**

Posterior: **30226047 - NAPF93**

Agrupada con: **30226045 - NGW57.**

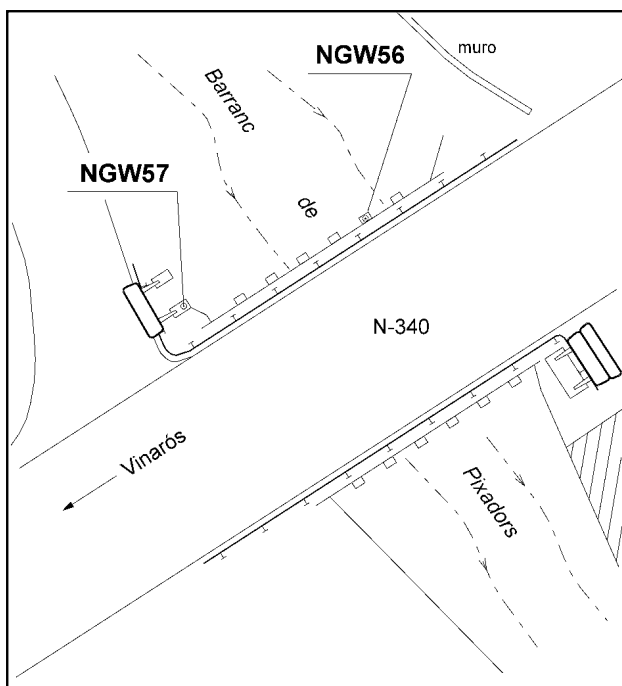
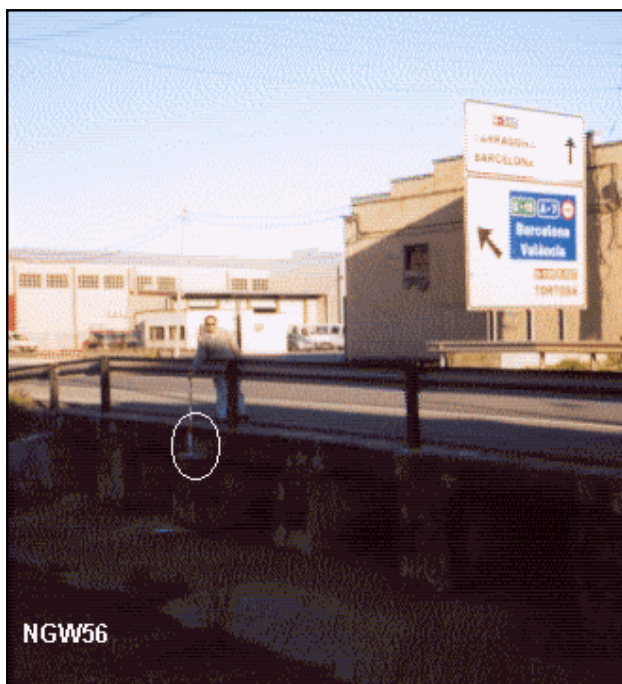

Reseña de Señal de Nivelación

22-nov-2025

Situación Geográfica:

Número: **30226047**

Nombre: **NAPF93**

Línea o Ramal: **30226. km 1083,15 - L'Ampolla (tramo 3 antigua 226)**

Municipio: **L'Aldea**

Provincia: **Tarragona**

Hoja MTN50: **522**

Señal: **Principal**

En posición: **Horizontal**

Señalizada:

Nivelada: **16 de diciembre de 2002**

Datos Geodésicos:

Altitud ortométrica: **16,4394 m.**

Geopotencial: **16,1142 u.g.p.**

Gravedad en superficie: **980219,29 mgals.** *Observada*

Cálculo: **01 de mayo de 2008**

Coordenadas Geográficas ETRS89:

Longitud: **0° 37' 36,7552"**

Latitud: **40° 44' 56,2261"**

Altitud elipsoidal: **65,728 m.**

Precisión: **± (0,05m - 0,1 m.)**

Reseña:

Clavo metálico semiesférico incrustado en la antigua estación de ferrocarril de L'Aldea, sobre la fachada sudeste y junto a la esquina sur, a 30 cm. del suelo y a unos 1000 m. de la anterior.

Observaciones:

Informe del estado de la Señal en: [InfoRN.pdf](#)

Enlaces:

Anterior: **30226046 - NGW56**

Posterior: **30226048 - SSK1088,4**

Agrupada con:

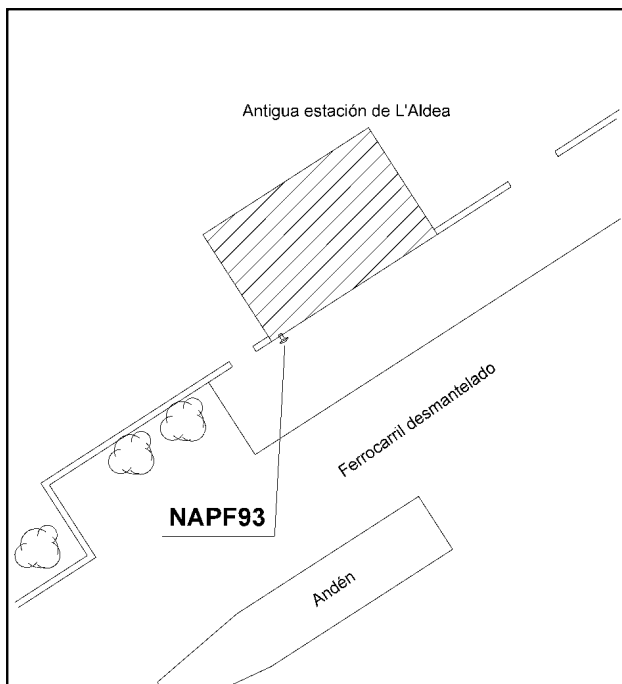

Reseña de Señal de Nivelación

22-nov-2025

Situación Geográfica:

Número: **30226048**

Nombre: **SSK1088,4**

Línea o Ramal: **30226. km 1083,15 - L'Ampolla (tramo 3 antigua 226)**

Municipio: **L'Aldea**

Provincia: **Tarragona**

Hoja MTN50: **522**

Señal: **Secundaria** En posición: **Vertical**

Señalizada: **06 de marzo de 2001**

Nivelada: **16 de diciembre de 2002**

Datos Geodésicos:

Altitud ortométrica: **20,9379 m.**

Geopotencial: **20,5238 u.g.p.**

Gravedad en superficie: **980220,53 mgals.** *Observada*

Cálculo: **01 de mayo de 2008**

Coordenadas Geográficas ETRS89:

Longitud: **0° 37' 50,5553"**

Latitud: **40° 45' 11,8820"**

Altitud elipsoidal:

Precisión: **± (0,05m - 0,1 m.)**

Reseña:

Clavo metálico semiesférico incrustado aproximadamente en el Km. 1088,4 de la margen noroeste de la Carretera Nacional N-340 de Cádiz a Barcelona, sobre la esquina sur de la zapata de hormigón que sustenta un panel de información y a unos 600 m. de la anterior.

Observaciones:

Informe del estado de la Señal en: [InfoRN.pdf](#)

Enlaces:

Anterior: **30226047 - NAPF93**

Posterior: **30226049 - SSK1089,375**

Agrupada con:

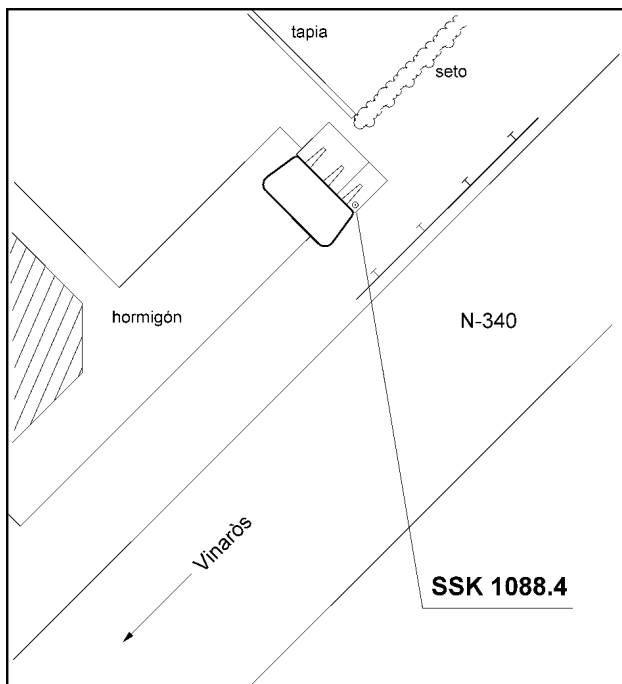

Reseña de Señal de Nivelación

22-nov-2025

Situación Geográfica:

Número: **30226049**

Nombre: **SSK1089,375**

Línea o Ramal: **30226. km 1083,15 - L'Ampolla (tramo 3 antigua 226)**

Municipio: **Camarles**

Provincia: **Tarragona**

Hoja MTN50: **522**

Señal: **Secundaria** En posición: **Vertical**

Señalizada: **06 de marzo de 2001**

Nivelada: **16 de diciembre de 2002**

Enlaces:

Anterior: **30226048 - SSK1088,4**

Posterior: **30226050 - SSK1090,4**

Agrupada con:

Datos Geodésicos:

Altitud ortométrica: **20,6348 m.**

Geopotencial: **20,2267 u.g.p.**

Gravedad en superficie: **980223,67 mgals.** *Observada*

Cálculo: **01 de mayo de 2008**

Coordenadas Geográficas ETRS89:

Longitud: **0° 38' 19,0316"**

Latitud: **40° 45' 34,7479"**

Altitud elipsoidal: **70,053 m.**

Precisión: **± 0,05 m.**

Reseña:

Clavo metálico semiesférico incrustado aproximadamente en el Km. 1089,375 de la margen noroeste de la Carretera Nacional N-340 de Cádiz a Barcelona, sobre el centro de un paso de cuneta hormigonado ubicado al sudoeste de un camino y al noreste de un puente de ferrocarril y a unos 1050 m. de la anterior.

Observaciones:

Informe del estado de la Señal en: [InfoRN.pdf](#)

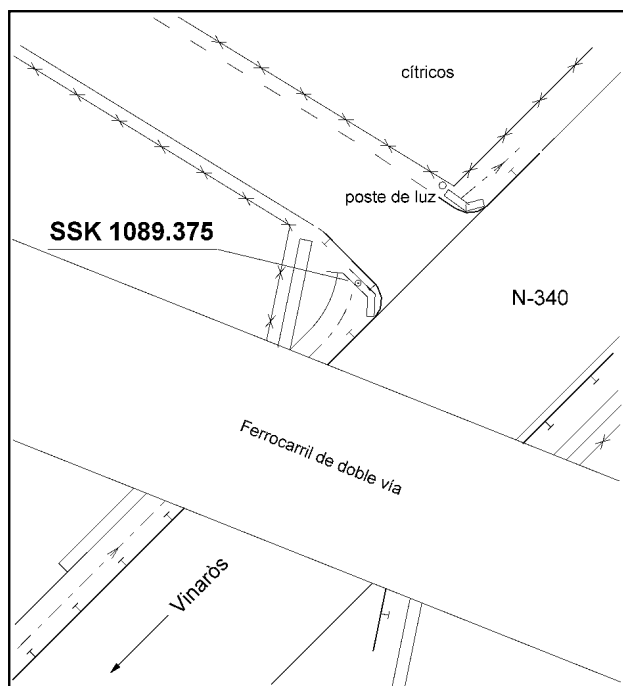
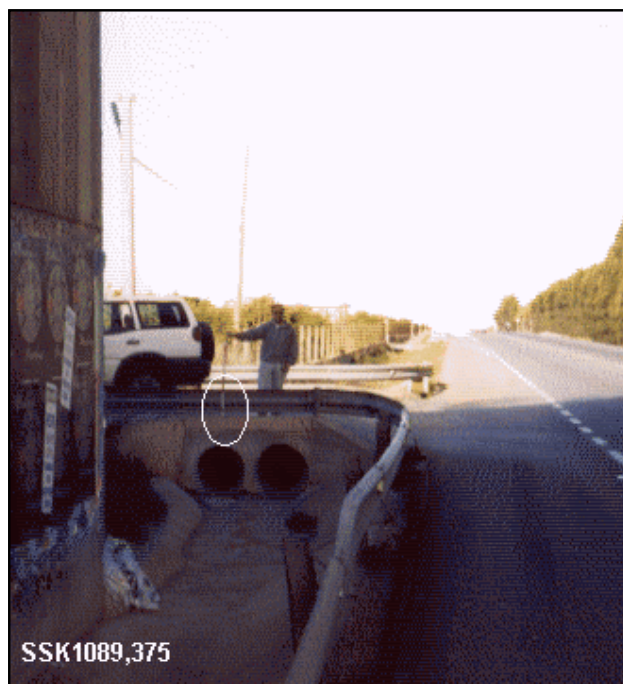

Reseña de Señal de Nivelación

22-nov-2025

Situación Geográfica:

Número: **30226050**

Nombre: **SSK1090,4**

Línea o Ramal: **30226. km 1083,15 - L'Ampolla (tramo 3 antigua 226)**

Municipio: **Camarles**

Provincia: **Tarragona**

Hoja MTN50: **522**

Señal: **Secundaria** En posición: **Vertical**

Señalizada: **06 de marzo de 2001**

Nivelada: **16 de diciembre de 2002**

Datos Geodésicos:

Altitud ortométrica: **23,2351 m.**

Geopotencial: **22,7756 u.g.p.**

Gravedad en superficie: **980224,08 mgals.** *Observada*

Cálculo: **01 de mayo de 2008**

Coordenadas Geográficas ETRS89:

Longitud: **0° 38' 49,7503"**

Latitud: **40° 45' 59,3655"**

Altitud elipsoidal: **72,730 m.**

Precisión: **± 0,05 m.**

Reseña:

Clavo metálico semiesférico incrustado aproximadamente en el Km. 1090,4 de la margen sudeste de la Carretera Nacional N-340 de Cádiz a Barcelona, sobre el centro de la acera de la rotonda circular que forma la intersección de esta Nacional con la carretera que de acceso a Lligallo del Roig y a unos 1150 m. de la anterior.

Observaciones:

Informe del estado de la Señal en: [InfoRN.pdf](#)

Enlaces:

Anterior: **30226049 - SSK1089,375**

Posterior: **30226051 - NGW55**

Agrupada con:

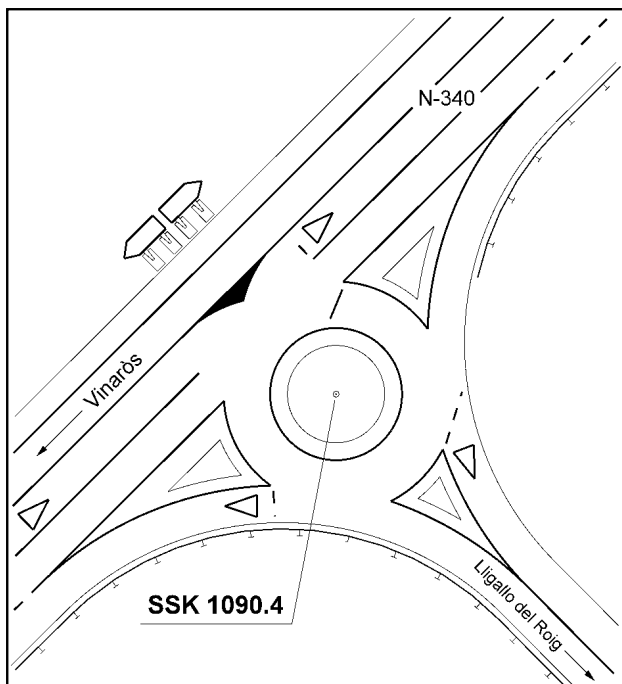

Reseña de Señal de Nivelación

22-nov-2025

Situación Geográfica:

Número: **30226051**

Nombre: **NGW55**

Línea o Ramal: **30226. km 1083,15 - L'Ampolla (tramo 3 antigua 226)**

Municipio: **Camarles**

Provincia: **Tarragona**

Hoja MTN50: **522**

Señal: **Principal** En posición: **Vertical**

Señalizada: **06 de marzo de 2001**

Nivelada: **16 de diciembre de 2002**

Datos Geodésicos:

Altitud ortométrica: **20,9965 m.**

Geopotencial: **20,5813 u.g.p.**

Gravedad en superficie: **980223,89 mgals.** *Observada*

Cálculo: **01 de mayo de 2008**

Coordenadas Geográficas ETRS89:

Longitud: **0° 39' 19,0001"**

Latitud: **40° 46' 21,4008"**

Altitud elipsoidal: **70,456 m.**

Precisión: **± 0,05 m.**

Reseña:

Clavo metálico semiesférico incrustado aproximadamente en el Km. 1091,375 de la margen noroeste de la Carretera Nacional N-340 de Cádiz a Barcelona, sobre una roca nativa, a unos 14.2 m. del borde de la calzada, a unos 5.3 m. del borde noreste de un camino que parte de la carretera hacia el noroeste y a unos 1050 m. de la anterior.

Observaciones:

Informe del estado de la Señal en: [InfoRN.pdf](#)

Enlaces:

Anterior: **30226050 - SSK1090,4**

Posterior: **30226052 - NGW54**

Agrupada con: **30226052 - NGW54.**

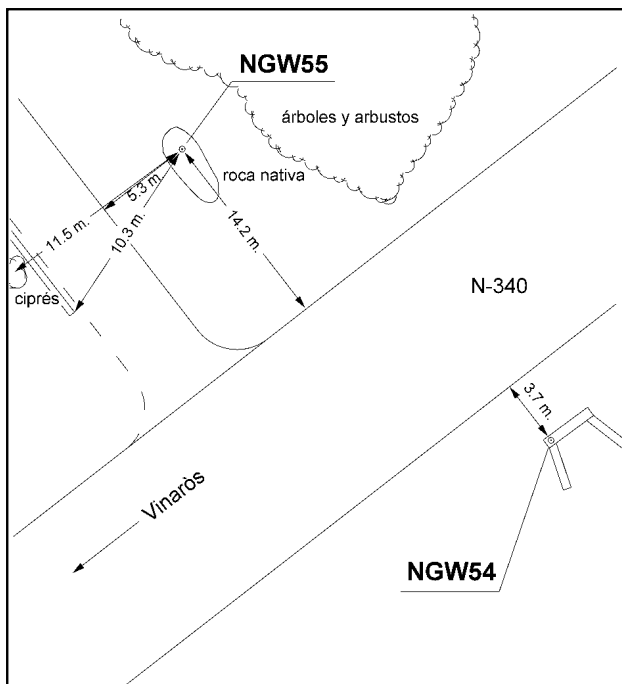

Reseña de Señal de Nivelación

22-nov-2025

Situación Geográfica:

Número: **30226052**

Nombre: **NGW54**

Línea o Ramal: **30226. km 1083,15 - L'Ampolla (tramo 3 antigua 226)**

Municipio: **Camarles**

Provincia: **Tarragona**

Hoja MTN50: **522**

Señal: **Principal** En posición: **Vertical**

Señalizada: **06 de marzo de 2001**

Nivelada: **16 de diciembre de 2002**

Datos Geodésicos:

Altitud ortométrica: **19,8843 m.**

Geopotencial: **19,4911 u.g.p.**

Gravedad en superficie: **980224,23 mgals.** *Calculada*

Cálculo: **01 de mayo de 2008**

Coordenadas Geográficas ETRS89:

Longitud: **0° 39' 20"**

Latitud: **40° 46' 21"**

Altitud elipsoidal:

Precisión: **± (1 m - 10 m.)**

Reseña:

Clavo metálico semiesférico incrustado aproximadamente en el Km. 1091,375 de la margen sudeste de la Carretera Nacional N-340 de Cádiz a Barcelona, sobre la esquina superior oeste de una alcantarilla y a unos 3.7 m. del borde de la calzada.

Observaciones:

Informe del estado de la Señal en: [InfoRN.pdf](#)

Enlaces:

Anterior: **30226051 - NGW55**

Posterior: **30226053 - SSK1092,15**

Agrupada con: **30226051 - NGW55.**

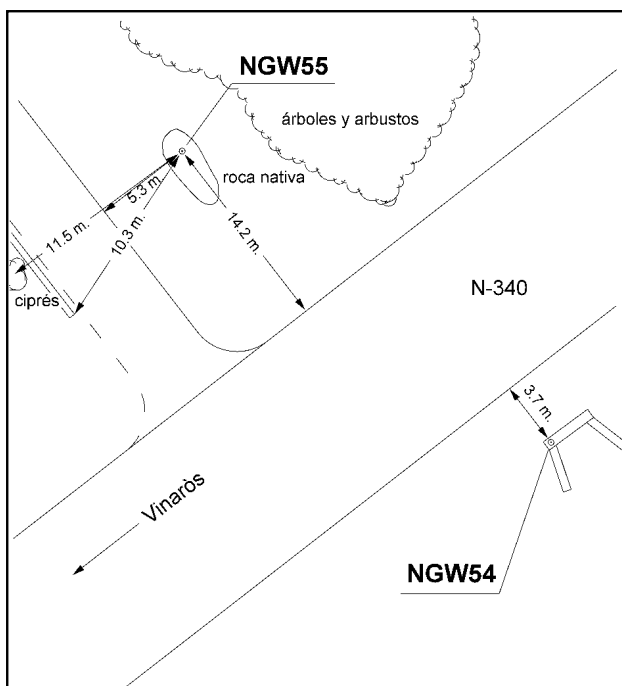

Reseña de Señal de Nivelación

22-nov-2025

Situación Geográfica:

Número: **30226053**

Nombre: **SSK1092,15**

Línea o Ramal: **30226. km 1083,15 - L'Ampolla (tramo 3 antigua 226)**

Municipio: **Camarles**

Provincia: **Tarragona**

Hoja MTN50: **522**

Señal: **Secundaria** En posición: **Vertical**

Señalizada: **06 de marzo de 2001**

Nivelada: **16 de diciembre de 2002**

Datos Geodésicos:

Altitud ortométrica: **28,9553 m.**

Geopotencial: **28,3826 u.g.p.**

Gravedad en superficie: **980221,86 mgals.** *Observada*

Cálculo: **01 de mayo de 2008**

Coordenadas Geográficas ETRS89:

Longitud: **0° 39' 44,7773"**

Latitud: **40° 46' 39,6197"**

Altitud elipsoidal: **78,372 m.**

Precisión: **± 0,05 m.**

Reseña:

Clavo metálico semiesférico incrustado aproximadamente en el Km. 1092,15 de la margen noroeste de la Carretera Nacional N-340 de Cádiz a Barcelona, sobre la esquina superior sur de la zapata de hormigón que sustenta paneles de información de dirección en frente de la rotonda del cruce de la Nacional con la carretera que lleva a Camarles y a unos 850 m. de la anterior.

Observaciones:

Informe del estado de la Señal en: [InfoRN.pdf](#)

Enlaces:

Anterior: **30226052 - NGW54**

Posterior: **30226054 - SSK1093,35**

Agrupada con:

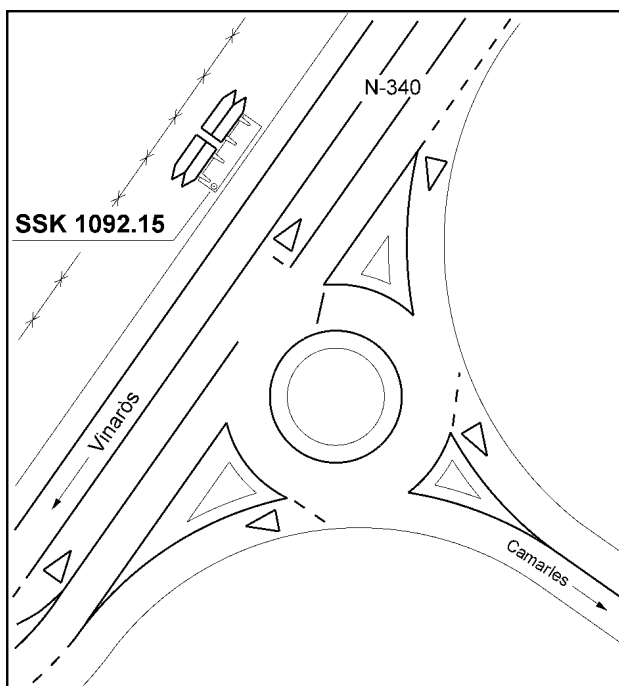
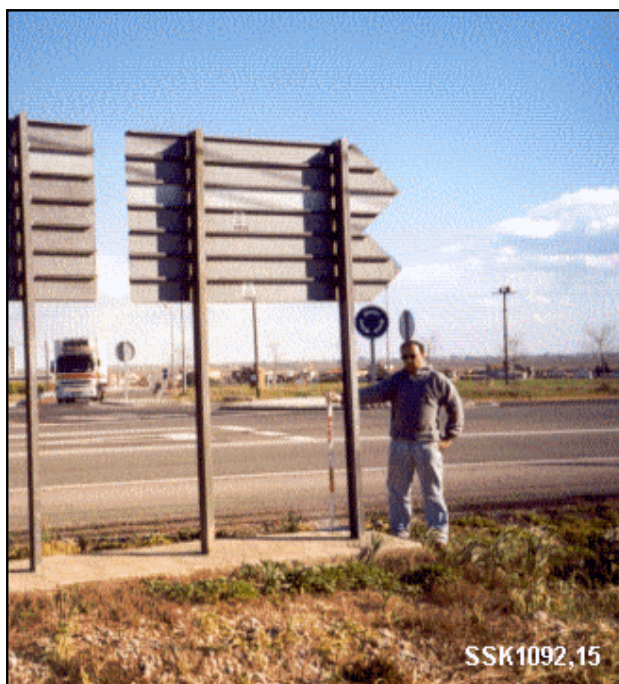

Reseña de Señal de Nivelación

22-nov-2025

Situación Geográfica:

Número: **30226054**

Nombre: **SSK1093,35**

Línea o Ramal: **30226. km 1083,15 - L'Ampolla (tramo 3 antigua 226)**

Municipio: **Camarles**

Provincia: **Tarragona**

Hoja MTN50: **522**

Señal: **Secundaria** En posición: **Vertical**

Señalizada: **06 de marzo de 2001**

Nivelada: **16 de diciembre de 2002**

Datos Geodésicos:

Altitud ortométrica: **31,3256 m.**

Geopotencial: **30,7061 u.g.p.**

Gravedad en superficie: **980220,43 mgals.** *Observada*

Cálculo: **01 de mayo de 2008**

Coordenadas Geográficas ETRS89:

Longitud: **0° 40' 09,7761"**

Latitud: **40° 47' 09,1540"**

Altitud elipsoidal: **80,730 m.**

Precisión: **± 0,05 m.**

Reseña:

Clavo metálico semiesférico incrustado aproximadamente en el Km. 1093,35 de la margen noroeste de la Carretera Nacional N-340 de Cádiz a Barcelona, sobre la esquina superior sudoeste (en el estribo) del puente que cruza sobre el Barranc de Camarles y a unos 1150 m. de la anterior.

Observaciones:

Informe del estado de la Señal en: [InfoRN.pdf](#)

Enlaces:

Anterior: **30226053 - SSK1092,15**

Posterior: **30226055 - SSK1094,0**

Agrupada con:

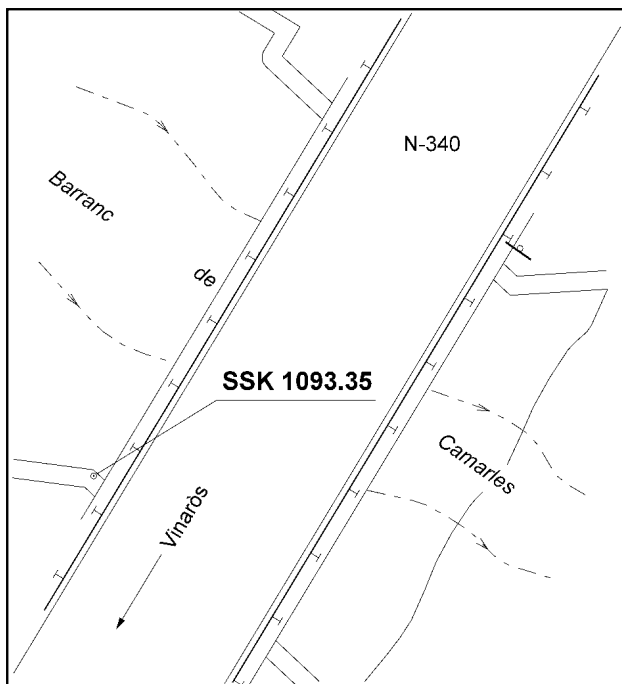

Reseña de Señal de Nivelación

22-nov-2025

Situación Geográfica:

Número: **30226055**

Nombre: **SSK1094,0**

Línea o Ramal: **30226. km 1083,15 - L'Ampolla (tramo 3 antigua 226)**

Municipio: **L'Ampolla**

Provincia: **Tarragona**

Hoja MTN50: **522**

Señal: **Secundaria** En posición: **Vertical**

Señalizada: **06 de marzo de 2001**

Nivelada: **16 de diciembre de 2002**

Enlaces:

Anterior: **30226054 - SSK1093,35**

Posterior: **30226056 - SSK1095.1**

Agrupada con:

Datos Geodésicos:

Altitud ortométrica: **36,0517 m.**

Geopotencial: **35,3386 u.g.p.**

Gravedad en superficie: **980219,39 mgals.** *Observada*

Cálculo: **01 de mayo de 2008**

Coordenadas Geográficas ETRS89:

Longitud: **0° 40' 32,8921"**

Latitud: **40° 47' 35,9094"**

Altitud elipsoidal: **85,405 m.**

Precisión: **± 0,05 m.**

Reseña:

Clavo metálico semiesférico incrustado aproximadamente en el Km. 1094,0 de la margen sudeste de la Carretera Nacional N-340 de Cádiz a Barcelona, sobre la esquina superior noreste de una alcantarilla, a unos 2.9 m. de la margen del carril de desaceleración de la Nacional y a unos 1000 m. de la anterior.

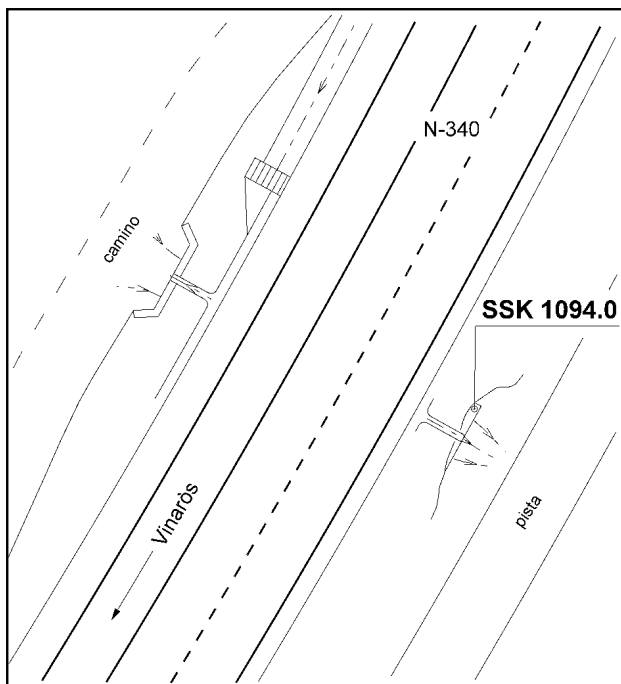
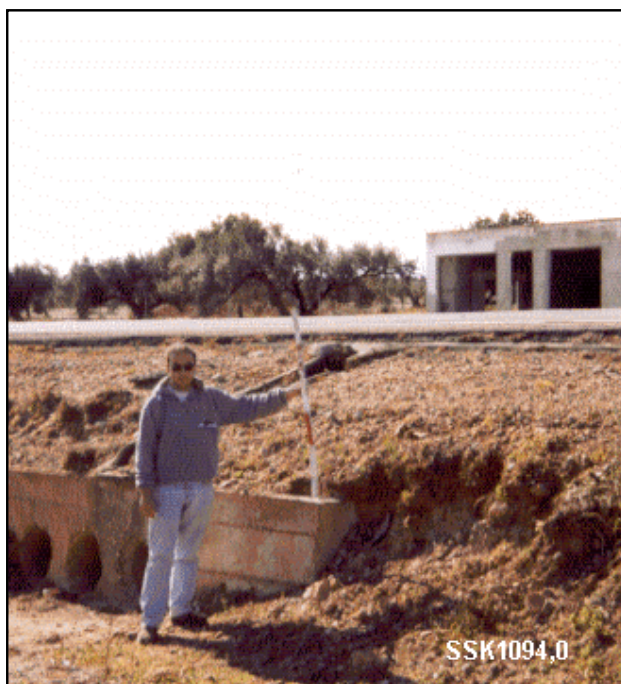

Observaciones:

Reseña de Señal de Nivelación

22-nov-2025

Situación Geográfica:

Número: **30226056**

Nombre: **SSK1095.1**

Línea o Ramal: **30226. km 1083,15 - L'Ampolla (tramo 3 antigua 226)**

Municipio: **L'Ampolla**

Provincia: **Tarragona**

Hoja MTN50: **522**

Señal: **Secundaria** En posición: **Vertical**

Señalizada: **06 de marzo de 2001**

Nivelada: **16 de diciembre de 2002**

Datos Geodésicos:

Altitud ortométrica: **38,9709 m.**

Geopotencial: **38,2001 u.g.p.**

Gravedad en superficie: **980219,05 mgals.** *Observada*

Cálculo: **01 de mayo de 2008**

Coordenadas Geográficas ETRS89:

Longitud: **0° 40' 45,0852"**

Latitud: **40° 48' 00,9852"**

Altitud elipsoidal: **88,283 m.**

Precisión: **± (0,05m - 0,1 m.)**

Reseña:

Clavo metálico semiesférico incrustado aproximadamente en el Km. 1095,1 de la margen noroeste de la Carretera Nacional N-340 de Cádiz a Barcelona, sobre el centro de la parte superior sudoeste de una tubería hormigonada que vierte aguas de la margen noroeste de la calzada en una alcantarilla y a unos 900 m. de la anterior.

Observaciones:

Informe del estado de la Señal en: [InfoRN.pdf](#)

Enlaces:

Anterior: **30226055 - SSK1094,0**

Posterior: **30226057 - NGW53**

Agrupada con:

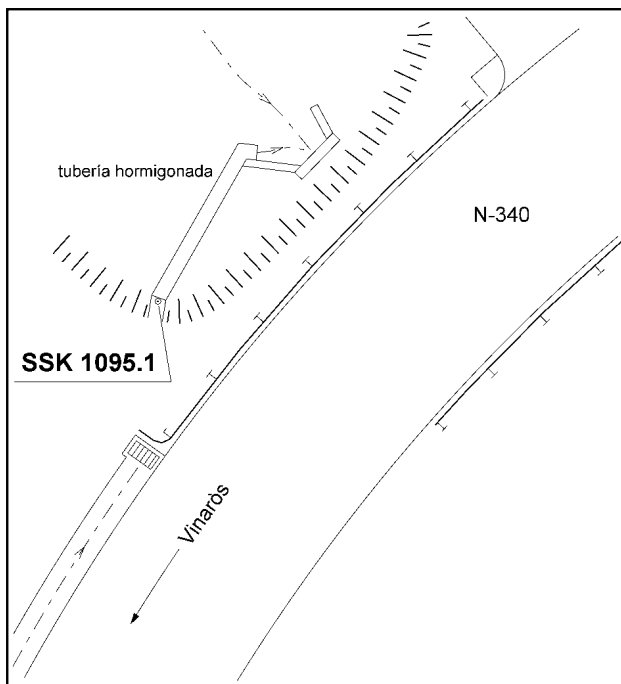
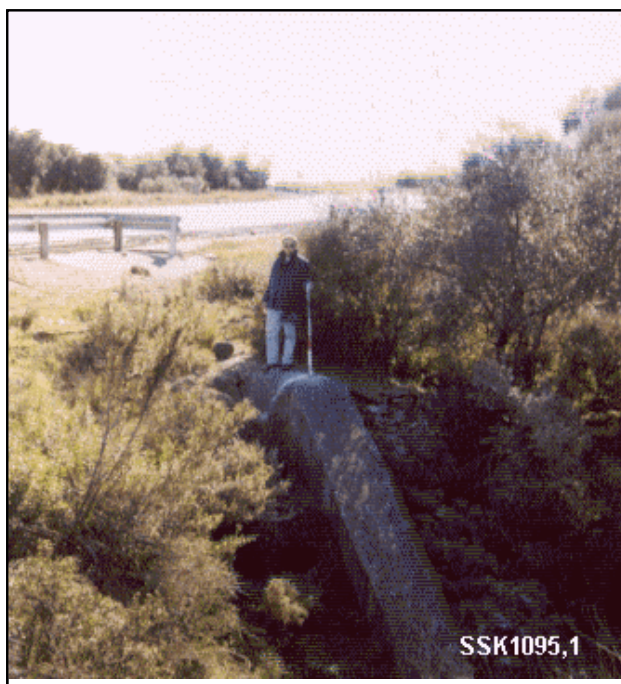

Reseña de Señal de Nivelación

22-nov-2025

Situación Geográfica:

Número: **30226057**

Nombre: **NGW53**

Línea o Ramal: **30226. km 1083,15 - L'Ampolla (tramo 3 antigua 226)**

Municipio: **L'Ampolla**

Provincia: **Tarragona**

Hoja MTN50: **522**

Señal: **Principal** En posición: **Vertical**

Señalizada: **05 de marzo de 2001**

Nivelada: **16 de diciembre de 2002**

Datos Geodésicos:

Altitud ortométrica: **27,6917 m.**

Geopotencial: **27,1441 u.g.p.**

Gravedad en superficie: **980221,88 mgals.** *Calculada*

Cálculo: **01 de mayo de 2008**

Coordenadas Geográficas ETRS89:

Longitud: **0° 41' 22"**

Latitud: **40° 48' 10"**

Altitud elipsoidal:

Precisión: **± (1 m - 10 m.)**

Reseña:

Clavo metálico semiesférico incrustado aproximadamente en el Km. 1096,05 de la margen sur de la Carretera Nacional N-340 de Cádiz a Barcelona, y en la margen este de la Carretera de L'Ampolla a la N-340, en el centro de la parte superior del paso de cuneta de hormigón norte que permite el acceso a un campo de olivos, y a unos 1000 m. de la anterior.

Observaciones:

Informe del estado de la Señal en: [InfoRN.pdf](#)

Enlaces:

Anterior: **30226056 - SSK1095.1**

Posterior: **30226058 - NGW52**

Agrupada con: **30226058 - NGW52.**

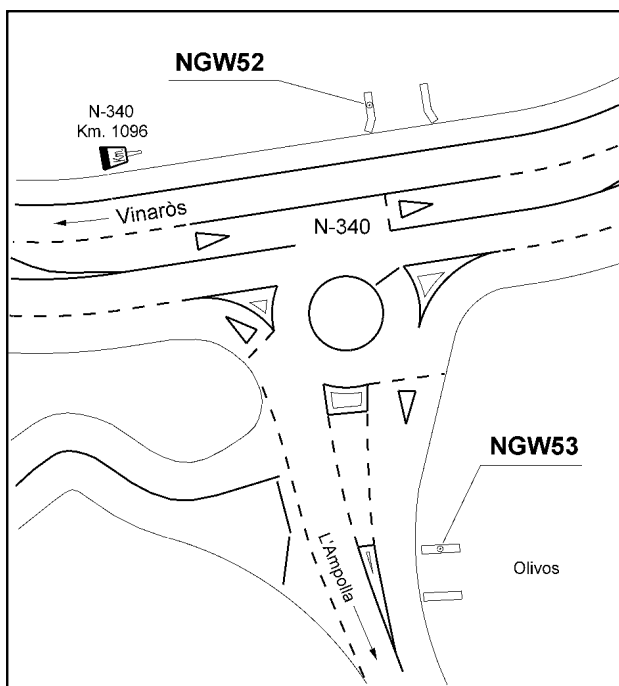

Reseña de Señal de Nivelación

22-nov-2025

Situación Geográfica:

Número: **30226058**

Nombre: **NGW52**

Línea o Ramal: **30226. km 1083,15 - L'Ampolla (tramo 3 antigua 226)**

Municipio: **L'Ampolla**

Provincia: **Tarragona**

Hoja MTN50: **522**

Señal: **Principal** En posición: **Vertical**

Señalizada: **05 de marzo de 2001**

Nivelada: **16 de diciembre de 2002**

Datos Geodésicos:

Altitud ortométrica: **27,9740 m.**

Geopotencial: **27,4208 u.g.p.**

Gravedad en superficie: **980221,79 mgals.** *Observada*

Cálculo: **01 de mayo de 2008**

Coordenadas Geográficas ETRS89:

Longitud: **0° 41' 21,0627"**

Latitud: **40° 48' 12,0231"**

Altitud elipsoidal: **77,321 m.**

Precisión: **± 0,05 m.**

Reseña:

Clavo metálico semiesférico incrustado aproximadamente en el Km. 1096,05 de la margen norte de la Carretera Nacional N-340 de Cádiz a Barcelona, en el centro de la parte superior del paso de cuneta de hormigón oeste que permite el acceso a un campo, y en frente de la anterior.

Observaciones:

Informe del estado de la Señal en: [InfoRN.pdf](#)

Enlaces:

Anterior: **30226057 - NGW53**

Posterior: **30226059 - SSK1097,1**

Agrupada con: **30226057 - NGW53.**

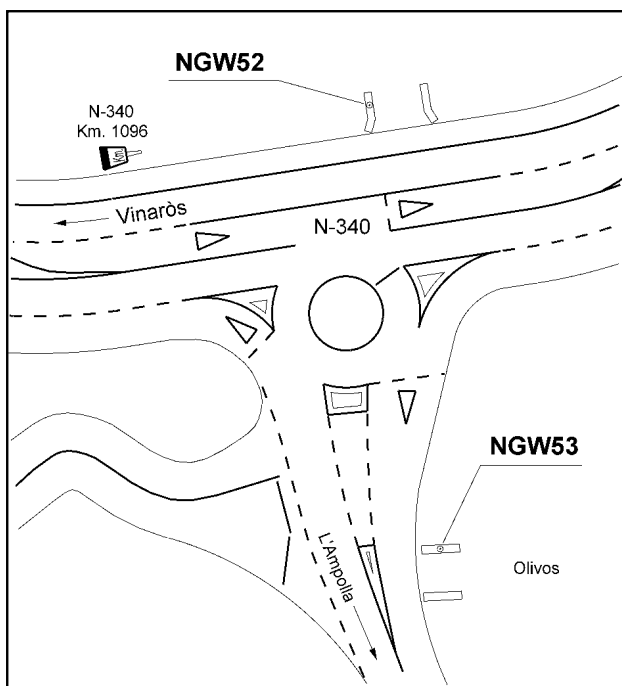

Reseña de Señal de Nivelación

22-nov-2025

Situación Geográfica:

Número: **30226059**

Nombre: **SSK1097,1**

Línea o Ramal: **30226. km 1083,15 - L'Ampolla (tramo 3 antigua 226)**

Municipio: **L'Ampolla**

Provincia: **Tarragona**

Hoja MTN50: **522**

Señal: **Secundaria** En posición: **Vertical**

Señalizada: **05 de marzo de 2001**

Nivelada: **16 de diciembre de 2002**

Datos Geodésicos:

Altitud ortométrica: **12,6481 m.**

Geopotencial: **12,398 u.g.p.**

Gravedad en superficie: **980224,43 mgals.** *Observada*

Cálculo: **01 de mayo de 2008**

Coordenadas Geográficas ETRS89:

Longitud: **0° 41' 57,4439"**

Latitud: **40° 48' 31,7975"**

Altitud elipsoidal: **62,023 m.**

Precisión: **± 0,05 m.**

Reseña:

Clavo metálico semiesférico incrustado aproximadamente en el Km. 1097,1 de la margen norte de la Carretera Nacional N-340 de Cádiz a Barcelona, sobre el borde noreste de la zapata de hormigón que sustenta la pata sur de un panel de información, y a unos 1100 m. de la anterior.

Observaciones:

Informe del estado de la Señal en: [InfoRN.pdf](#)

Enlaces:

Anterior: **30226058 - NGW52**

Posterior: **244 - SSK1097,925**

Agrupada con:



SSK1097,1

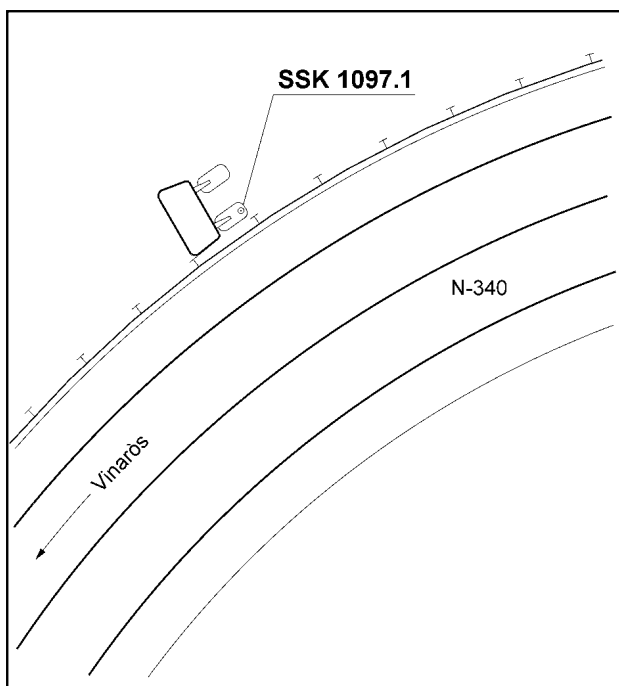

Reseña de Señal de Nivelación

22-nov-2025

Situación Geográfica:

Número:

Nombre:

Línea o Ramal:

Municipio:

Provincia:

Hoja MTN50:

Señal:

En posición:

Señalizada:

Nivelada:

Datos Geodésicos:

Altitud ortométrica:

Geopotencial:

Gravedad en superficie:

Cálculo:

PENDIENTE DE NIVELACIÓN

Coordenadas Geográficas ETRS89:

Longitud:

Latitud:

Altitud elipsoidal:

Precisión:

Reseña:

Observaciones:

Informe del estado de la Señal en: [InfoRN.pdf](#)

Enlaces:

Anterior:

Posterior:

Agrupada con:

