

## Reseña de Señal de Nivelación

18-may-2024

### Situación Geográfica:

**Número:** 10413021  
**Nombre:** SSK259,0  
**Línea o Ramal:** 10413. Zamora - Castrogonzalo (Tramo 1 antigua 413)  
**Municipio:** Montamarta  
**Provincia:** Zamora  
**Hoja MTN50:** 369  
**Señal:** Secundaria **En posición:** Vertical  
**Señalizada:** 05 de julio de 2004  
**Nivelada:**

### Enlaces:

**Anterior:** 10413020 - SSK260,0  
**Posterior:** 10413022 - SSK258,0  
**Agrupada con:**

### Datos Geodésicos:

**Altitud ortométrica:** 708,0551 m.  
**Geopotencial:** 694,0137 u.g.p.  
**Gravedad en superficie:** 980138,94 mgals. *Observada*  
**Cálculo:** 01 de mayo de 2008

### Coordenadas Geográficas ETRS89:

**Longitud:** - 5° 48' 22,8711"  
**Latitud:** 41° 39' 32,3925"  
**Altitud elipsoidal:** 763,704 m.  
**Precisión:** ± 0,05 m.

### Reseña:

Clavo metálico semiesférico incrustado aproximadamente en el Km. 259,010 de la margen O de la Carretera Nacional N - 630, sobre el centro de la imposta N del paso de cuneta de un camino.

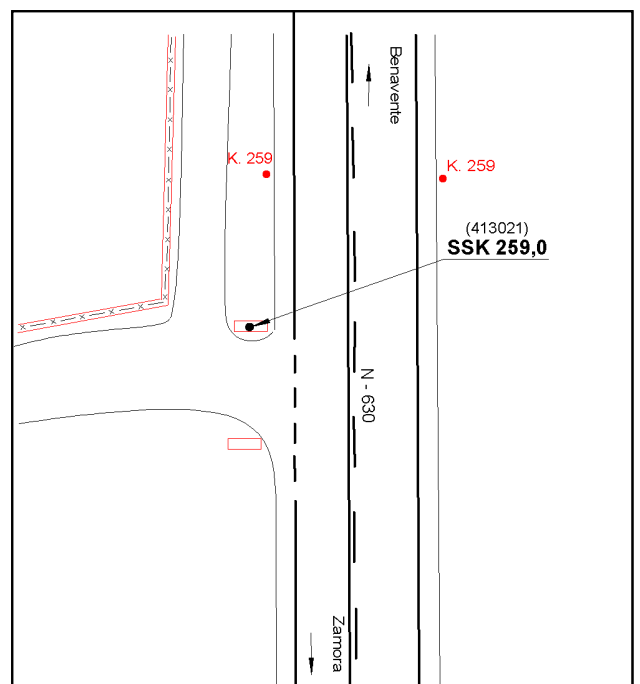

### Observaciones: