

Reseña de Señal de Nivelación

7-mar-2026

Situación Geográfica:

Número: 10318104
Nombre: NGX58
Línea o Ramal: 10318. Puerto-Lápice - Cruce N301-N310 (Tramo 1 antigua 318)
Municipio: Las Pedroñeras
Provincia: Cuenca
Hoja MTN50: 715
Señal: Principal **En posición:** Vertical
Señalizada: 21 de marzo de 2003
Nivelada: 28 de enero de 2005

Enlaces:

Anterior: 10318103 - SSK164,0
Posterior: 10318105 - NGX59
Agrupada con: 10318105 - NGX59.

Datos Geodésicos:

Altitud ortométrica: 710,1608 m.
Geopotencial: 695,9139 u.g.p.
Gravedad en superficie: 979908,33 mgals. *Observada*
Cálculo: 01 de mayo de 2008

Coordenadas Geográficas ETRS89:

Longitud: $-2^{\circ} 37' 45,7239''$
Latitud: $39^{\circ} 25' 03,7088''$
Altitud elipsoidal: 762,190 m.
Precisión: $\pm 0,05$ m.

SEÑAL DESAPARECIDA
2025-12-04: Revisión en oficina

Reseña:

Clavo metálico con la inscripción NGX 58 incrustado aproximadamente en el Km. 164,725 de la margen SO de la Carretera Nacional 301, sobre la esquina NO de la solera de hormigón sobre la que se asienta el poste de SOS nº 57 M de la Dirección General de Tráfico, según croquis.

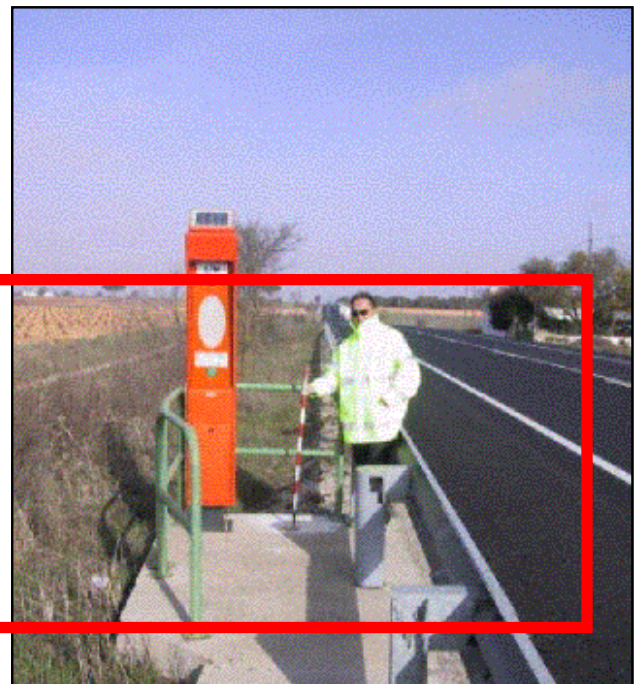

Observaciones:

Informe del estado de la Señal en: [InfoRN.pdf](#)

