

## Reseña de Señal de Nivelación

7-mar-2026

### Situación Geográfica:

**Número:** 10318027  
**Nombre:** SSK285,0  
**Línea o Ramal:** 10318. Puerto-Lápice - Cruce N301-N310 (Tramo 1 antigua 318)  
**Municipio:** Alcázar de San Juan  
**Provincia:** Ciudad Real  
**Hoja MTN50:** 713  
**Señal:** Secundaria **En posición:** Vertical  
**Señalizada:** 14 de marzo de 2003  
**Nivelada:** 28 de enero de 2005

### Enlaces:

**Anterior:** 10318026 - SSK284,1  
**Posterior:** 10318028 - SSK286,0  
**Agrupada con:**

### Datos Geodésicos:

**Altitud ortométrica:** 636,8834 m.  
**Geopotencial:** 624,1144 u.g.p.  
**Gravedad en superficie:** 979923,79 mgals. *Observada*  
**Cálculo:** 01 de mayo de 2008

### Coordenadas Geográficas ETRS89:

**Longitud:**  $-3^{\circ}13'42,8862''$   
**Latitud:**  $39^{\circ}28'16,0214''$   
**Altitud elipsoidal:** 689,194 m.  
**Precisión:**  $\pm 0,05$  m.

SEÑAL DESAPARECIDA

2025-12-04: Revisión en oficina

### Reseña:

Clavo metálico semiesférico incrustado aproximadamente en el Km. 284,975 de la margen SE de la Carretera Nacional 420, en el comienzo de la circunvalación de Alcázar de San Juan, sobre una isleta en el cruce con la CM-100, a 0,80 metros del extremo Norte de la isleta, según croquis.

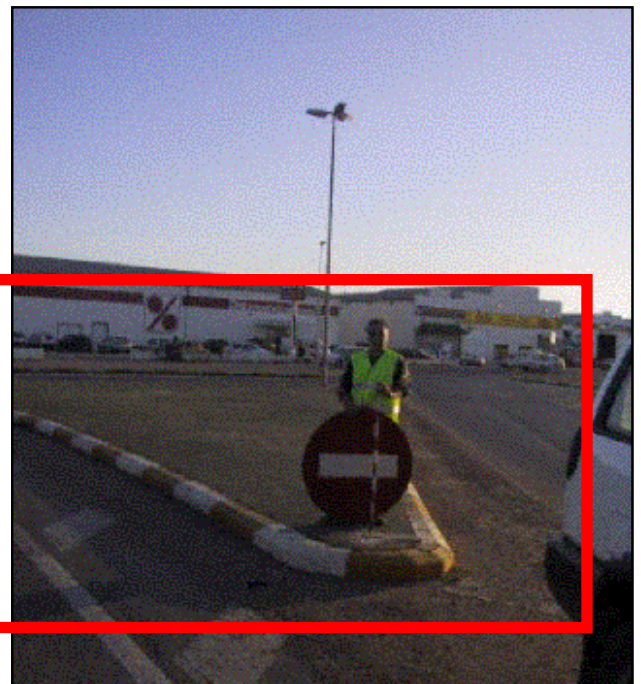

### Observaciones:

Informe del estado de la Señal en: [InfoRN.pdf](#)

