

Reseña de Señal de Nivelación

6-dic-2025

Situación Geográfica:

Número: **2629001**

Nombre: **SSK 0,7**

Línea o Ramal: **2629. Ramal a la Estación ffcc de Escacena del Campo**

Municipio: Escacena del Campo

Provincia: Huelva

Hoja MTN50: 983

Señal: Secundaria En posición: Vertical

Señalizada: 01 de abril de 2006

Nivelada:

Enlaces:

Anterior: 629045 - SSK 20,0@

Posterior: 2629002 - NAPC 6 (f@2629)

Agrupada con:

Datos Geodésicos:

Altitud ortométrica:

Geopotencial:

Gravedad en superficie:

Cálculo: 01 de mayo de 2008

PENDIENTE DE NIVELACIÓN

Coordenadas Geográficas ETRS89:

Longitud: - 6° 23' 38"

Latitud: 37° 23' 43"

Altitud elipsoidal:

Precisión: ± (1 m - 10 m.)

Reseña:

Clavo metálico semiesférico incrustado aproximadamente en el Km. 0,750 de la margen Este de la Carretera H-5031, sobre la imposta (de 0,50 metros de altura) de una alcantarilla que es el extremo sur del paso de cuneta al polígono industrial, en el centro de la cara superior de la imposta, según croquis. Dista unos 750 m. de la señal número 629-045.

Observaciones:

Informe del estado de la Señal en: [InfoRN.pdf](#)

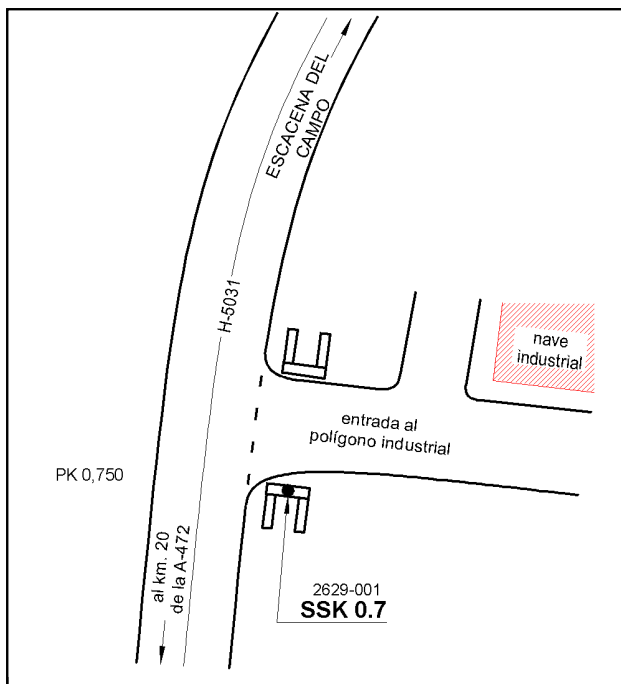
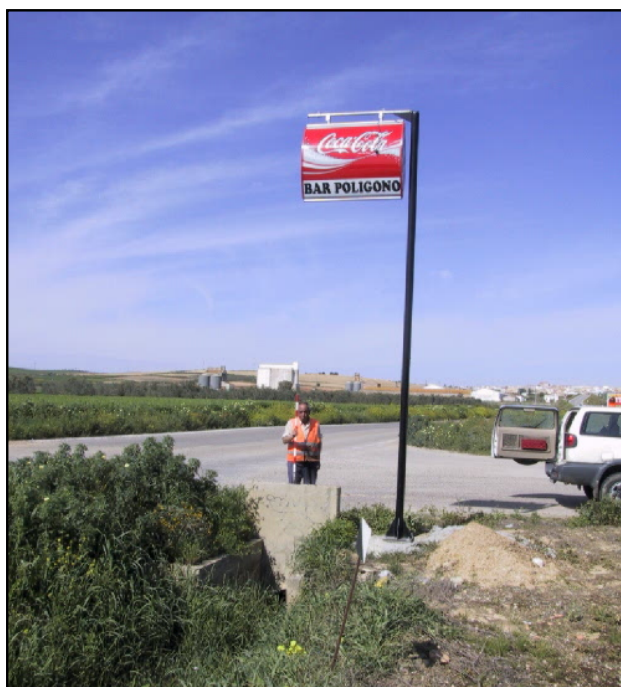

Reseña de Señal de Nivelación

6-dic-2025

Situación Geográfica:

Número: **2629002**

Nombre: **NAPC 6 (f@2629)**

Línea o Ramal: **2629. Ramal a la Estación ffcc de Escacena del Campo**

Municipio: Escacena del Campo

Provincia: Huelva

Hoja MTN50: 983

Señal: Principal En posición: Horizontal

Señalizada: 01 de junio de 1934

Nivelada:

Enlaces:

Anterior: 2629001 - SSK 0,7

Posterior:

Agrupada con:

Datos Geodésicos:

Altitud ortométrica:

Geopotencial:

Gravedad en superficie:

Cálculo: 01 de mayo de 2008

PENDIENTE DE NIVELACIÓN

Coordenadas Geográficas ETRS89:

Longitud: - 6° 23' 30,8788"

Latitud: 37° 23' 51,8888"

Altitud elipsoidal: 167,900 m.

Precisión: ± (0,05m - 0,1 m.)

Reseña:

Clavo metálico cuya cabeza tiene grabada la inscripción NAPC 6 incrustado en la fachada lateral, Este, sobre el borde del zócalo del machón extremo del edificio de la Estación del FFCC de Escacena del Campo. Dista unos 700 m. de la señal número 2629-001 atravesando la vía del FFCC; 1.000 metros por carretera.

Observaciones:

- Es la antigua señal NAPC-6, página nº 31 de la línea de nivelación antigua nº 26 Sevilla-Huelva, del año 1934.
- Fin Ramal Nº 2629.

Informe del estado de la Señal en: [InfoRN.pdf](#)

