GOBIERNO DE ESPAÑA · MINISTERIO DE TRANSPORTES Y MOVILIDAD SOSTENIBLE · INSTITUTO GEOGRÁFICO NACIONAL

**Red de Infraestructuras Geodésicas**

Subdirección General de Astronomía y Geodesia

# Reseña de Señal de Nivelación

13-abr-2024

## Situación Geográfica:

**Número:** 849012

**Nombre:** SPK110´7

**Línea o Ramal:** 849. Boca de Huergano - Pesués.

**Municipio:** Boca de Huérgano

**Provincia:** León

**Hoja MTN50:** 80

**Señal:** Principal **En posición:** Vertical

**Señalizada:** 06 de junio de 2022

**Nivelada:**

## Datos Geodésicos:

**Altitud ortométrica:**

**Geopotencial:**

**Gravedad en superficie:**

**Cálculo:**

**PENDIENTE DE NIVELACIÓN**

## Coordenadas Geográficas ETRS89:

| | |
|---|---|
| **Longitud:** | - 4° 51' 21" |
| **Latitud:** | 43° 01' 53" |
| **Altitud elipsoidal:** | 1257 m. |
| **Precisión:** | ± (1 m - 10 m.) |

## Reseña:

Clavo matálico con inscripcion NG AC. en la margen derecha (sentido Potes) de la carretera N-621, en el pk.110'700 en la losa del muro de contención junto a puente.

## Observaciones:

Informe del estado de la Señal en: InfoRN.pdf

## Enlaces:
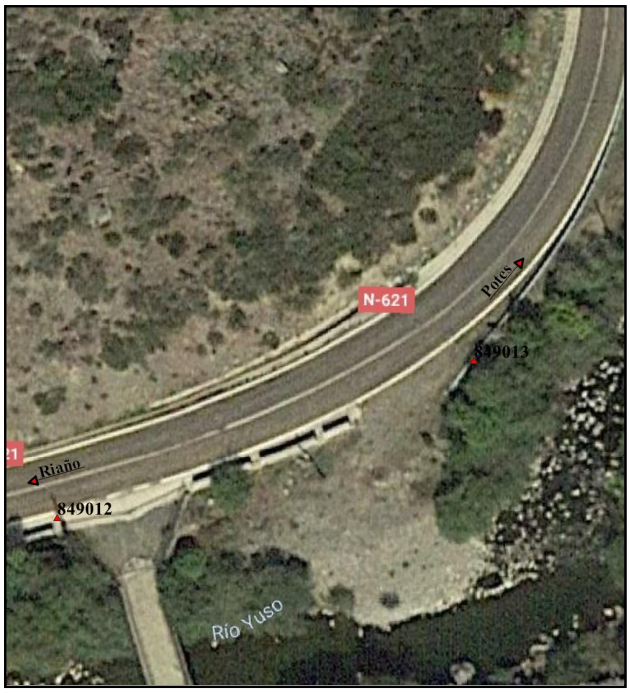
| | |
|---|---|
| **Anterior:** | 849011 - SSK109´8 |
| **Posterior:** | 849013 - SSK110´750 |
| **Agrupada con:** | 849013 - SSK110´750. |