Reseña de Señal de Nivelación

13-dic-2025

Situación Geográfica:

Número: **842061**
Nombre: **SSK 35,8**
Línea o Ramal: **842. Moralina - Alcañices - Rionegro del Puente (N-525; km. 52)**
Municipio: San Vitero
Provincia: Zamora
Hoja MTN50: 338
Señal: Secundaria **En posición:** Vertical
Señalizada: 15 de septiembre de 2018
Nivelada: 15 de enero de 2020

Datos Geodésicos:

Altitud ortométrica: 850,1602 m.
Geopotencial: 833,2892 u.g.p.
Gravedad en superficie: 980119,409 mgals. *Observada*
Cálculo:

Coordenadas Geográficas ETRS89:

Longitud: - 6° 20' 55,9571"
Latitud: 41° 45' 04,8624"
Altitud elipsoidal: 906,706 m.
Precisión: ± 0,05 m.

Reseña:

Clavo metálico con cabeza de forma semiesférica incrustado aproximadamente en el Km. 35,800 de la margen Este de la carretera ZA-912, en un paso de cuneta de hormigón en el camino de acceso al cementerio de San Juan del Rebollar, sobre el eje de la alcantarilla y a 0.15 metros del borde Norte de la solera, según croquis.

Observaciones:

Informe del estado de la Señal en: InfoRN.pdf

Enlaces:
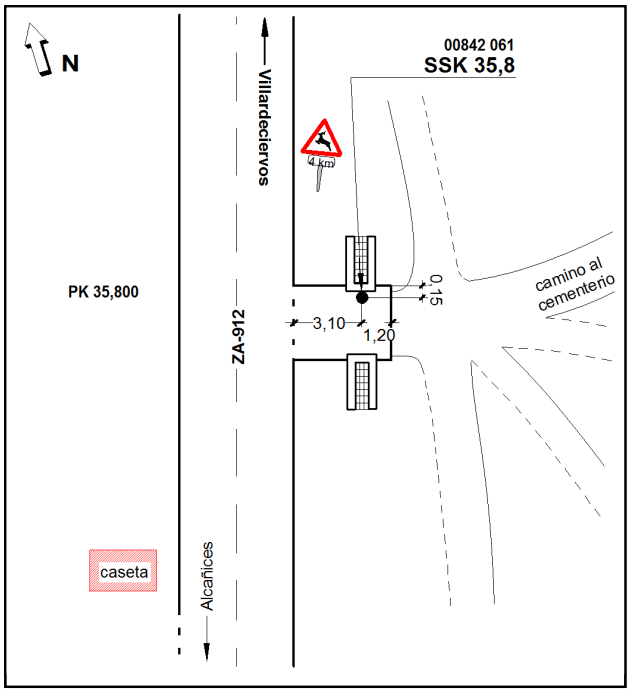
Anterior: 842060 - SPK 36,7 Oeste
Posterior: 842062 - SSK 35,1
Agrupada con: