GOBIERNO DE ESPAÑA | MINISTERIO DE TRANSPORTES Y MOVILIDAD SOSTENIBLE | INSTITUTO GEOGRÁFICO NACIONAL

Red de Infraestructuras Geodésicas

Subdirección General de Astronomía y Geodesia

Reseña de Señal de Nivelación

20-abr-2024

Situación Geográfica:

Número: **841013**

Nombre: **SSK 8,3**

Línea o Ramal: **841. Línea Iturrama (Pamplona) a Vitoria**

Municipio: Berrioplano/Berriobeiti

Provincia: Navarra

Hoja MTN50: 115

Señal: Secundaria **En posición:** Vertical

Señalizada: 17 de febrero de 2016

Nivelada: 16 de octubre de 2016

Enlaces:

Anterior: 841012 - SSK 7,6

Posterior: 841014 - SSK 8,950

Agrupada con:

Datos Geodésicos:

Altitud ortométrica: 444,8535 m.

Geopotencial: 436,0823 u.g.p.

Gravedad en superficie: 980264,153 mgals. *Observada*

Cálculo:

Coordenadas Geográficas ETRS89:

Longitud: - 1° 42' 34,7169"

Latitud: 42° 51' 35,5837"

Altitud elipsoidal: 494,898 m.

Precisión: ± 0,05 m.

Reseña:

Clavo metálico con cabeza de forma semiesférica incrustado en el Km. 8,300 de la margen N. de la carretera N-240-A, en el extremo O. de la solera de hormigón de un paso de cuneta en el acceso a un camino frente a la entrada a una nave de "Talleres y desguaces DN", según croquis.

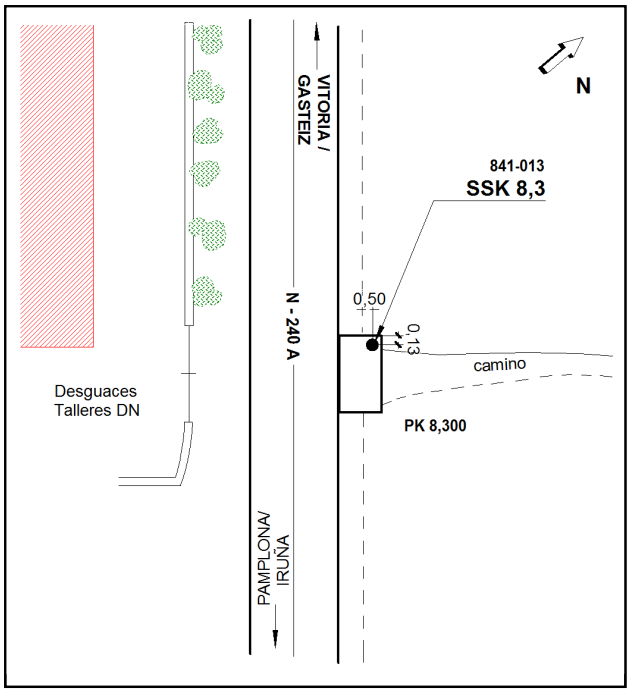

Observaciones:

Dista 720 metros aprox. de la señal 841012.

Informe del estado de la Señal en: InfoRN.pdf