GOBIERNO DE ESPAÑA | MINISTERIO DE TRANSPORTES Y MOVILIDAD SOSTENIBLE | INSTITUTO GEOGRÁFICO NACIONAL

Red de Infraestructuras Geodésicas

Subdirección General de Astronomía y Geodesia

Reseña de Señal de Nivelación

20-jul-2024

Situación Geográfica:

Número: **840092**

Nombre: **SP - N121 - 30,1**

Línea o Ramal: **840. Rio Alhama/AP68 - Pamplona (Gobierno de Navarra-Proyecto AVE)**

Municipio: Pueyo

Provincia: Navarra

Hoja MTN50: 173

Señal: Principal **En posición:** Vertical

Señalizada: 08 de septiembre de 2010

Nivelada:

Datos Geodésicos:

Altitud ortométrica: 455,7301 m.

Geopotencial: 446,7358 u.g.p.

Gravedad en superficie: 980244,72 mgals. *Calculada*

Cálculo:

Coordenadas Geográficas ETRS89:

Longitud:

Latitud:

Altitud elipsoidal:

Precisión:

Reseña:

Clavo metálico cuya cabeza tiene grabada la inscripción NG AB incrustado aproximadamente en el Km. 30,095 de la margen SE de la Carretera N-121, sobre la cara superior de un muro de contención de hormigón; a 0,30 metros del extremo Oeste del muro, según croquis. Dista unos 800 metros de la señal 840 091.

Observaciones:

Informe del estado de la Señal en: InfoRN.pdf

Enlaces:

Anterior: 840091 - SS - NA8607 - 0,6

Posterior: 840093 - SP - N121 - 30,0
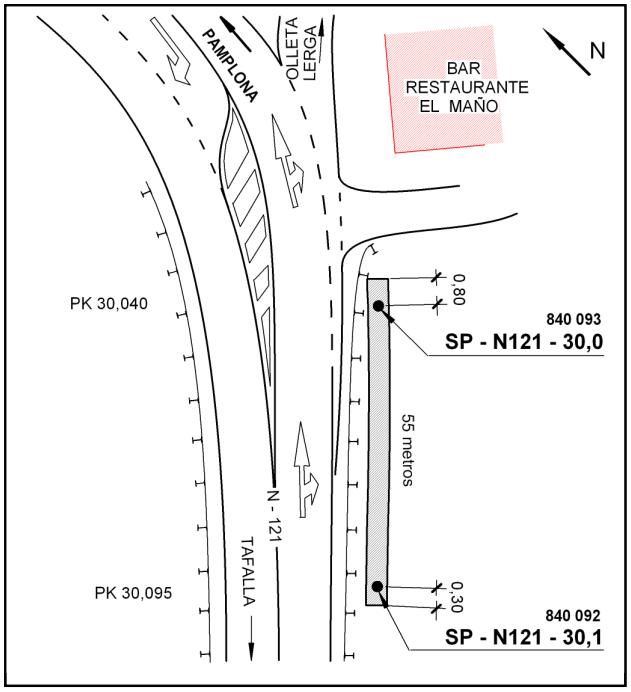
Agrupada con: 840093 - SP - N121 - 30,0.