

Reseña de Señal de Nivelación

3-ago-2024

Situación Geográfica:

**Número:** 824042  
**Nombre:** NGAB 395  
**Línea o Ramal:** 824. Almendralejo - Castuera

**Municipio:** Puebla de la Reina  
**Provincia:** Badajoz  
**Hoja MTN50:** 830  
**Señal:** Principal **En posición:** Vertical  
**Señalizada:** 07 de marzo de 2008  
**Nivelada:**

Datos Geodésicos:

**Altitud ortométrica:** 399,2417 m.  
**Geopotencial:** 391,2561 u.g.p.  
**Gravedad en superficie:** 979981,15 mgals. *Calculada*  
**Cálculo:**

Coordenadas Geográficas ETRS89:

**Longitud:** - 6° 02' 31"  
**Latitud:** 38° 38' 56"  
**Altitud elipsoidal:**  
**Precisión:** ± (1 m - 10 m.)

Reseña:

Clavo metálico semiesférico incrustado aproximadamente en el Km. 10,290 de la margen S de la Carretera Autonómica EX - 210, sobre el centro de la imposta E del paso de cuneta de una entrada.

Enlaces:

**Anterior:** 824041 - NGAB 394  
**Posterior:** 824043 - SSK 11,4  
**Agrupada con:** 824041 - NGAB 394.

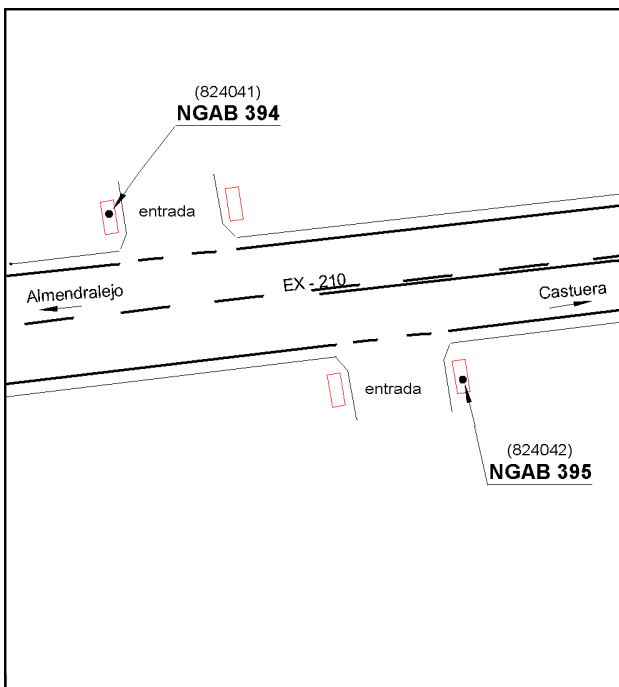

Observaciones: