GOBIERNO DE ESPAÑA | MINISTERIO DE TRANSPORTES Y MOVILIDAD SOSTENIBLE | INSTITUTO GEOGRÁFICO NACIONAL

Red de Infraestructuras Geodésicas

Subdirección General de Astronomía y Geodesia

Reseña de Señal de Nivelación

20-abr-2024

Situación Geográfica:

Número: **814149**

Nombre: **NGP 967**

Línea o Ramal: **814. Cerezo - Alcolea del Pinar**

Municipio: Estriégana

Provincia: Guadalajara

Hoja MTN50: 461

Señal: Principal **En posición:** Vertical

Señalizada: 01 de octubre de 1986

Nivelada:

Datos Geodésicos:

Altitud ortométrica: 1098,6041 m.

Geopotencial: 1076,6469 u.g.p.

Gravedad en superficie: 979966,93 mgals. *Calculada*

Cálculo:

Coordenadas Geográficas ETRS89:

Longitud:

Latitud:

Altitud elipsoidal:

Precisión:

Reseña:

Clavo metálico semiesférico incrustado sobre roca sobresaliente, al pié de un muro de mampostería, a la entrada de Estriegana por la carretera antigua, según croquis.

Observaciones:

Coincide exactamente con la señal del mismo nombre de la Línea antigua de Guadalajara a Sigüenza, folio 158. El tramo desde Alcolea del Pinar a Sigüenza está sin nivelar.

Informe del estado de la Señal en: InfoRN.pdf

Enlaces:

Anterior: 814148 - NGP 966

Posterior: 814150 - SPK 5,0
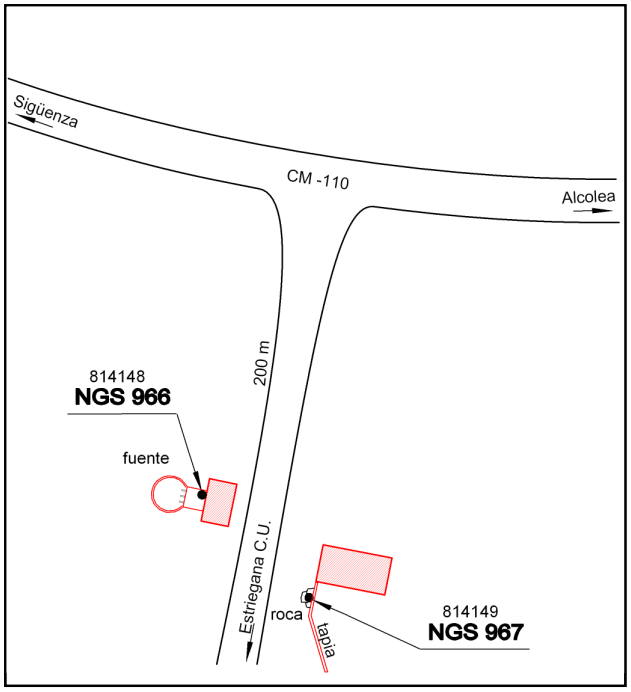
Agrupada con: 814148 - NGP 966.