GOBIERNO DE ESPAÑA | MINISTERIO DE TRANSPORTES Y MOVILIDAD SOSTENIBLE | INSTITUTO GEOGRÁFICO NACIONAL

Red de Infraestructuras Geodésicas

Subdirección General de Astronomía y Geodesia

Reseña de Señal de Nivelación

20-abr-2024

Situación Geográfica:

Número: **810019**

Nombre: **SSK 230,0**

Línea o Ramal: **810. Zaragoza - Alcorisa**

Municipio: Zaragoza

Provincia: Zaragoza

Hoja MTN50: 384

Señal: Secundaria **En posición:** Vertical

Señalizada: 15 de abril de 2008

Nivelada:

Datos Geodésicos:

Altitud ortométrica: 199,0765 m.

Geopotencial: 195,1422 u.g.p.

Gravedad en superficie: 980228,43 mgals. *Observada*

Cálculo:

Coordenadas Geográficas ETRS89:

Longitud: - 0° 49' 32,1"

Latitud: 41° 36' 11,6"

Altitud elipsoidal:

Precisión: ± (0,1 m - 1 m.)

Reseña:

Clavo metálico semiesférico incrustado aproximadamente en el Km. 230,0 de la margen SO de la Autovía A-68 (N-232), entre la calzada principal y la vía de servicio, sobre la zapata de hormigón del hito kilométrico 30, según croquis. Dista unos 1.015 m. de la señal número 810 018.

Observaciones:

Informe del estado de la Señal en: InfoRN.pdf

Enlaces:

Anterior: 810018 - SSK 231,0

Posterior: 810020 - SSK 229,0
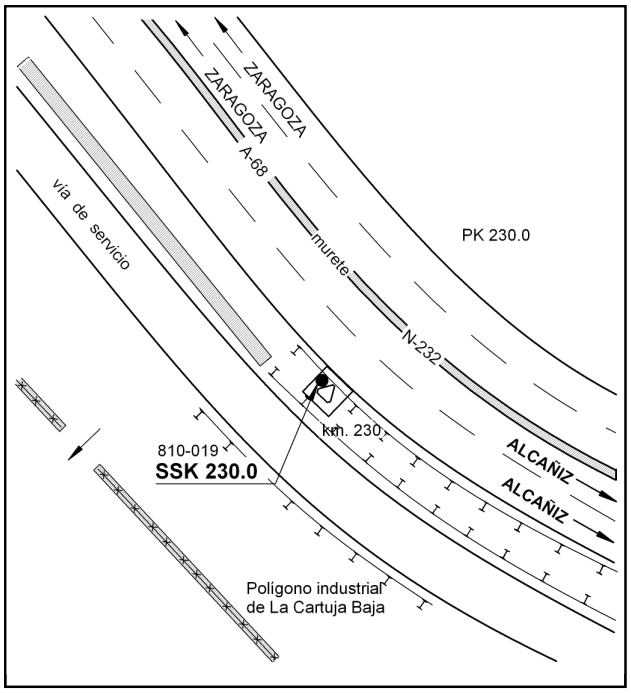
Agrupada con: