

## Reseña de Señal de Nivelación

10-may-2025

### Situación Geográfica:

**Número:** 556046  
**Nombre:** SSK 389,0  
**Línea o Ramal:** 556. Las Bordas - Navarra

**Municipio:** Castejón de Sos  
**Provincia:** Huesca  
**Hoja MTN50:** 212  
**Señal:** Secundaria      **En posición:** Vertical  
**Señalizada:** 08 de abril de 1999  
**Nivelada:** 31 de octubre de 2000

### Datos Geodésicos:

**Altitud ortométrica:**  
**Geopotencial:** 838,7998 u.g.p.  
**Gravedad en superficie:** 980093,33 mgals.      *Observada*  
**Cálculo:** 01 de mayo de 2008

### Coordenadas Geográficas ETRS89:

**2021-02-23:**  
**Longitud:** 0° 28' 02,6"  
**Latitud:** 42° 29' 28,3"  
**Altitud elipsoidal:**  
**Precisión:** ± (0,1 m - 1 m.)

### Reseña:

Clavo metálico semiesférico incrustado aproximadamente en el Km. 389,001 de la margen oeste de la Carretera Nacional N-260, al pie del último quitamiedos de mampostería, junto al hito kilométrico

### Enlaces:

**Anterior:** 556045 - SSK 388,3  
**Posterior:** 556047 - SSK 390,0  
**Agrupada con:**

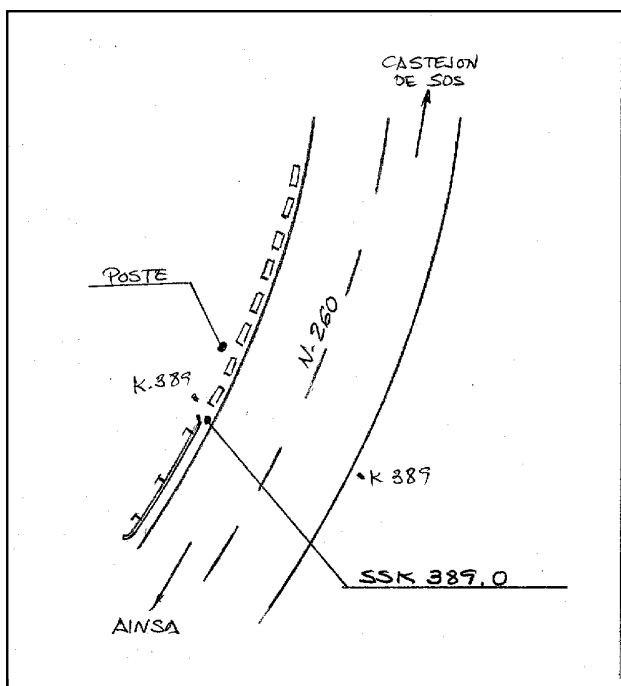
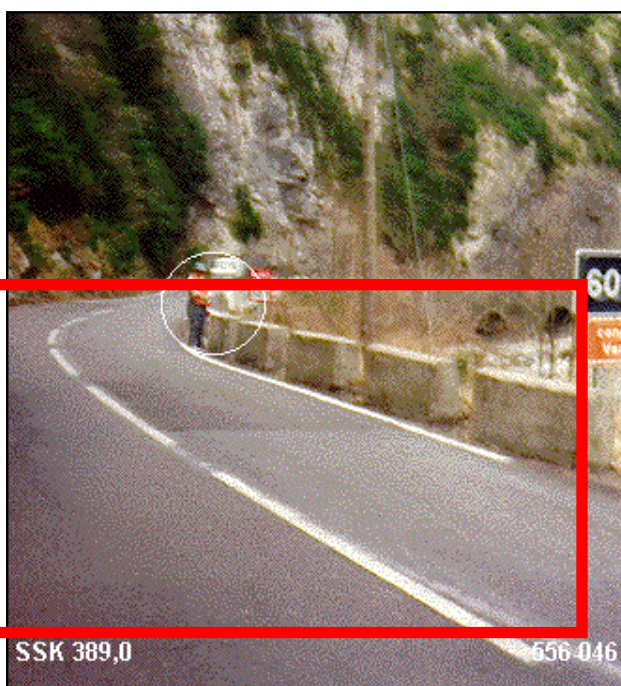

### Observaciones:

Sombras para GPS por congesto