

## Reseña de Señal de Nivelación

10-may-2025

### Situación Geográfica:

**Número:** 545134  
**Nombre:** SSK-618  
**Línea o Ramal:** 545. Orense - Porriño

**Municipio:** Pontearreas  
**Provincia:** Pontevedra  
**Hoja MTN50:** 223  
**Señal:** Secundaria **En posición:** Vertical  
**Señalizada:** 01 de septiembre de 1984  
**Nivelada:** 01 de enero de 2006

### Datos Geodésicos:

**Altitud ortométrica:**  
**Geopotencial:** 75,2011 u.g.p.  
**Gravedad en superficie:** 980344,99 mgals. *Calculada*  
**Cálculo:** 01 de mayo de 2008

### Coordenadas Geográficas ETRS89:

**2007-01-01: Desaparecida por obras.**  
**Longitud:**  $-8^{\circ} 34' 01''$   
**Latitud:**  $42^{\circ} 10' 41''$   
**Altitud elipsoidal:**  
**Precisión:**  $\pm (1 \text{ m} - 10 \text{ m.})$

### Reseña:

Clavo metálico semiesférico incrustado aproximadamente en el Km. 649,600 de la margen S de la Carretera N-120, sobre la base del antiguo hito kilométrico 618.

### Enlaces:

**Anterior:** 545133 - SSK648,750  
**Posterior:** 545135 - NGZ303  
**Agrupada con:**

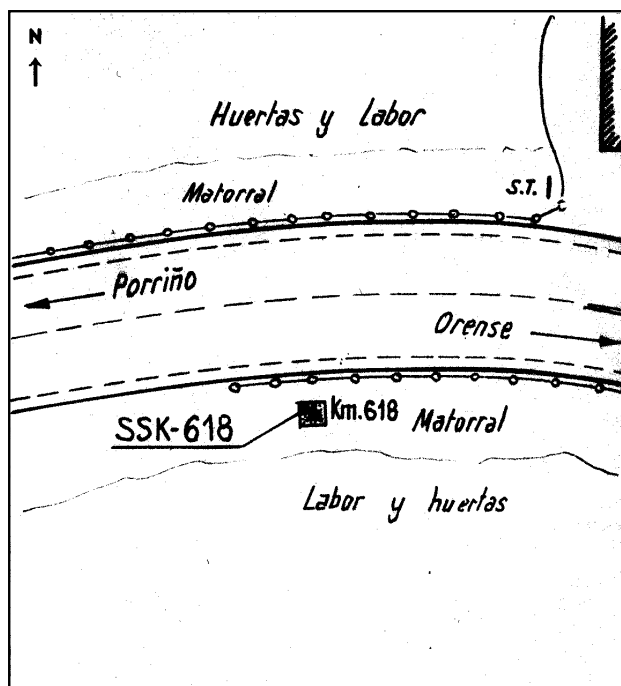
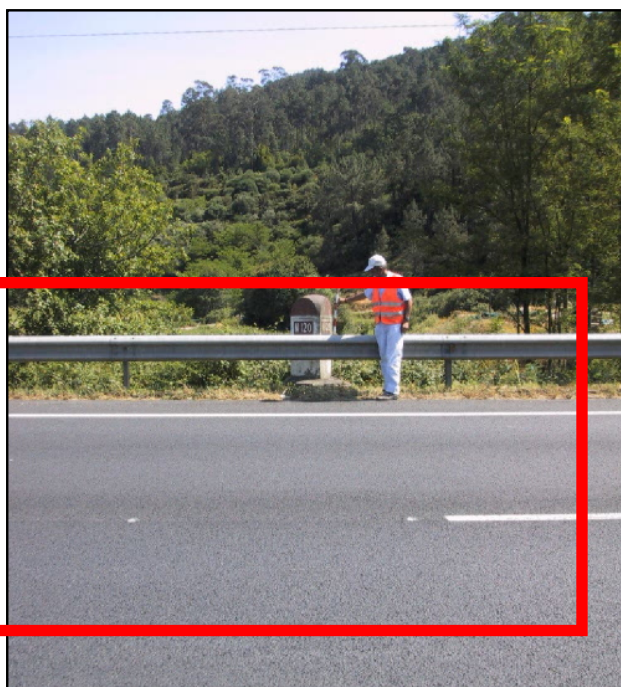

### Observaciones:

Es la misma SSK-618 de la antigua línea 199, folio 227.