

**Reseña de Señal de Nivelación** 20-abr-2024

**Situación Geográfica:**

**Número:** 540013  
**Nombre:** SSK462,100  
**Línea o Ramal:** 540. Plasencia - Béjar

**Municipio:** Oliva de Plasencia  
**Provincia:** Cáceres  
**Hoja MTN50:** 598  
**Señal:** Secundaria **En posición:** Vertical  
**Señalizada:** 22 de junio de 2005  
**Nivelada:**

**Enlaces:**

**Anterior:** 540012 - SSK463,100  
**Posterior:** 540014 - NGY 807  
**Agrupada con:**

**Datos Geodésicos:**

**Altitud ortométrica:**  
**Geopotencial:** 362,6066 u.g.p.  
**Gravedad en superficie:** 980045,8 mgals. *Observada*  
**Cálculo:** 01 de mayo de 2008



**Coordenadas Geográficas ETRS89:**

**2021-10-04: NO ENCONTRADO.**  
**Longitud:** - 6° 04' 58,2927"  
**Latitud:** 40° 04' 53,8553"  
**Altitud elipsoidal:** 424,139 m.  
**Precisión:** ± 0,05 m.

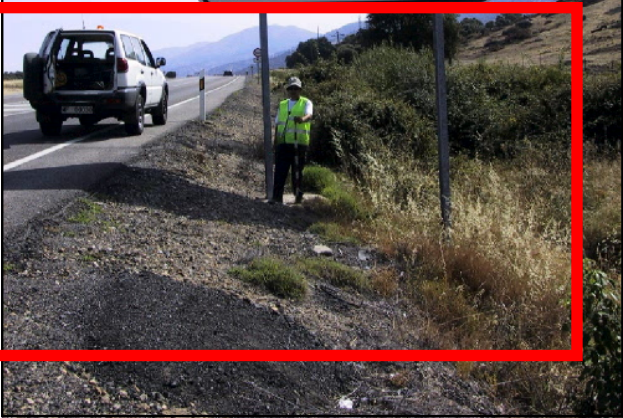

**Reseña:**

Cavo metálico semiesférico incrustado sobre la zapata más cercana a la cazada que sostiene el cartel que indica Salamanca seguido, Oliva a la izquierda; aproximadamente en el Km.462,100 de la N-630 a la derecha en dirección a Béjar.

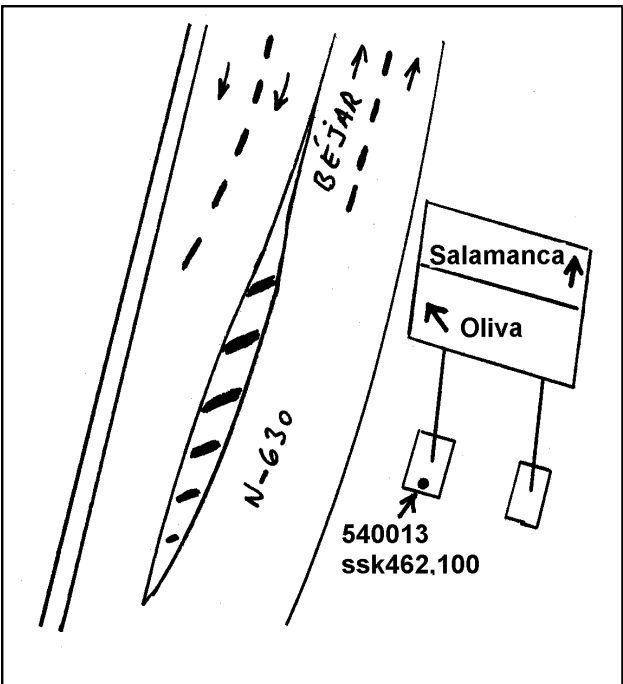

**Observaciones:**

Informe del estado de la Señal en: [InfoRN.pdf](#)