Reseña de Señal de Nivelación

16-ago-2025

Situación Geográfica:

Número: **522062**
Nombre: **NGS 451**
Línea o Ramal: **522. Málaga - San Pedro de Alcántara**

Municipio: Marbella
Provincia: Málaga
Hoja MTN50: 1066
Señal: Principal **En posición:** Vertical
Señalizada: 29 de abril de 2005
Nivelada: 01 de enero de 2006

Datos Geodésicos:

Altitud ortométrica: 12,3947 m.
Geopotencial: 12,1463 u.g.p.
Gravedad en superficie: 979956,56 mgals. *Observada*
Cálculo: 01 de mayo de 2008

Coordenadas Geográficas ETRS89:

Longitud: - 4° 45' 54,3096"
Latitud: 36° 29' 38,2956"
Altitud elipsoidal: 59,687 m.
Precisión: ± 0,05 m.

Reseña:

Clavo metálico semiesférico incrustado aproximadamente en el Km. 192,450 de la margen N de la Carretera Nacional N-340, sobre el extremo E de la imposta de una alcantarilla sobre el Arroyo de las Cañas.

Observaciones:

Coincide exactamente con la señal del misno nombre de la Línea antigua de Málaga a San Pedro de Alcantara, folio nº 95.

Informe del estado de la Señal en: InfoRN.pdf

Enlaces:
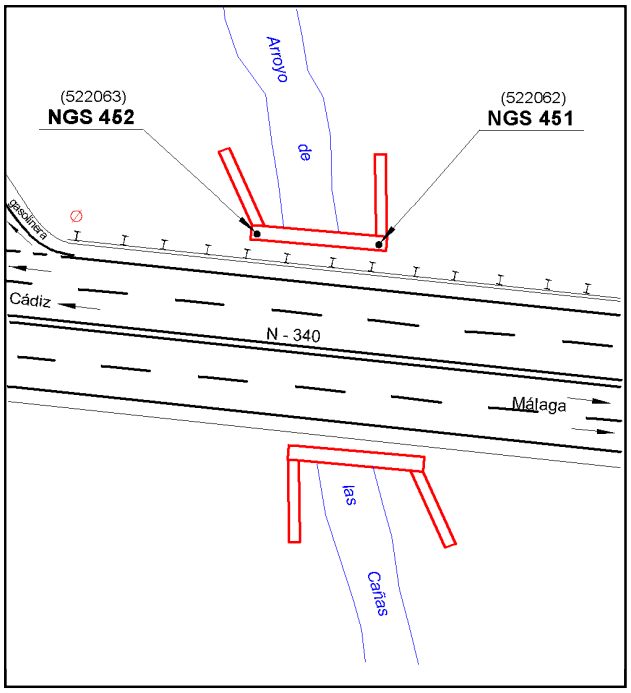
Anterior: 522061 - SSK 193,3
Posterior: 522063 - NGS 452
Agrupada con: 522063 - NGS 452.