

## Reseña de Señal de Nivelación

13-dic-2025

### Situación Geográfica:

Número: **201001**  
Nombre: **NGW850**  
Línea o Ramal: **201. Durango - Behovia**

Municipio: **Iurreta**  
Provincia: **Bizkaia**  
Hoja MTN50: **62**  
Señal: **Principal** En posición: **Vertical**  
Señalizada: **21 de julio de 2001**  
Nivelada: **01 de enero de 2002**

### Datos Geodésicos:

Altitud ortométrica: **112,8521 m.**  
Geopotencial: **110,6431 u.g.p.**  
Gravedad en superficie: **980420,7 mgals.** *Observada*  
Cálculo: **01 de mayo de 2008**

### Coordenadas Geográficas ETRS89:

Longitud: **- 2° 38' 00,0074"**  
Latitud: **43° 10' 35,6736"**  
Altitud elipsoidal: **162,791 m.**  
Precisión: **± (0,05m - 0,1 m.)**

### Reseña:

Clavo metálico semiesférico incrustado en un monolito de piedra junto al Ayuntamiento de Iurreta.

### Observaciones:

Informe del estado de la Señal en: [InfoRN.pdf](#)

### Enlaces:

Anterior: **56 - BI-30\* (Durango)**  
Posterior: **201002 - SSKM80.0**  
Agrupada con: **56 - BI-30\* (Durango).**

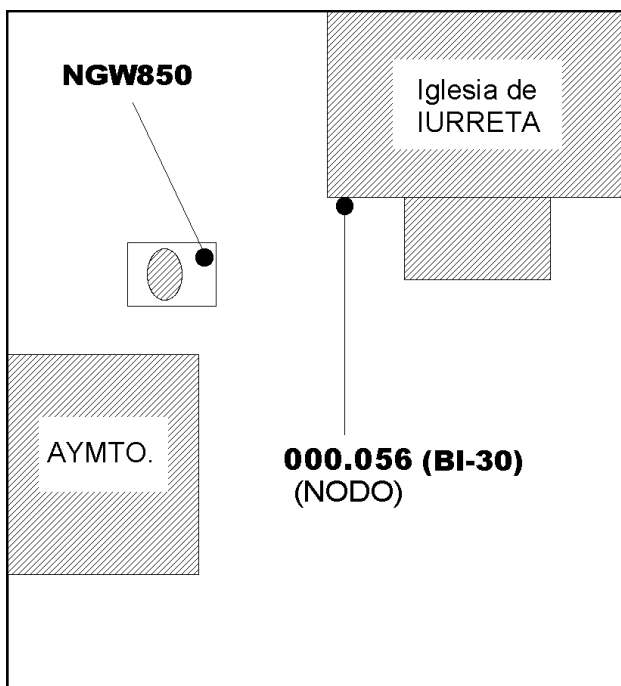

## Reseña de Señal de Nivelación

13-dic-2025

### Situación Geográfica:

Número: **201002**  
Nombre: **SSKM80.0**  
Línea o Ramal: **201. Durango - Behovia**

Municipio: **Abadiño**  
Provincia: **Bizkaia**  
Hoja MTN50: **62**  
Señal: **Secundaria** En posición: **Vertical**  
Señalizada: **21 de julio de 2001**  
Nivelada: **01 de enero de 2002**

### Datos Geodésicos:

Altitud ortométrica: **113,8969 m.**  
Geopotencial: **111,6672 u.g.p.**  
Gravedad en superficie: **980418,53 mgals.** *Calculada*  
Cálculo: **01 de mayo de 2008**

### Coordenadas Geográficas ETRS89:

Longitud: **- 2° 37' 19"**  
Latitud: **43° 10' 22"**  
Altitud elipsoidal:  
Precisión: **± (1 m - 10 m.)**

### Reseña:

Clavo metálico semiesférico incrustado aproximadamente en el Km. 80.0 de la margen S de la Carretera Nacional 634, en el extremo W de un muro de contención de hormigón.

### Observaciones:

Informe del estado de la Señal en: [InfoRN.pdf](#)

### Enlaces:

Anterior: **201001 - NGW850**  
Posterior: **201003 - BI-76**  
Agrupada con:

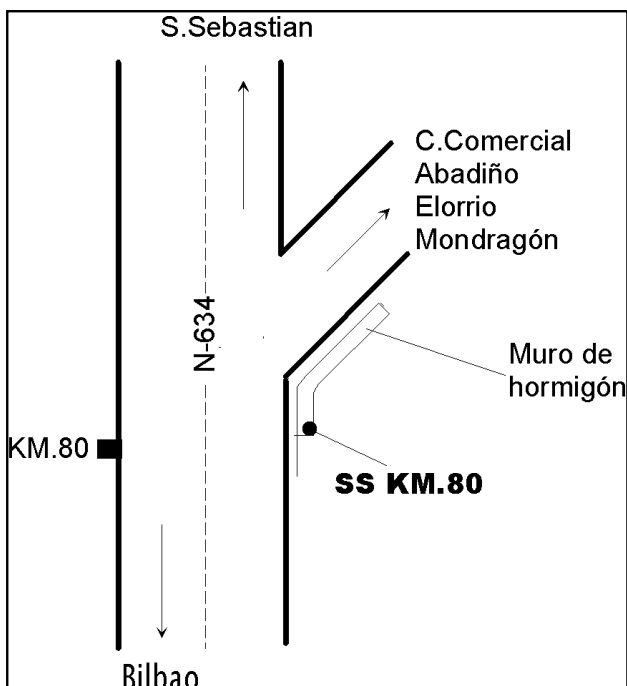



## Reseña de Señal de Nivelación

13-dic-2025

### Situación Geográfica:

Número: **201003**  
Nombre: **BI-76**  
Línea o Ramal: **201. Durango - Behovia**

Municipio: **Abadiño**  
Provincia: **Bizkaia**  
Hoja MTN50: **62**  
Señal: **Principal** En posición: **Horizontal**  
Señalizada: **01 de enero de 1990**  
Nivelada: **01 de enero de 2002**

### Datos Geodésicos:

Altitud ortométrica: **126,9235 m.**  
Geopotencial: **124,4383 u.g.p.**  
Gravedad en superficie: **980414,5 mgals.** *Observada*  
Cálculo: **01 de mayo de 2008**

### Coordenadas Geográficas ETRS89:

**2025-12-04: Revisión en oficina**  
Longitud: **-2° 36' 31"**  
Latitud: **43° 10' 12"**  
Altitud elipsoidal:  
Precisión: **± (1 m - 10 m.)**

### Reseña:

Clavo metálico semiesférico incrustado aproximadamente en el Km. 78.8 de la margen N de la Carretera Nacional 634 en el extremo E de un muro de contención.

### Observaciones:

Red de Nivelación de la Comunidad Autónoma del País Vasco.

Informe del estado de la Señal en: [InfoRN.pdf](#)

### Enlaces:

Anterior: **201002 - SSKM80.0**  
Posterior: **201004 - SSKM78**  
Agrupada con:

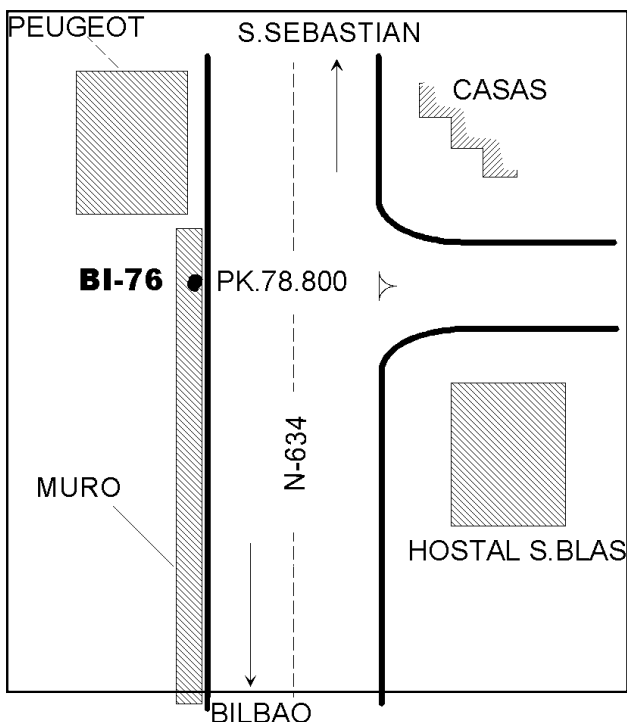

## Reseña de Señal de Nivelación

13-dic-2025

### Situación Geográfica:

Número: **201004**  
Nombre: **SSKM78**  
Línea o Ramal: **201. Durango - Behovia**

Municipio: **Abadiño**  
Provincia: **Bizkaia**  
Hoja MTN50: **87**  
Señal: **Secundaria** En posición: **Vertical**  
Señalizada: **21 de julio de 2001**  
Nivelada: **01 de enero de 2002**

### Datos Geodésicos:

Altitud ortométrica: **131,8484 m.**  
Geopotencial: **129,2667 u.g.p.**  
Gravedad en superficie: **980413,63 mgals.** *Observada*  
Cálculo: **01 de mayo de 2008**

### Coordenadas Geográficas ETRS89:

Longitud: **- 2° 36' 13,3937"**  
Latitud: **43° 09' 50,2201"**  
Altitud elipsoidal: **181,856 m.**  
Precisión: **± 0,05 m.**

### Reseña:

Clavo metálico semiesférico incrustado aproximadamente en el Km. 78 de la margen S de la Carretera Nacional 632 frente al KM78.

### Observaciones:

Informe del estado de la Señal en: [InfoRN.pdf](#)

### Enlaces:

Anterior: **201003 - BI-76**  
Posterior: **201005 - SSKM77**  
Agrupada con:

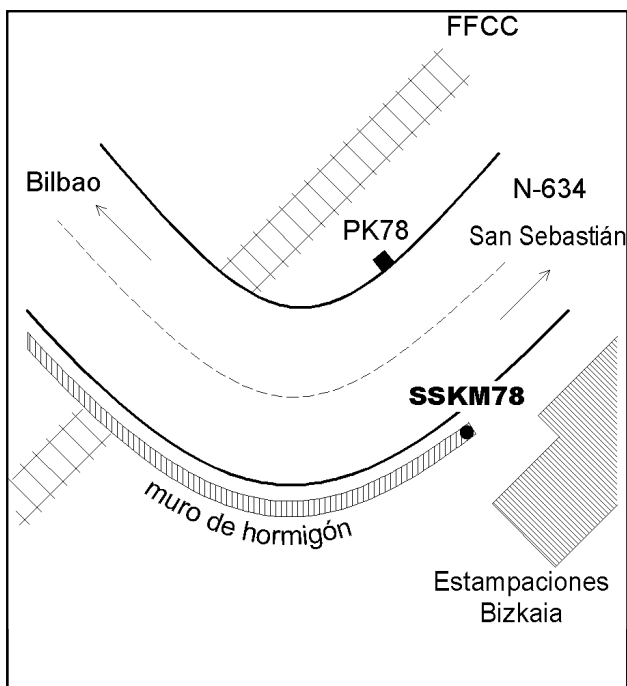

## Reseña de Señal de Nivelación

13-dic-2025

### Situación Geográfica:

Número: **201005**  
Nombre: **SSKM77**  
Línea o Ramal: **201. Durango - Behovia**

Municipio: **Berriz**  
Provincia: **Bizkaia**  
Hoja MTN50: **62**  
Señal: **Secundaria** En posición: **Vertical**  
Señalizada: **21 de julio de 2001**  
Nivelada: **01 de enero de 2002**

### Datos Geodésicos:

Altitud ortométrica: **136,3962 m.**  
Geopotencial: **133,7254 u.g.p.**  
Gravedad en superficie: **980412,96 mgals.** *Observada*  
Cálculo: **01 de mayo de 2008**

### Coordenadas Geográficas ETRS89:

Longitud: **- 2° 35' 33,2473"**  
Latitud: **43° 10' 01,7583"**  
Altitud elipsoidal: **186,372 m.**  
Precisión: **± 0,05 m.**

### Reseña:

Clavo metálico semiesférico incrustado aproximadamente en el Km. 77 de la margen S de la Carretera Nacional 634 en un muro frente al KM77.

### Observaciones:

Según observación de terceros, el clavo está desaparecido.

Informe del estado de la Señal en: [InfoRN.pdf](#)

### Enlaces:

Anterior: **201004 - SSKM78**  
Posterior: **201006 - BI-119**  
Agrupada con:



SSKM77

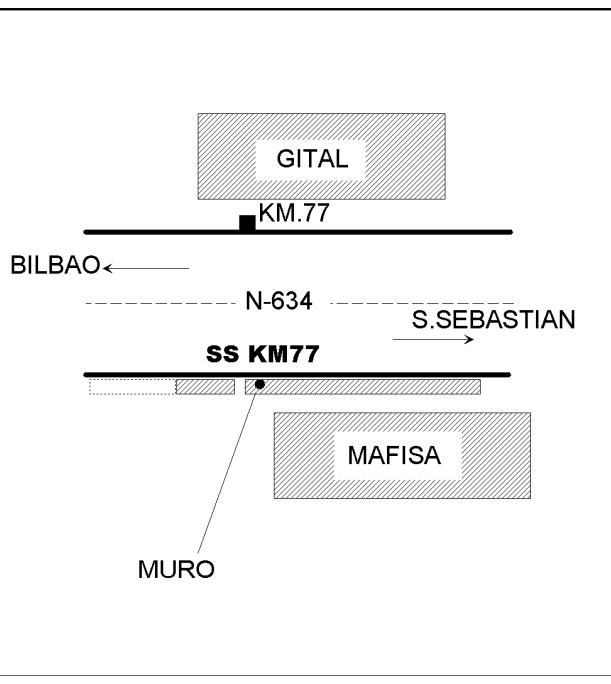



## Reseña de Señal de Nivelación

13-dic-2025

### Situación Geográfica:

Número: **201006**  
Nombre: **BI-119**  
Línea o Ramal: **201. Durango - Behovia**

Municipio: **Berriz**  
Provincia: **Bizkaia**  
Hoja MTN50: **62**  
Señal: **Principal** En posición: **Horizontal**  
Señalizada: **01 de enero de 1990**  
Nivelada: **01 de enero de 2002**

### Datos Geodésicos:

Altitud ortométrica: **158,1156 m.**  
Geopotencial: **155,0188 u.g.p.**  
Gravedad en superficie: **980408,14 mgals.** *Observada*  
Cálculo: **01 de mayo de 2008**

### Coordenadas Geográficas ETRS89:

Longitud: **- 2° 34' 21"**  
Latitud: **43° 10' 05"**  
Altitud elipsoidal:  
Precisión: **± (1 m - 10 m.)**

### Reseña:

Clavo metálico semiesférico incrustado horizontalmente en estribo de muro autopista Bilbao-Behobia, a su paso por Derio.

### Observaciones:

Red de Nivelación de la Comunidad Autónoma del País Vasco.

Informe del estado de la Señal en: [InfoRN.pdf](#)

### Enlaces:

Anterior: **201005 - SSKM77**  
Posterior: **201007 - SSPUENTE**  
Agrupada con: **201007 - SSPUENTE.**

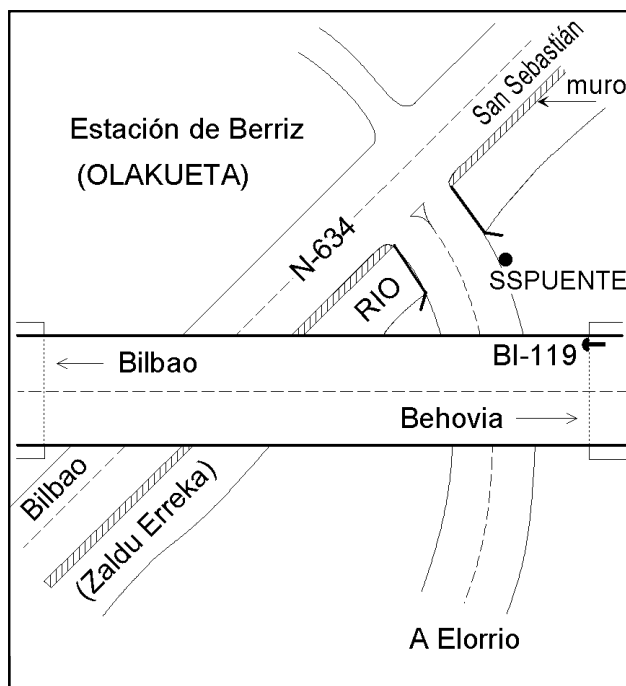
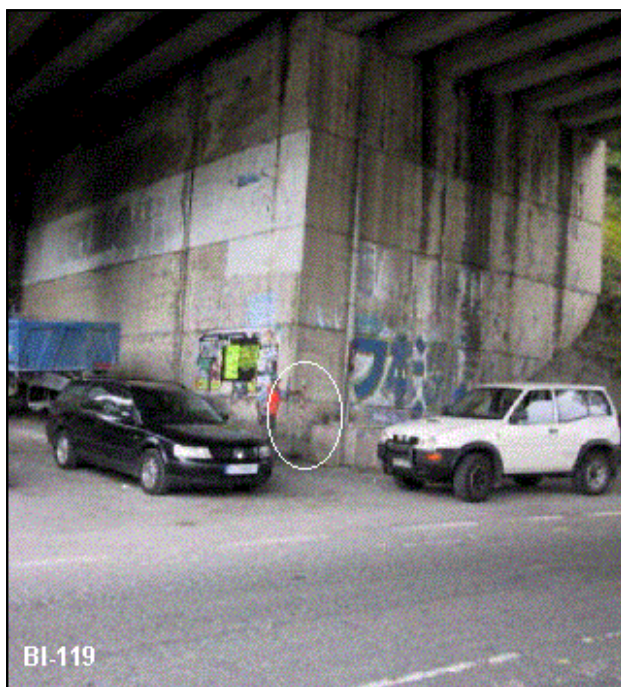

## Reseña de Señal de Nivelación

13-dic-2025

### Situación Geográfica:

Número: **201007**  
Nombre: **SSPUENTE**  
Línea o Ramal: **201. Durango - Behovia**

Municipio: **Berriz**  
Provincia: **Bizkaia**  
Hoja MTN50: **62**  
Señal: **Secundaria** En posición: **Vertical**  
Señalizada: **01 de enero de 2004**  
Nivelada: **01 de enero de 2002**

### Datos Geodésicos:

Altitud ortométrica: **157,1322 m.**  
Geopotencial: **154,0548 u.g.p.**  
Gravedad en superficie: **980408,44 mgals.** *Calculada*  
Cálculo: **01 de mayo de 2008**

### Coordenadas Geográficas ETRS89:

Longitud: **- 2° 34' 21"**  
Latitud: **43° 10' 05"**  
Altitud elipsoidal:  
Precisión: **± (1 m - 10 m.)**

### Reseña:

Clavo de bronce semiesférico incrustado verticalmente en el extremo del paramento del puente sobre un arroyo, en el extremo opuesto a la carretera N-634.

### Observaciones:

Sustituye a la señalizada el 21 de julio de 2001 con la inscripción NGW851 por haber desaparecido. Nueva señalización por CartoSistemas S.A.

Informe del estado de la Señal en: [InfoRN.pdf](#)

### Enlaces:

Anterior: **201006 - BI-119**  
Posterior: **201008 - SSKM74**  
Agrupada con: **201006 - BI-119.**

**NO EXISTE FOTOGRAFÍA**

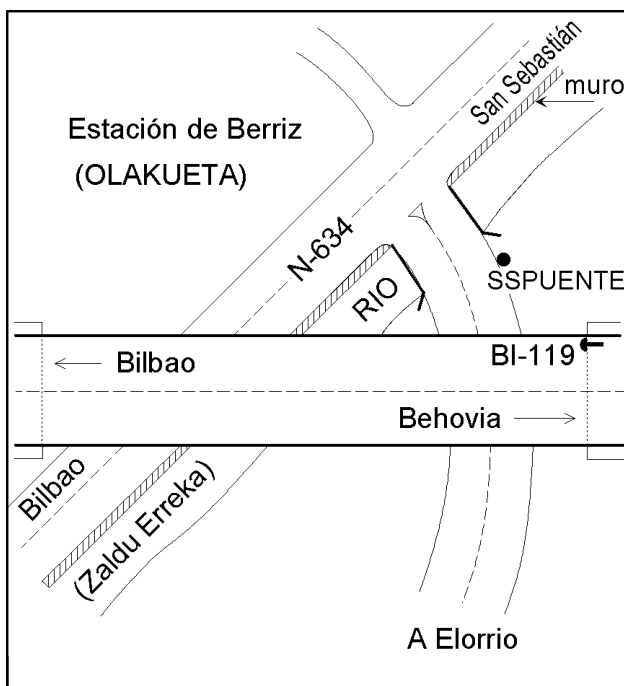

## Reseña de Señal de Nivelación

13-dic-2025

### Situación Geográfica:

Número: **201008**  
Nombre: **SSKM74**  
Línea o Ramal: **201. Durango - Behovia**

Municipio: **Berriz**  
Provincia: **Bizkaia**  
Hoja MTN50: **87**  
Señal: **Secundaria** En posición: **Vertical**  
Señalizada: **21 de julio de 2001**  
Nivelada: **01 de enero de 2002**

### Datos Geodésicos:

Altitud ortométrica: **170,6746 m.**  
Geopotencial: **167,3315 u.g.p.**  
Gravedad en superficie: **980405,33 mgals.** *Observada*  
Cálculo: **01 de mayo de 2008**

### Coordenadas Geográficas ETRS89:

Longitud: **- 2° 33' 36,8591"**  
Latitud: **43° 09' 59,5768"**  
Altitud elipsoidal: **220,609 m.**  
Precisión: **± 0,05 m.**

### Reseña:

Clavo metálico semiesférico incrustado vericalmente aproximadamente en el Km. 74.2 de la margen S de la Carretera Nacional 634.

### Observaciones:

Según observación de terceros, el clavo está desaparecido.

Informe del estado de la Señal en: [InfoRN.pdf](#)

### Enlaces:

Anterior: **201007 - SSPUENTE**  
Posterior: **201009 - NGJ824**  
Agrupada con:

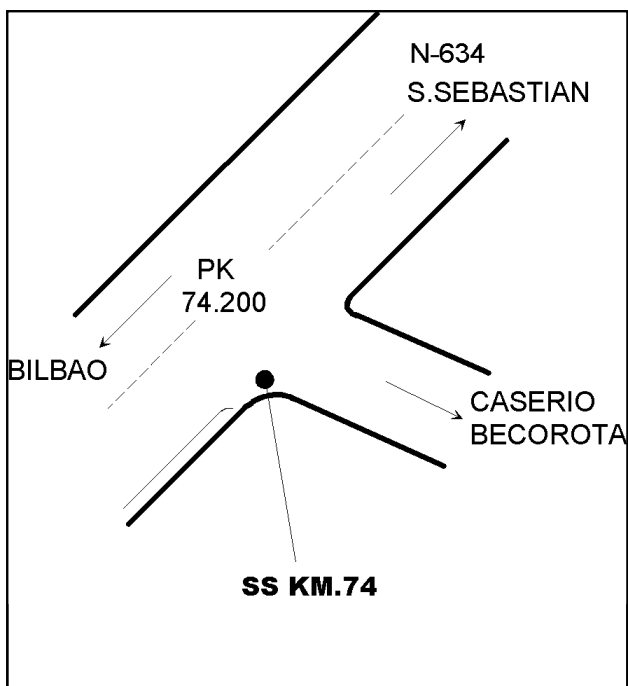



## Reseña de Señal de Nivelación

13-dic-2025

### Situación Geográfica:

Número: **201009**  
Nombre: **NGJ824**  
Línea o Ramal: **201. Durango - Behovia**

Municipio: **Zaldibar**  
Provincia: **Bizkaia**  
Hoja MTN50: **62**  
Señal: **Principal** En posición: **Horizontal**  
Señalizada: **01 de enero de 1990**  
Nivelada: **01 de enero de 2002**

### Datos Geodésicos:

Altitud ortométrica: **189,3542 m.**  
Geopotencial: **185,6446 u.g.p.**  
Gravedad en superficie: **980401,35 mgals.** *Observada*  
Cálculo: **01 de mayo de 2008**

### Coordenadas Geográficas ETRS89:

Longitud: **- 2° 33' 01"**  
Latitud: **43° 10' 04"**  
Altitud elipsoidal:  
Precisión: **± (1 m - 10 m.)**

### Reseña:

Clavo metálico semiesférico incrustado horizontalmente aproximadamente en el Km. 73.350 de la margen E de la Carretera Nacional 634 en el muro de la autopista que cruza dicha carretera.

### Observaciones:

Informe del estado de la Señal en: [InfoRN.pdf](#)

### Enlaces:

Anterior: **201008 - SSKM74**  
Posterior: **201010 - SSKM72**  
Agrupada con:

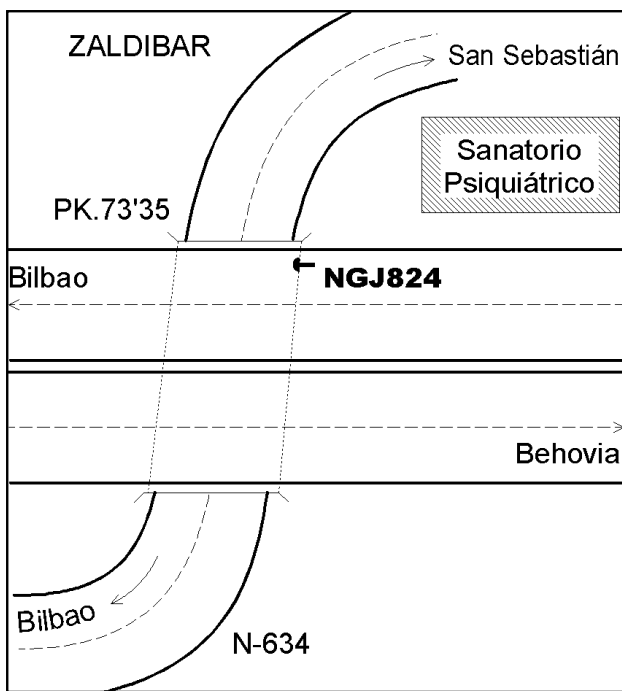

## Reseña de Señal de Nivelación

13-dic-2025

### Situación Geográfica:

Número: **201010**  
Nombre: **SSKM72**  
Línea o Ramal: **201. Durango - Behovia**

Municipio: **Zaldibar**  
Provincia: **Bizkaia**  
Hoja MTN50: **62**  
Señal: **Secundaria** En posición: **Vertical**  
Señalizada: **22 de julio de 2001**  
Nivelada: **01 de enero de 2002**

### Datos Geodésicos:

Altitud ortométrica: **226,7774 m.**  
Geopotencial: **222,3333 u.g.p.**  
Gravedad en superficie: **980393,94 mgals.** *Observada*  
Cálculo: **01 de mayo de 2008**

### Coordenadas Geográficas ETRS89:

Longitud: **- 2° 32' 44"**  
Latitud: **43° 10' 30"**  
Altitud elipsoidal:  
Precisión: **± (1 m - 10 m.)**

### Reseña:

Clavo metálico semiesférico incrustado verticalmente aproximadamente en el Km. 72.4 de la margen E de la Carretera Nacional 634 en Zaldibar C/ S.Andres en el bordillo del nº 14.

### Observaciones:

Informe del estado de la Señal en: [InfoRN.pdf](#)

### Enlaces:

Anterior: **201009 - NGJ824**  
Posterior: **201011 - SSKM71**  
Agrupada con:

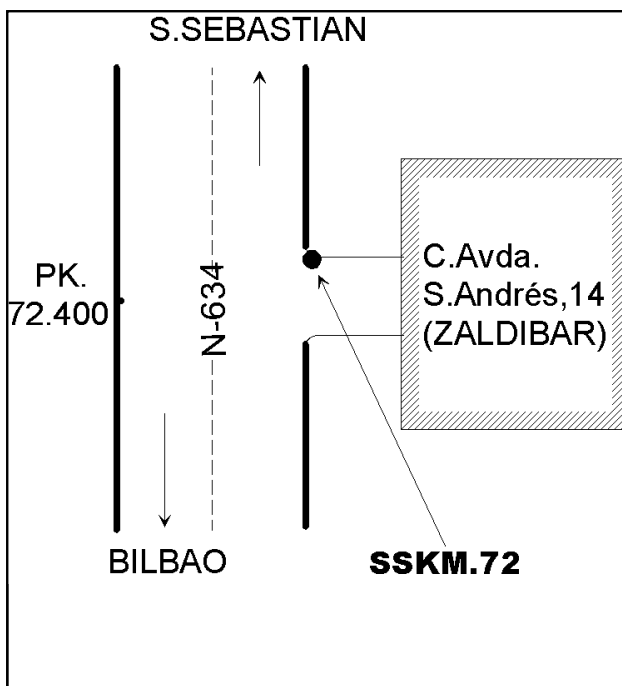
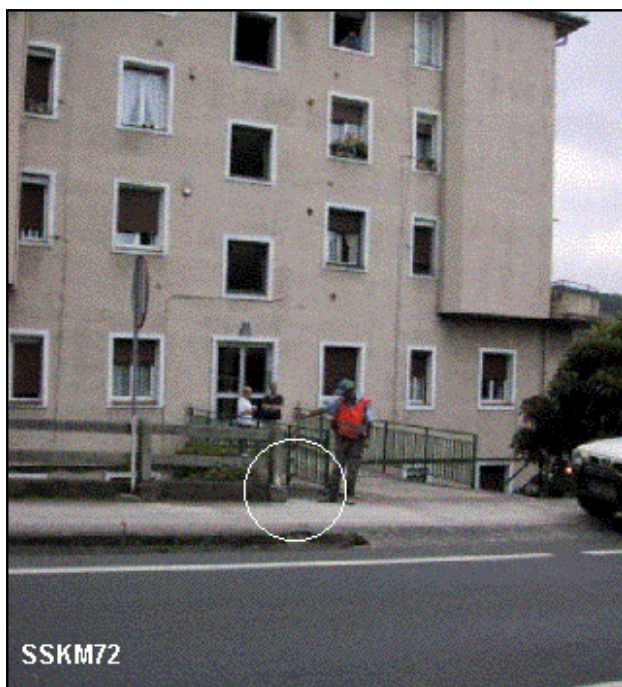

## Reseña de Señal de Nivelación

13-dic-2025

### Situación Geográfica:

Número: **201011**  
Nombre: **SSKM71**  
Línea o Ramal: **201. Durango - Behovia**

Municipio: **Zaldibar**  
Provincia: **Bizkaia**  
Hoja MTN50: **62**  
Señal: **Secundaria** En posición: **Vertical**  
Señalizada: **22 de julio de 2001**  
Nivelada: **01 de enero de 2002**

### Datos Geodésicos:

Altitud ortométrica: **283,8635 m.**  
Geopotencial: **278,2988 u.g.p.**  
Gravedad en superficie: **980384,69 mgals.** *Observada*  
Cálculo: **01 de mayo de 2008**

### Coordenadas Geográficas ETRS89:

Longitud: **- 2° 32' 27,3949"**  
Latitud: **43° 10' 35,9199"**  
Altitud elipsoidal: **334,295 m.**  
Precisión: **± (0,05m - 0,1 m.)**

### Reseña:

Clavo metálico semiesférico incrustado en la margen S de la carretera Nacional 634, en el extremo W de un muro de contención.

### Observaciones:

Informe del estado de la Señal en: [InfoRN.pdf](#)

### Enlaces:

Anterior: **201010 - SSKM72**  
Posterior: **201012 - NGW852**  
Agrupada con:

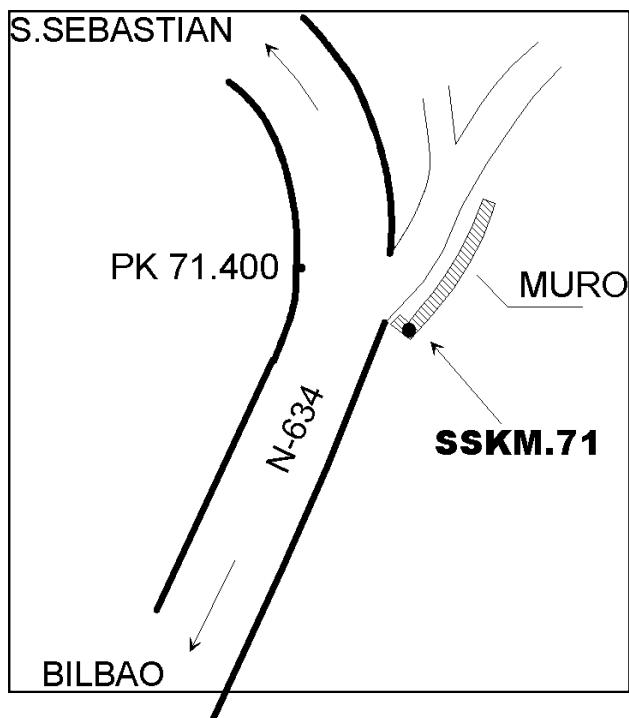



## Reseña de Señal de Nivelación

13-dic-2025

### Situación Geográfica:

Número: **201012**  
Nombre: **NGW852**  
Línea o Ramal: **201. Durango - Behovia**

Municipio: **Mallabia**  
Provincia: **Bizkaia**  
Hoja MTN50: **62**  
Señal: **Principal** En posición: **Vertical**  
Señalizada: **22 de julio de 2001**  
Nivelada: **01 de enero de 2002**

### Datos Geodésicos:

Altitud ortométrica: **310,4140 m.**  
Geopotencial: **304,3282 u.g.p.**  
Gravedad en superficie: **980381,45 mgals.** *Observada*  
Cálculo: **01 de mayo de 2008**

### Coordenadas Geográficas ETRS89:

Longitud: **- 2° 32' 10,8552"**  
Latitud: **43° 10' 53,8755"**  
Altitud elipsoidal: **360,255 m.**  
Precisión: **± 0,05 m.**

### Reseña:

Clavo metálico semiesférico incrustado verticalmente aproximadamente en el Km. 70.3 de la margen S de la Carretera Nacional 634 en muro.

### Observaciones:

Informe del estado de la Señal en: [InfoRN.pdf](#)

### Enlaces:

Anterior: **201011 - SSKM71**  
Posterior: **201013 - NGW853**  
Agrupada con: **201013 - NGW853.**

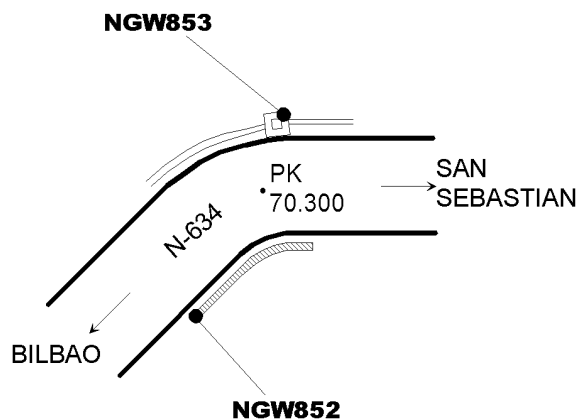
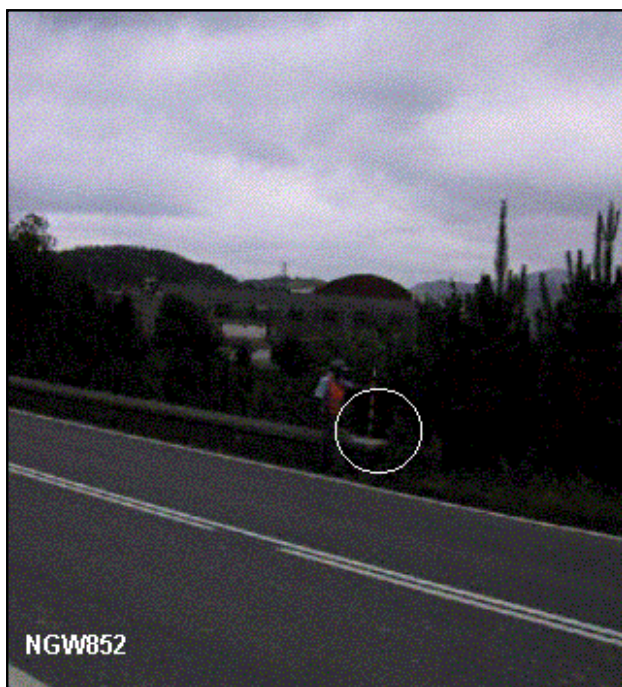

## Reseña de Señal de Nivelación

13-dic-2025

### Situación Geográfica:

Número: **201013**  
Nombre: **NGW853**  
Línea o Ramal: **201. Durango - Behovia**

Municipio: **Mallabia**  
Provincia: **Bizkaia**  
Hoja MTN50: **62**  
Señal: **Principal** En posición: **Vertical**  
Señalizada: **22 de julio de 2001**  
Nivelada: **01 de enero de 2002**

### Datos Geodésicos:

Altitud ortométrica: **310,7383 m.**  
Geopotencial: **304,6461 u.g.p.**  
Gravedad en superficie: **980381,35 mgals.** *Calculada*  
Cálculo: **01 de mayo de 2008**

### Coordenadas Geográficas ETRS89:

Longitud: **- 2° 32' 10"**  
Latitud: **43° 10' 55"**  
Altitud elipsoidal:  
Precisión: **± (1 m - 10 m.)**

### Reseña:

Clavo metálico semiesférico incrustado verticalmente aproximadamente en el Km. 70.3 de la margen N de la Carretera Nacional 634 en arqueta.

### Observaciones:

Informe del estado de la Señal en: [InfoRN.pdf](#)

### Enlaces:

Anterior: **201012 - NGW852**  
Posterior: **201014 - SSKM69**  
Agrupada con: **201012 - NGW852.**

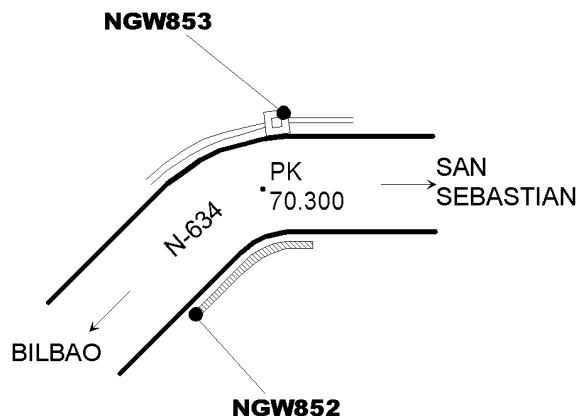

## Reseña de Señal de Nivelación

13-dic-2025

### Situación Geográfica:

Número: **201014**  
Nombre: **SSKM69**  
Línea o Ramal: **201. Durango - Behovia**

Municipio: **Mallabia**  
Provincia: **Bizkaia**  
Hoja MTN50: **62**  
Señal: **Secundaria** En posición: **Vertical**  
Señalizada: **22 de julio de 2001**  
Nivelada: **01 de enero de 2002**

### Datos Geodésicos:

Altitud ortométrica: **302,3426 m.**  
Geopotencial: **296,4156 u.g.p.**  
Gravedad en superficie: **980383,6 mgals.** *Calculada*  
Cálculo: **01 de mayo de 2008**

### Coordenadas Geográficas ETRS89:

Longitud: **- 2° 31' 35"**  
Latitud: **43° 11' 04"**  
Altitud elipsoidal:  
Precisión: **± (1 m - 10 m.)**

### Reseña:

Clavo metálico semiesférico incrustado verticalmente aproximadamente en el Km. 69.4 de la margen S de la Carretera Nacional 634, en solera de hormigón.

### Observaciones:

Informe del estado de la Señal en: [InfoRN.pdf](#)

### Enlaces:

Anterior: **201013 - NGW853**  
Posterior: **201015 - SSKM68**  
Agrupada con:

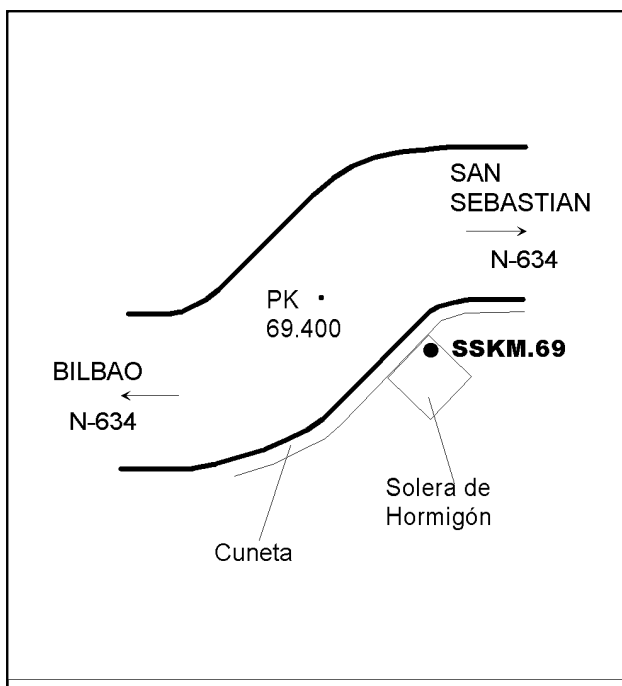



## Reseña de Señal de Nivelación

13-dic-2025

### Situación Geográfica:

Número: **201015**  
Nombre: **SSKM68**  
Línea o Ramal: **201. Durango - Behovia**

Municipio: **Ermua**  
Provincia: **Bizkaia**  
Hoja MTN50: **63**  
Señal: **Secundaria** En posición: **Vertical**  
Señalizada: **22 de julio de 2001**  
Nivelada: **01 de enero de 2002**

### Datos Geodésicos:

Altitud ortométrica: **248,3445 m.**  
Geopotencial: **243,4782 u.g.p.**  
Gravedad en superficie: **980394,56 mgals.** *Observada*  
Cálculo: **01 de mayo de 2008**

### Coordenadas Geográficas ETRS89:

Longitud: **- 2° 31' 00"**  
Latitud: **43° 11' 00"**  
Altitud elipsoidal:  
Precisión: **± (1 m - 10 m.)**

### Reseña:

Clavo metálico semiesférico incrustado verticalmente aproximadamente en el Km. 68.6 de la margen N de la Carretera Nacional 634 en el muro-soporte de la puerta corredera de entrada a fundiciones Urko.

### Observaciones:

Informe del estado de la Señal en: [InfoRN.pdf](#)

### Enlaces:

Anterior: **201014 - SSKM69**  
Posterior: **201016 - BI-08**  
Agrupada con:

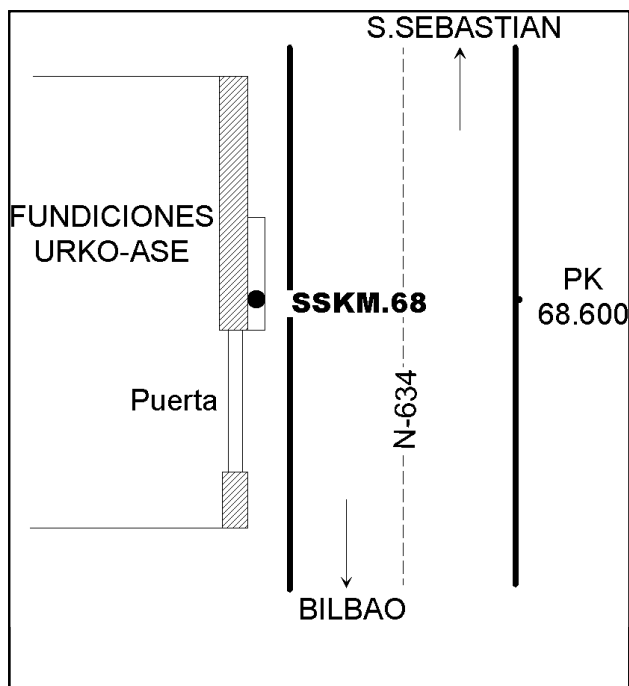
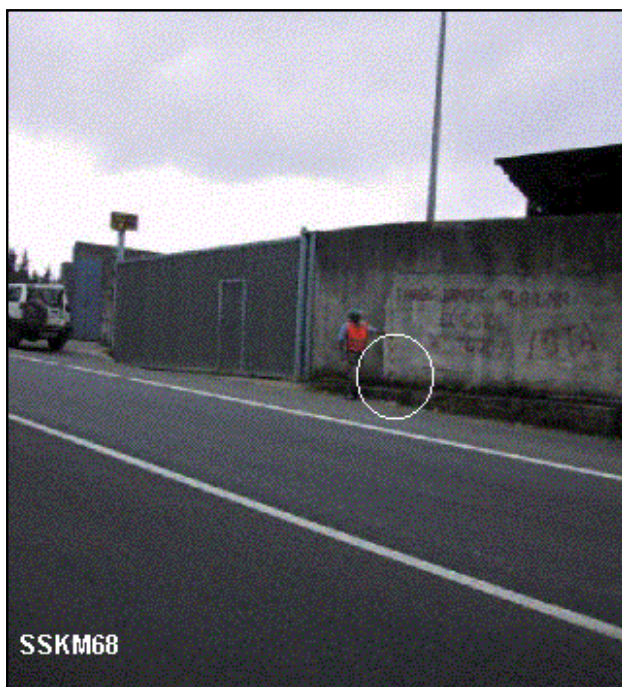

## Reseña de Señal de Nivelación

13-dic-2025

### Situación Geográfica:

Número: **201016**  
Nombre: **BI-08**  
Línea o Ramal: **201. Durango - Behovia**

Municipio: **Ermua**  
Provincia: **Bizkaia**  
Hoja MTN50: **63**  
Señal: **Principal** En posición: **Horizontal**  
Señalizada: **01 de enero de 1990**  
Nivelada: **01 de enero de 2002**

### Datos Geodésicos:

Altitud ortométrica: **166,3021 m.**  
Geopotencial: **163,0455 u.g.p.**  
Gravedad en superficie: **980410,54 mgals.** *Calculada*  
Cálculo: **01 de mayo de 2008**

### Coordenadas Geográficas ETRS89:

Longitud: **- 2° 30' 08"**  
Latitud: **43° 11' 010"**  
Altitud elipsoidal:  
Precisión: **± (1 m - 10 m.)**

### Reseña:

Clavo metálico semiesférico incrustado horizontalmente en la fachada del Ayuntamiento de Ermua, según reseña gráfica.

### Observaciones:

Red de Nivelación de la Comunidad Autónoma del País Vasco.

Informe del estado de la Señal en: [InfoRN.pdf](#)

### Enlaces:

Anterior: **201015 - SSKM68**  
Posterior: **201017 - GI-524**  
Agrupada con: **201017 - GI-524.**

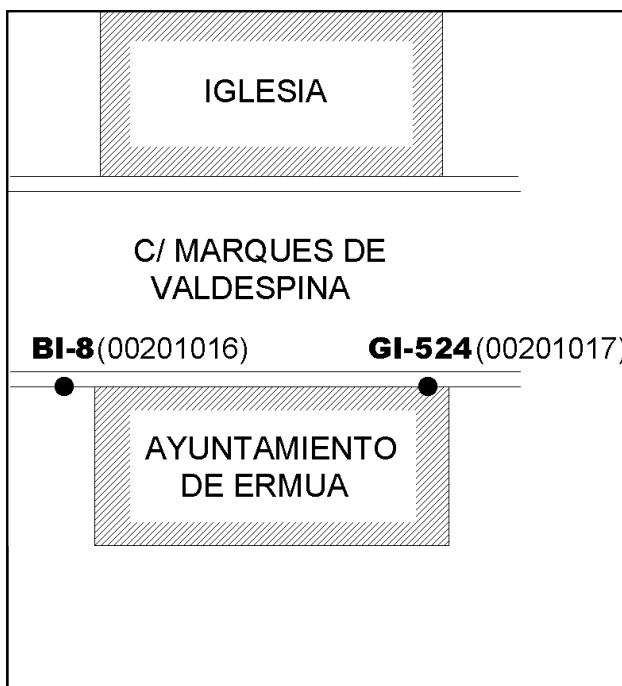

## Reseña de Señal de Nivelación

13-dic-2025

### Situación Geográfica:

Número: **201017**  
Nombre: **GI-524**  
Línea o Ramal: **201. Durango - Behovia**

Municipio: **Ermua**  
Provincia: **Bizkaia**  
Hoja MTN50: **63**  
Señal: **Principal** En posición: **Horizontal**  
Señalizada: **01 de enero de 1990**  
Nivelada: **01 de enero de 2002**

### Datos Geodésicos:

Altitud ortométrica: **166,9805 m.**  
Geopotencial: **163,7106 u.g.p.**  
Gravedad en superficie: **980410,33 mgals.** *Observada*  
Cálculo: **01 de mayo de 2008**

### Coordenadas Geográficas ETRS89:

Longitud: **- 2° 30' 07"**  
Latitud: **43° 11' 010"**  
Altitud elipsoidal:  
Precisión: **± (1 m - 10 m.)**

### Reseña:

Clavo metálico semiesférico incrustado horizontalmente en la fachada del Ayuntamiento de Ermua, según reseña gráfica. L

### Observaciones:

Red de Nivelación de la Comunidad Autónoma del País Vasco.

Informe del estado de la Señal en: [InfoRN.pdf](#)

### Enlaces:

Anterior: **201016 - BI-08**  
Posterior: **201018 - SSKM66**  
Agrupada con: **201016 - BI-08.**

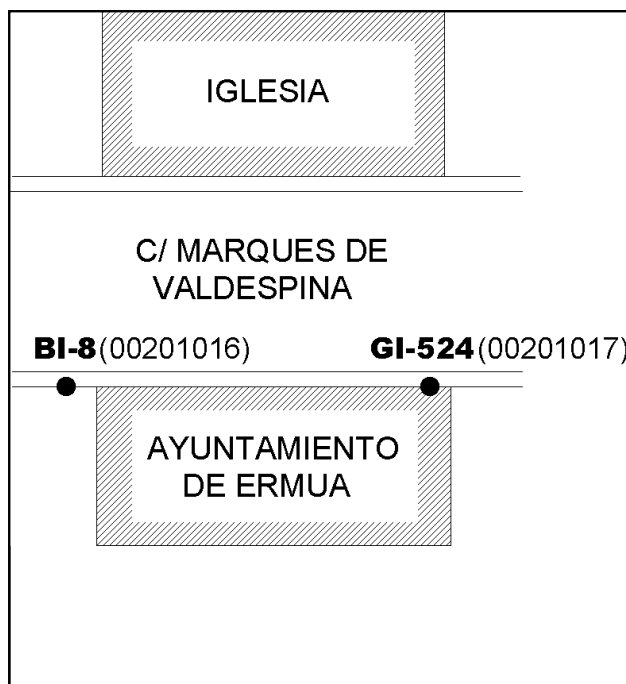
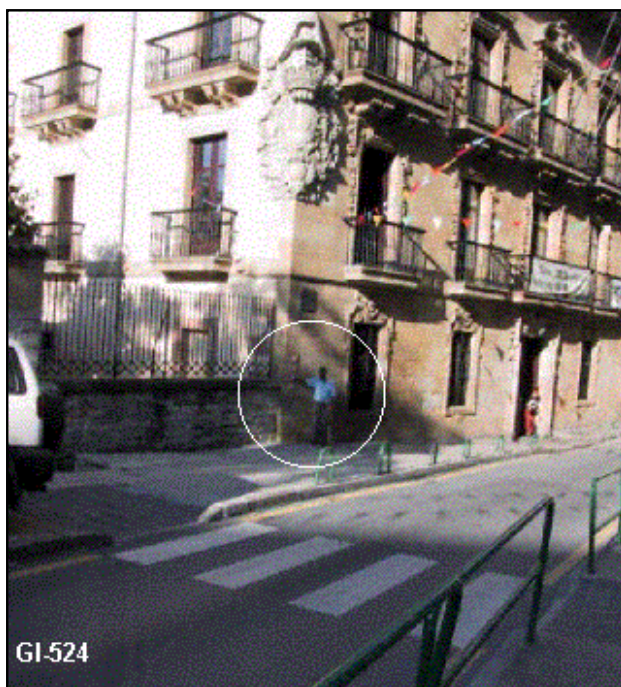



## Reseña de Señal de Nivelación

13-dic-2025

### Situación Geográfica:

Número: **201018**  
Nombre: **SSKM66**  
Línea o Ramal: **201. Durango - Behovia**

Municipio: **Zaldibar**  
Provincia: **Bizkaia**  
Hoja MTN50: **63**  
Señal: **Secundaria** En posición: **Vertical**  
Señalizada: **22 de julio de 2001**  
Nivelada: **01 de enero de 2002**

### Datos Geodésicos:

Altitud ortométrica: **151,6303 m.**  
Geopotencial: **148,6608 u.g.p.**  
Gravedad en superficie: **980410,15 mgals.** *Observada*  
Cálculo: **01 de mayo de 2008**

### Coordenadas Geográficas ETRS89:

**2025-12-04: Revisión en oficina**  
Longitud: **-2° 29' 38,0578"**  
Latitud: **43° 10' 40,3114"**  
Altitud elipsoidal: **201,410 m.**  
Precisión: **± 0,05 m.**

### Reseña:

Cavo metálico semiesférico incrustado vericalmente aproximadamente en el Km. 66 de la margen N de la Carretera Nacional 634 en muro de contención al lado de una escalera en la entrada a tornillería S. Lorenzo de Euzkadi.

### Observaciones:

Informe del estado de la Señal en: [InfoRN.pdf](#)

### Enlaces:

Anterior: **201017 - GI-524**  
Posterior: **201019 - Acera Avda. Otaola**  
Agrupada con:

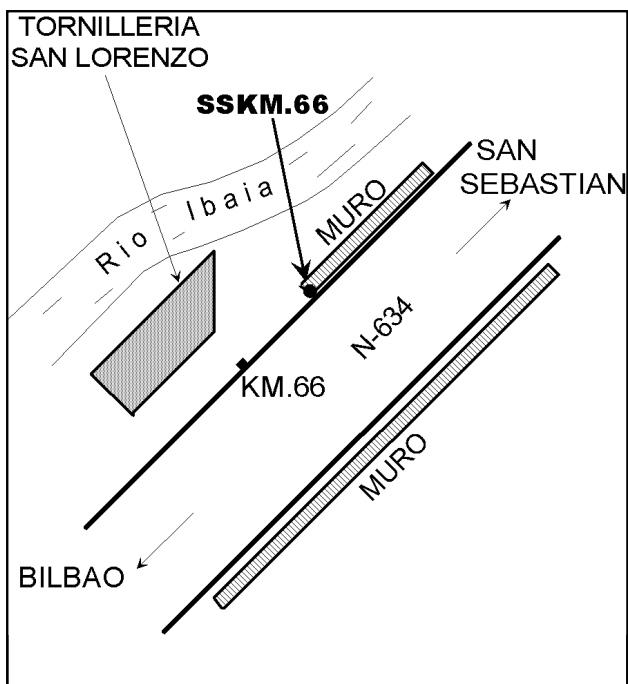

## Reseña de Señal de Nivelación

13-dic-2025

### Situación Geográfica:

Número: **201019**  
Nombre: **Acera Avda. Otaola**  
Línea o Ramal: **201. Durango - Behovia**

Municipio: **Eibar**  
Provincia: **Gipuzkoa**  
Hoja MTN50: **63**  
Señal: **Secundaria** En posición: **Vertical**  
Señalizada: **22 de julio de 2001**  
Nivelada: **01 de enero de 2002**

### Datos Geodésicos:

Altitud ortométrica: **140,5525 m.**  
Geopotencial: **137,8006 u.g.p.**  
Gravedad en superficie: **980414,45 mgals.** *Observada*  
Cálculo: **01 de mayo de 2008**

### Coordenadas Geográficas ETRS89:

**2025-12-04: Revisión en oficina**  
Longitud: **-2° 28' 42,3200"**  
Latitud: **43° 11' 00,7974"**  
Altitud elipsoidal:  
Precisión: **± (0,05m - 0,1 m.)**

### Reseña:

Cavo metálico semiesférico incrustado verticalmente en la acera de la esquina de las calles Avda. Otaola con calle Barrenegua frente a gasolinera Cantoi, en Eibar.

### Enlaces:

Anterior: **201018 - SSKM66**  
Posterior: **201020 - SSKM64**  
Agrupada con:

Acera Avda. Otaola

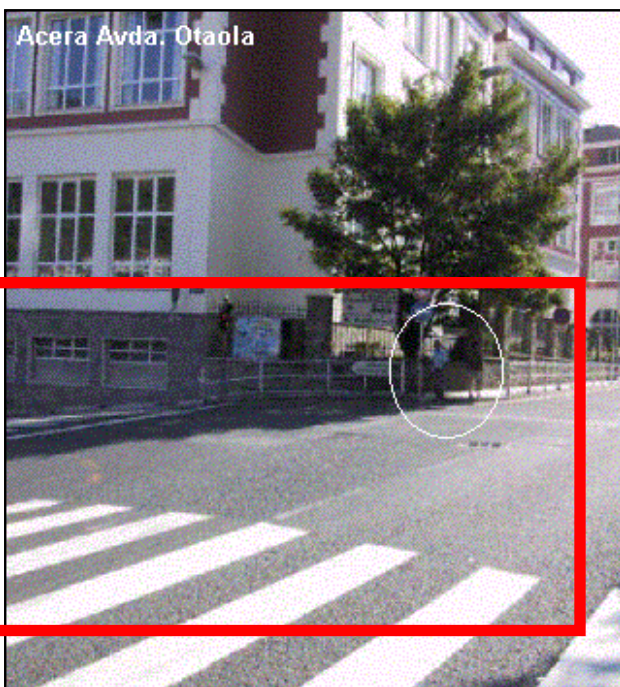

### EIBAR

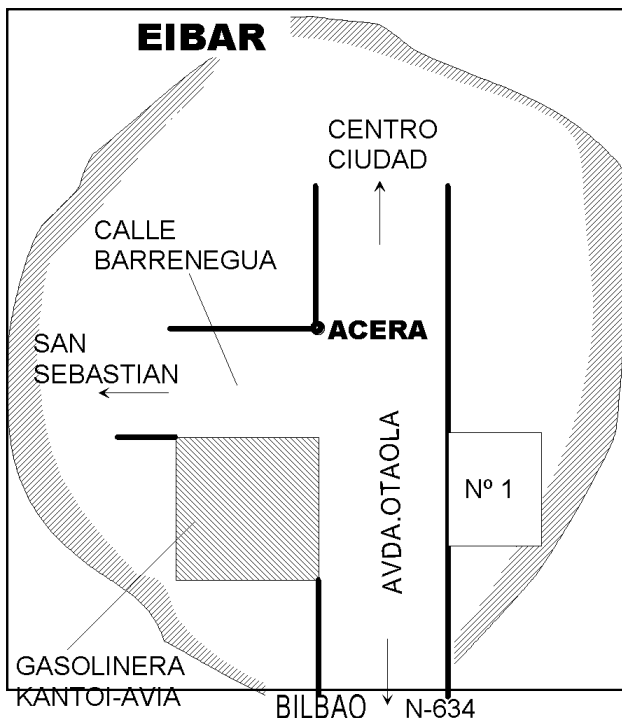

### Observaciones:

Informe del estado de la Señal en: [InfoRN.pdf](#)

## Reseña de Señal de Nivelación

13-dic-2025

### Situación Geográfica:

Número: **201020**  
Nombre: **SSKM64**  
Línea o Ramal: **201. Durango - Behovia**

Municipio: **Eibar**  
Provincia: **Gipuzkoa**  
Hoja MTN50: **63**  
Señal: **Secundaria** En posición: **Vertical**  
Señalizada: **22 de julio de 2001**  
Nivelada: **01 de enero de 2002**

### Datos Geodésicos:

Altitud ortométrica: **168,3980 m.**  
Geopotencial: **165,1003 u.g.p.**  
Gravedad en superficie: **980410,52 mgals.** *Observada*  
Cálculo: **01 de mayo de 2008**

### Coordenadas Geográficas ETRS89:

Longitud: **- 2° 28' 22,3001"**  
Latitud: **43° 11' 16,6724"**  
Altitud elipsoidal: **218,299 m.**  
Precisión: **± (0,05m - 0,1 m.)**

### Reseña:

Clavo metálico semiesférico incrustado verticalmente aproximadamente en el Km. 64.550 de la margen S de la Carretera Nacional 634 en el bordillo de la isleta del desvío a Marquina, según reseña gráfica. Entre dos túneles.

### Observaciones:

Informe del estado de la Señal en: [InfoRN.pdf](#)

### Enlaces:

Anterior: **201019 - Acera Avda. Otaola**  
Posterior: **201021 - Alcantarilla Km.63,4**  
Agrupada con:

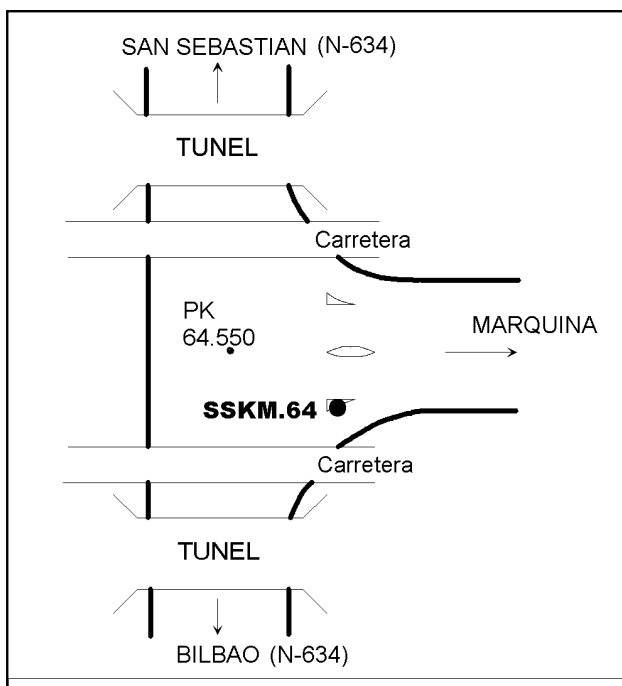



## Reseña de Señal de Nivelación

13-dic-2025

### Situación Geográfica:

Número: **201021**  
Nombre: **Alcantarilla Km.63,4**  
Línea o Ramal: **201. Durango - Behovia**

Municipio: **Eibar**  
Provincia: **Gipuzkoa**  
Hoja MTN50: **63**  
Señal: **Secundaria** En posición: **Vertical**  
Señalizada: **22 de julio de 2001**  
Nivelada: **01 de enero de 2002**

### Datos Geodésicos:

Altitud ortométrica: **133,5924 m.**  
Geopotencial: **130,9772 u.g.p.**  
Gravedad en superficie: **980417,93 mgals.** *Observada*  
Cálculo: **01 de mayo de 2008**

### Coordenadas Geográficas ETRS89:

**2025-12-04: Revisión en oficina**  
Longitud: **-2° 27' 51,6972"**  
Latitud: **43° 11' 15,9535"**  
Altitud elipsoidal: **183,431 m.**  
Precisión: **± (0,05m - 0,1 m.)**

### Reseña:

Cavo metálico semiesférico incrustado verticalmente aproximadamente en el Km. 63.4 de la margen S de la Carretera Nacional 634, en una alcantarilla en el desvío a Eibar Estación.

### Enlaces:

Anterior: **201020 - SSKM64**  
Posterior: **201022 - NGW854**  
Agrupada con:

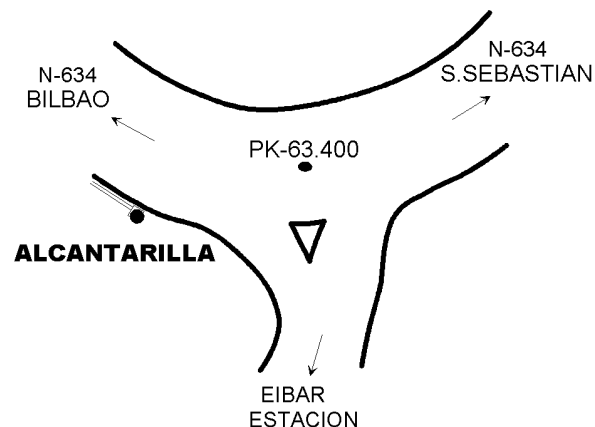
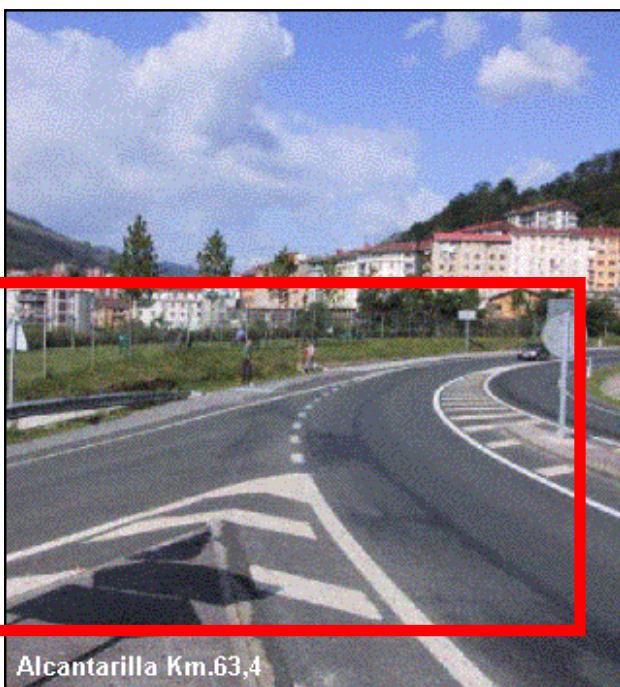

### Observaciones:

## Reseña de Señal de Nivelación

13-dic-2025

### Situación Geográfica:

Número: **201022**  
Nombre: **NGW854**  
Línea o Ramal: **201. Durango - Behovia**

Municipio: **Eibar**  
Provincia: **Gipuzkoa**  
Hoja MTN50: **63**  
Señal: **Principal** En posición: **Horizontal**  
Señalizada: **23 de julio de 2001**  
Nivelada: **01 de enero de 2002**

### Datos Geodésicos:

Altitud ortométrica: **101,8292 m.**  
Geopotencial: **99,8362 u.g.p.**  
Gravedad en superficie: **980423,76 mgals.** *Calculada*  
Cálculo: **01 de mayo de 2008**

### Coordenadas Geográficas ETRS89:

Longitud: **- 2° 27' 03"**  
Latitud: **43° 11' 26"**  
Altitud elipsoidal:  
Precisión: **± (1 m - 10 m.)**

### Reseña:

Clavo metálico semiesférico incrustado aproximadamente en el Km. 62 de la Carretera Nacional 634 en una rotonda según reseña gráfica.

### Observaciones:

Informe del estado de la Señal en: [InfoRN.pdf](#)

### Enlaces:

Anterior: **201021 - Alcantarilla Km.63,4**  
Posterior: **201023 - NGW855**  
Agrupada con: **201023 - NGW855.**

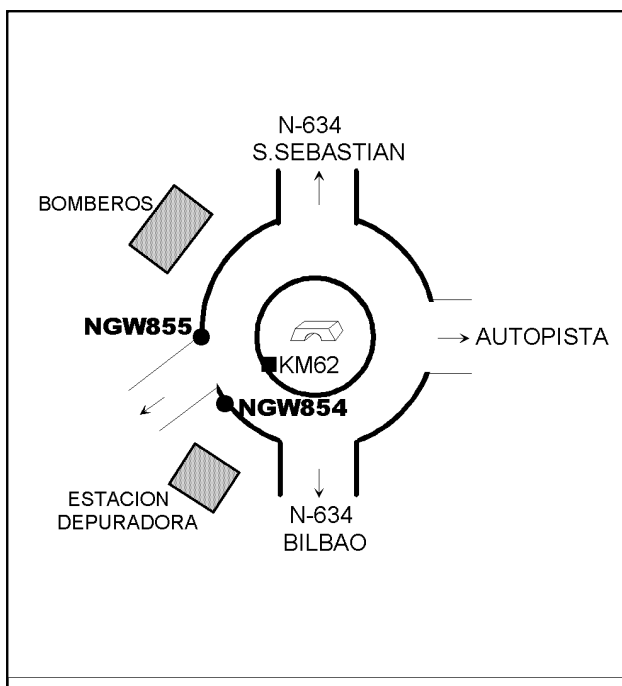

## Reseña de Señal de Nivelación

13-dic-2025

### Situación Geográfica:

Número: **201023**  
Nombre: **NGW855**  
Línea o Ramal: **201. Durango - Behovia**

Municipio: **Eibar**  
Provincia: **Gipuzkoa**  
Hoja MTN50: **63**  
Señal: **Principal** En posición: **Horizontal**  
Señalizada: **23 de julio de 2001**  
Nivelada: **01 de enero de 2002**

### Datos Geodésicos:

Altitud ortométrica: **101,2851 m.**  
Geopotencial: **99,3028 u.g.p.**  
Gravedad en superficie: **980423,93 mgals.** *Observada*  
Cálculo: **01 de mayo de 2008**

### Coordenadas Geográficas ETRS89:

Longitud: **- 2° 27' 03,2419"**  
Latitud: **43° 11' 26,6578"**  
Altitud elipsoidal: **151,386 m.**  
Precisión: **± (0,05m - 0,1 m.)**

### Reseña:

Clavo metálico semiesférico incrustado aproximadamente en el Km. 62 de la Carretera Nacional 634 en una rotonda según reseña gráfica.

### Observaciones:

Informe del estado de la Señal en: [InfoRN.pdf](#)

### Enlaces:

Anterior: **201022 - NGW854**  
Posterior: **201024 - Muro Km.60,7**  
Agrupada con: **201022 - NGW854.**

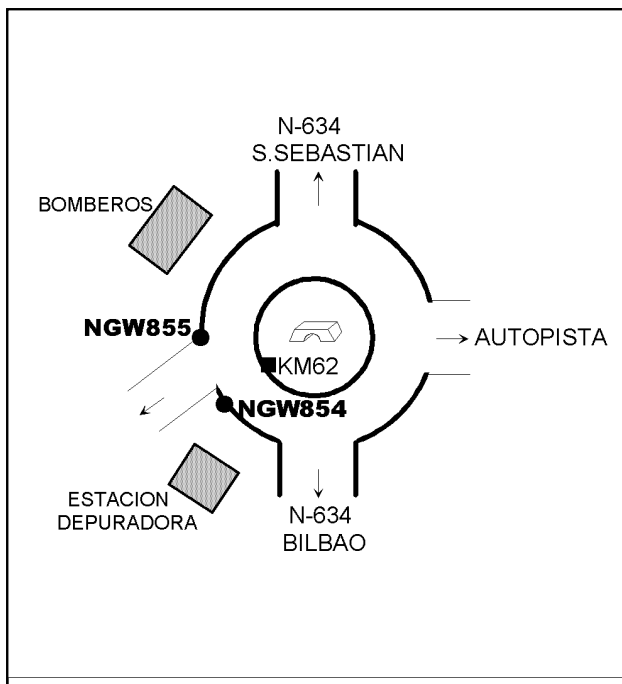



## Reseña de Señal de Nivelación

13-dic-2025

### Situación Geográfica:

Número: **201024**  
Nombre: **Muro Km.60,7**  
Línea o Ramal: **201. Durango - Behovia**

Municipio: **Eibar**  
Provincia: **Gipuzkoa**  
Hoja MTN50: **63**  
Señal: **Secundaria** En posición: **Vertical**  
Señalizada: **01 de enero de 2004**  
Nivelada: **01 de enero de 2002**

### Datos Geodésicos:

Altitud ortométrica: **85,7916 m.**  
Geopotencial: **84,1124 u.g.p.**  
Gravedad en superficie: **980423,09 mgals.** *Calculada*  
Cálculo: **01 de mayo de 2008**

### Coordenadas Geográficas ETRS89:

**2025-12-04: Revisión en oficina**  
Longitud: **-2° 26' 16"**  
Latitud: **43° 11' 34"**  
Altitud elipsoidal:  
Precisión: **± (1 m - 10 m.)**

### Reseña:

Cayo de bronce semiesférico incrustado verticalmente aproximadamente en el Km. 60.7 de la Carretera Nacional 634 en el muro que sirve de cerramiento a la fábrica DELTECO.

### Observaciones:

Sustituye a la señalizada el 23 de julio de 2001 por haber desaparecido. Nueva señalización por CartoSistemas S.A.

Informe del estado de la Señal en: [InfoRN.pdf](#)

### Enlaces:

Anterior: **201023 - NGW855**  
Posterior: **201025 - SSKM59**  
Agrupada con:

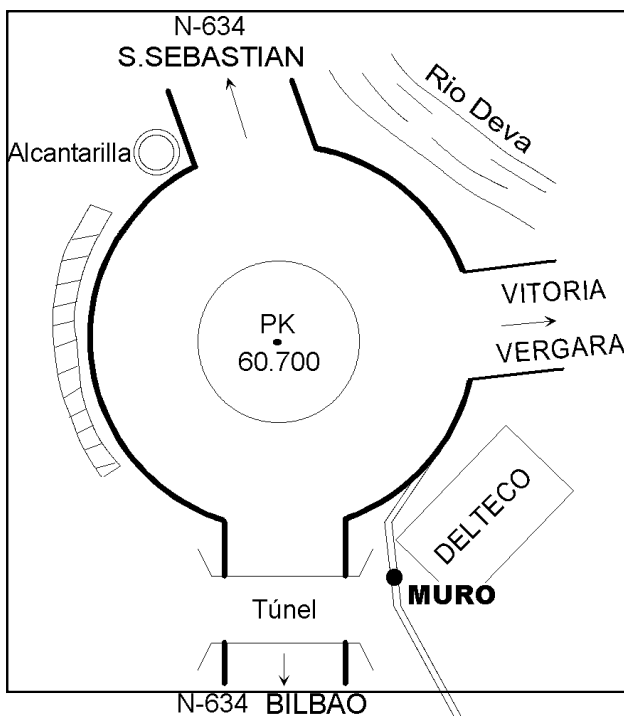

## Reseña de Señal de Nivelación

13-dic-2025

### Situación Geográfica:

Número: **201025**  
Nombre: **SSKM59**  
Línea o Ramal: **201. Durango - Behovia**

Municipio: **Elgoibar**  
Provincia: **Gipuzkoa**  
Hoja MTN50: **63**  
Señal: **Secundaria** En posición: **Vertical**  
Señalizada: **23 de julio de 2001**  
Nivelada: **01 de enero de 2002**

### Datos Geodésicos:

Altitud ortométrica: **65,6231 m.**  
Geopotencial: **64,3386 u.g.p.**  
Gravedad en superficie: **980422,93 mgals.** *Observada*  
Cálculo: **01 de mayo de 2008**

### Coordenadas Geográficas ETRS89:

Longitud: **- 2° 25' 44,6546"**  
Latitud: **43° 12' 010,0000"**  
Altitud elipsoidal: **115,287 m.**  
Precisión: **± 0,05 m.**

### Reseña:

Clavo metálico semiesférico incrustado verticalmente aproximadamente en el Km. 59.350 de la margen S de la Carretera Nacional 634 en un muro de contención al lado de un puente peatonal sobre el río Deva.

### Observaciones:

Informe del estado de la Señal en: [InfoRN.pdf](#)

### Enlaces:

Anterior: **201024 - Muro Km.60,7**  
Posterior: **201026 - ELGO-2**  
Agrupada con:

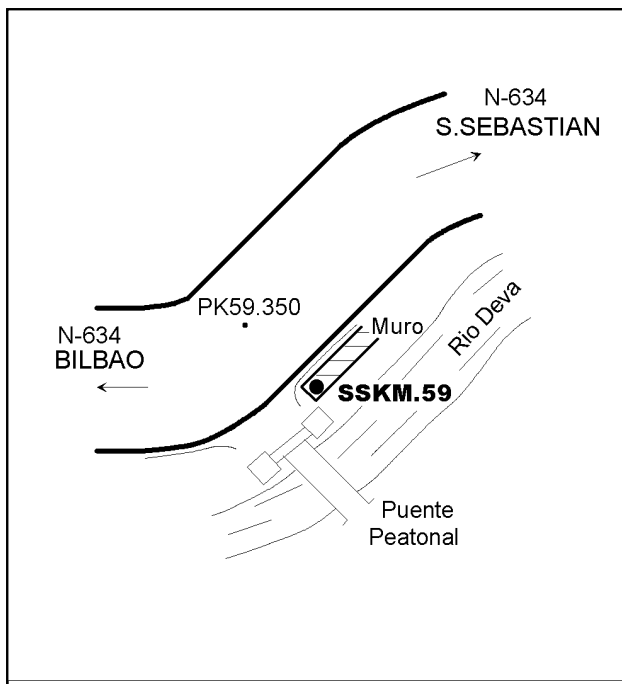

## Reseña de Señal de Nivelación

13-dic-2025

### Situación Geográfica:

Número: **201026**  
Nombre: **ELGO-2**  
Línea o Ramal: **201. Durango - Behovia**

Municipio: **Elgoibar**  
Provincia: **Gipuzkoa**  
Hoja MTN50: **63**  
Señal: **Principal** En posición: **Horizontal**  
Señalizada: **01 de enero de 1990**  
Nivelada: **01 de enero de 2002**

### Datos Geodésicos:

Altitud ortométrica: **55,6578 m.**  
Geopotencial: **54,5687 u.g.p.**  
Gravedad en superficie: **980429,29 mgals.** *Observada*  
Cálculo: **01 de mayo de 2008**

### Coordenadas Geográficas ETRS89:

**2025-12-04: Revisión en oficina**  
Longitud: **-2° 25' 12,9301"**  
Latitud: **43° 12' 37,4379"**  
Altitud elipsoidal: **105,210 m.**  
Precisión: **± 0,05 m.**

### Reseña:

Cavo metálico semiesférico incrustado aproximadamente en el Km. 58.2 de la margen N de la Carretera Nacional 634 en un muro de contención a la entrada de Elgoibar.

### Observaciones:

Informe del estado de la Señal en: [InfoRN.pdf](#)

### Enlaces:

Anterior: **201025 - SSKM59**  
Posterior: **201027 - Acera Km.57**  
Agrupada con:

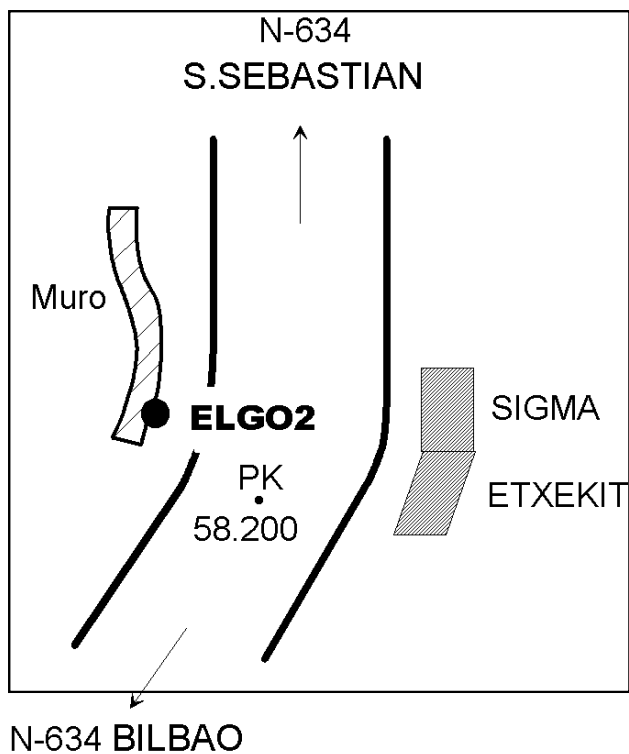
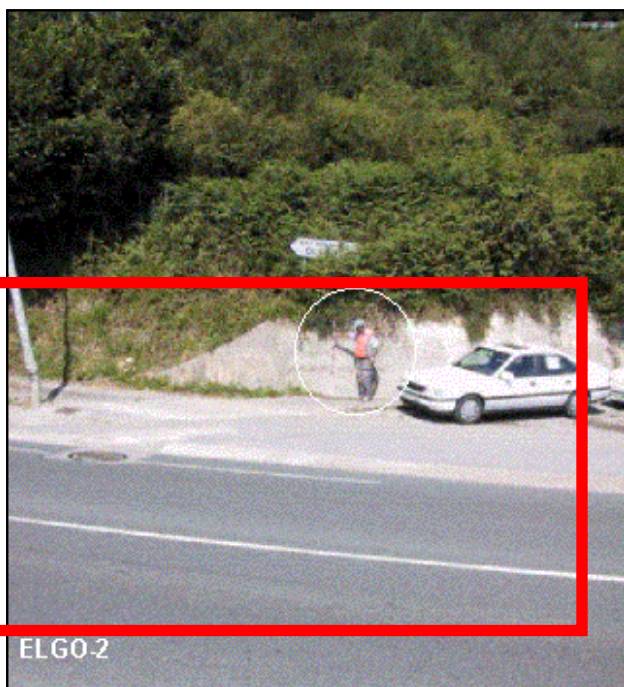



## Reseña de Señal de Nivelación

13-dic-2025

### Situación Geográfica:

Número: **201027**  
Nombre: **Acera Km.57**  
Línea o Ramal: **201. Durango - Behovia**

Municipio: **Elgoibar**  
Provincia: **Gipuzkoa**  
Hoja MTN50: **63**  
Señal: **Secundaria** En posición: **Vertical**  
Señalizada: **23 de julio de 2001**  
Nivelada: **01 de enero de 2002**

### Datos Geodésicos:

Altitud ortométrica: **41,5007 m.**  
Geopotencial: **40,6887 u.g.p.**  
Gravedad en superficie: **980431,93 mgals.** *Observada*  
Cálculo: **01 de mayo de 2008**

### Coordenadas Geográficas ETRS89:

**2005-03-14: Desaparecido.**  
Longitud: **-2° 24' 42,6677"**  
Latitud: **43° 13' 00,7562"**  
Altitud elipsoidal: **91,016 m.**  
Precisión: **± 0,05 m.**

### Reseña:

Cayo metálico semiesférico incrustado aproximadamente en el Km. 57 de la margen S de la Carretera Nacional 634 frente a la calle Deva nº 2 de Elgoibar. En el bordillo de la acera.

### Observaciones:

Informe del estado de la Señal en: [InfoRN.pdf](#)

### Enlaces:

Anterior: **201026 - ELGO-2**  
Posterior: **201028 - NGW856**  
Agrupada con:

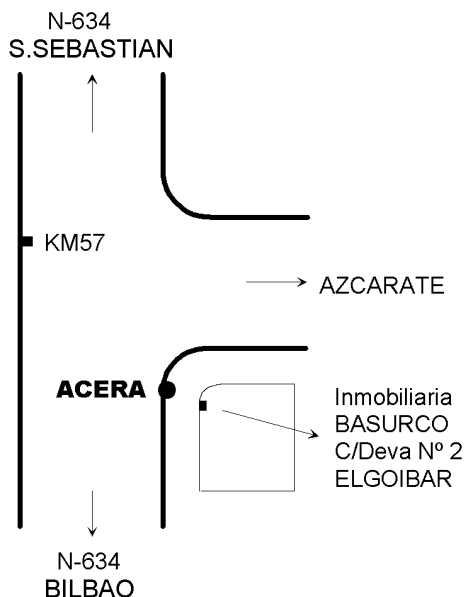
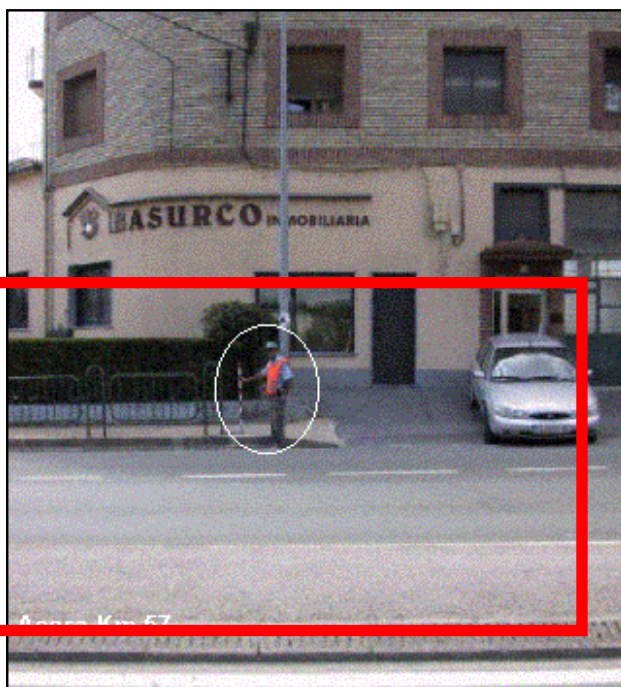

## Reseña de Señal de Nivelación

13-dic-2025

### Situación Geográfica:

Número: **201028**  
Nombre: **NGW856**  
Línea o Ramal: **201. Durango - Behobia**

Municipio: **Elgoibar**  
Provincia: **Gipuzkoa**  
Hoja MTN50: **63**  
Señal: **Principal** En posición: **Horizontal**  
Señalizada: **23 de julio de 2001**  
Nivelada: **01 de enero de 2002**

### Datos Geodésicos:

Altitud ortométrica: **32,4123 m.**  
Geopotencial: **31,7782 u.g.p.**  
Gravedad en superficie: **980432,87 mgals.** *Calculada*  
Cálculo: **01 de mayo de 2008**

### Coordenadas Geográficas ETRS89:

Longitud: **- 2° 24' 11"**  
Latitud: **43° 13' 39"**  
Altitud elipsoidal:  
Precisión: **± (1 m - 10 m.)**

### Reseña:

Clavo metálico semiesférico incrustado aproximadamente en el Km. 55.3 de la margen S de la Carretera Nacional 634 en un pilar de la autopista.

### Observaciones:

Informe del estado de la Señal en: [InfoRN.pdf](#)

### Enlaces:

Anterior: **201027 - Acera Km.57**  
Posterior: **201029 - NPE3**  
Agrupada con: **201029 - NPE3.**

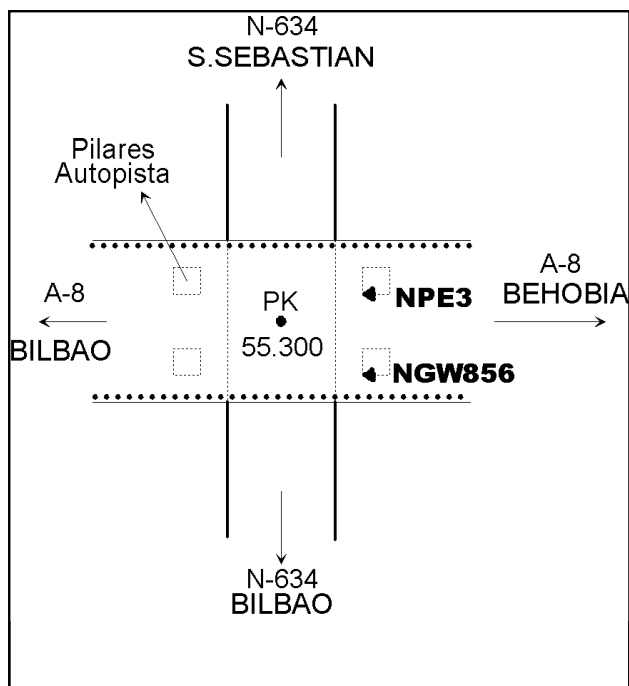

## Reseña de Señal de Nivelación

13-dic-2025

### Situación Geográfica:

Número: **201029**  
Nombre: **NPE3**  
Línea o Ramal: **201. Durango - Behobia**

Municipio: **Elgoibar**  
Provincia: **Gipuzkoa**  
Hoja MTN50: **63**  
Señal: **Principal** En posición: **Horizontal**  
Señalizada: **23 de julio de 2001**  
Nivelada: **01 de enero de 2002**

### Datos Geodésicos:

Altitud ortométrica: **33,2998 m.**  
Geopotencial: **32,6483 u.g.p.**  
Gravedad en superficie: **980432,6 mgals.** *Observada*  
Cálculo: **01 de mayo de 2008**

### Coordenadas Geográficas ETRS89:

Longitud: **- 2° 24' 10"**  
Latitud: **43° 13' 40"**  
Altitud elipsoidal:  
Precisión: **± (1 m - 10 m.)**

### Reseña:

Clavo metálico semiesférico incrustado aproximadamente en el Km. 55.3 de la margen S de la Carretera Nacional 634 en un pilar de la autopista.

### Observaciones:

Informe del estado de la Señal en: [InfoRN.pdf](#)

### Enlaces:

Anterior: **201028 - NGW856**  
Posterior: **201030 - NPE4**  
Agrupada con: **201028 - NGW856.**

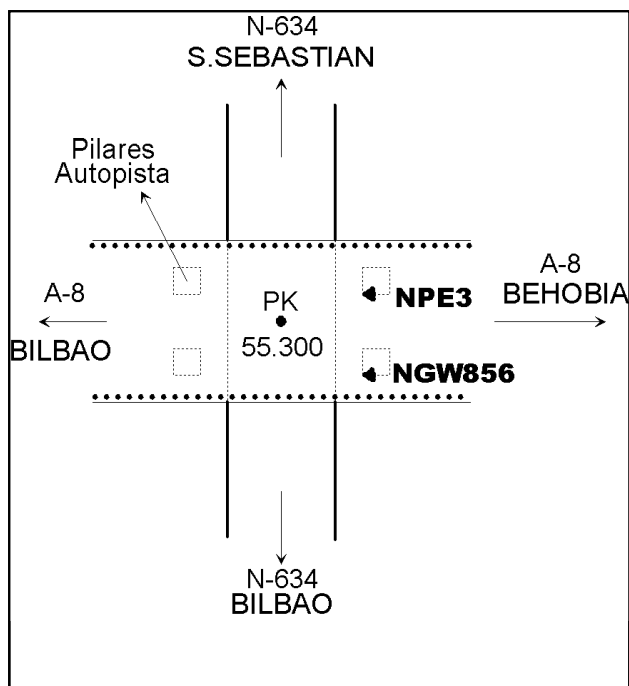



## Reseña de Señal de Nivelación

13-dic-2025

### Situación Geográfica:

Número: **201030**  
Nombre: **NPE4**  
Línea o Ramal: **201. Durango - Behovia**

Municipio: **Elgoibar**  
Provincia: **Gipuzkoa**  
Hoja MTN50: **63**  
Señal: **Principal** En posición: **Vertical**  
Señalizada: **01 de enero de 1990**  
Nivelada: **01 de enero de 2002**

### Datos Geodésicos:

Altitud ortométrica: **20,8884 m.**  
Geopotencial: **20,4797 u.g.p.**  
Gravedad en superficie: **980433,17 mgals.** *Observada*  
Cálculo: **01 de mayo de 2008**

### Coordenadas Geográficas ETRS89:

**2025-12-04: Revisión en oficina**  
Longitud: **- 2° 24' 00,8499"**  
Latitud: **43° 14' 09,1815"**  
Altitud elipsoidal:  
Precisión: **± (0,05m - 0,1 m.)**

### Reseña:

Clavo metálico semiesférico incrustado aproximadamente en el Km.53.9 de la margen S. de la Carretera Nacional 634 a su paso por Altzola.

### Observaciones:

Red de Nivelación de la Comunidad Autónoma del País Vasco.

Informe del estado de la Señal en: [InfoRN.pdf](#)

### Enlaces:

Anterior: **201029 - NPE3**  
Posterior: **201031 - Puerta Km.52.850**  
Agrupada con:

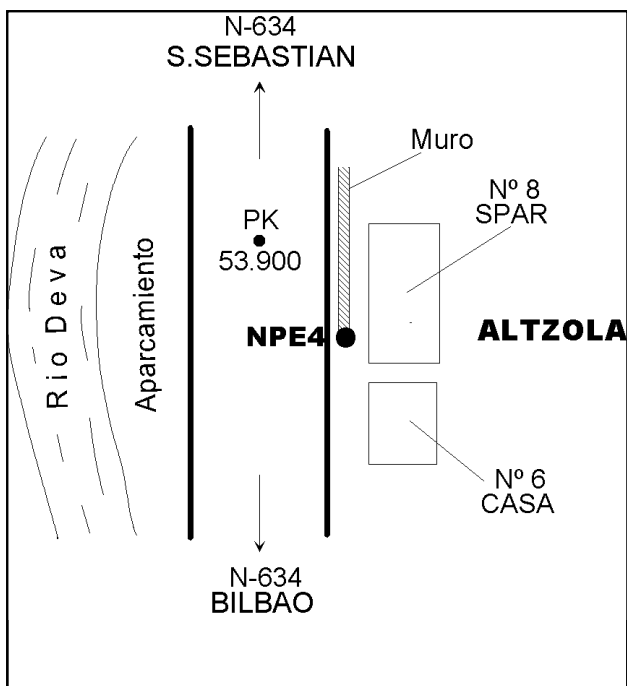
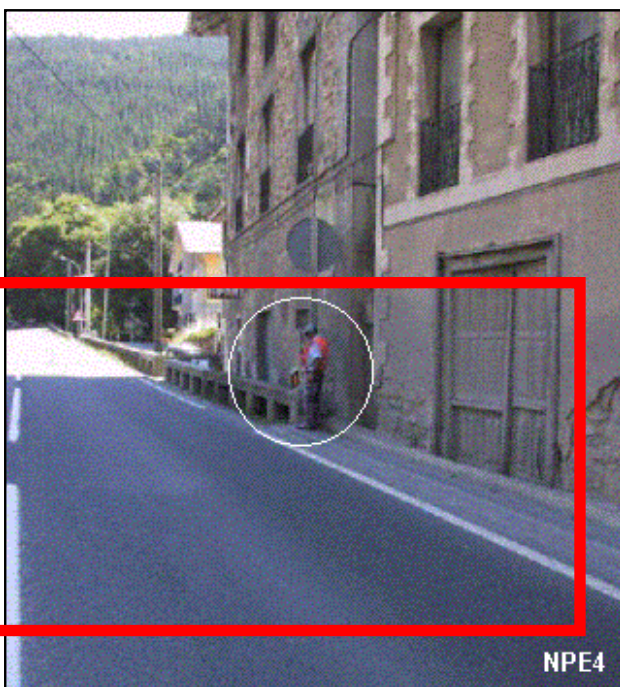

## Reseña de Señal de Nivelación

13-dic-2025

### Situación Geográfica:

Número: **201031**  
Nombre: **Puerta Km.52.850**  
Línea o Ramal: **201. Durango - Behovia**

Municipio: **Mendaro**  
Provincia: **Gipuzkoa**  
Hoja MTN50: **63**  
Señal: **Secundaria** En posición: **Vertical**  
Señalizada: **24 de julio de 2001**  
Nivelada: **01 de enero de 2002**

### Datos Geodésicos:

Altitud ortométrica: **18,8964 m.**  
Geopotencial: **18,5267 u.g.p.**  
Gravedad en superficie: **980434,12 mgals.** *Observada*  
Cálculo: **01 de mayo de 2008**

### Coordenadas Geográficas ETRS89:

Longitud: **- 2° 23' 45,9633"**  
Latitud: **43° 14' 38,5927"**  
Altitud elipsoidal: **68,157 m.**  
Precisión: **± 0,05 m.**

### Reseña:

Clavo metálico semiesférico incrustado aproximadamente en el Km. 52.850 de la margen E de la Carretera Nacional 634 según reseña gráfica.

### Observaciones:

Informe del estado de la Señal en: [InfoRN.pdf](#)

### Enlaces:

Anterior: **201030 - NPE4**  
Posterior: **201032 - SS51.9**  
Agrupada con:

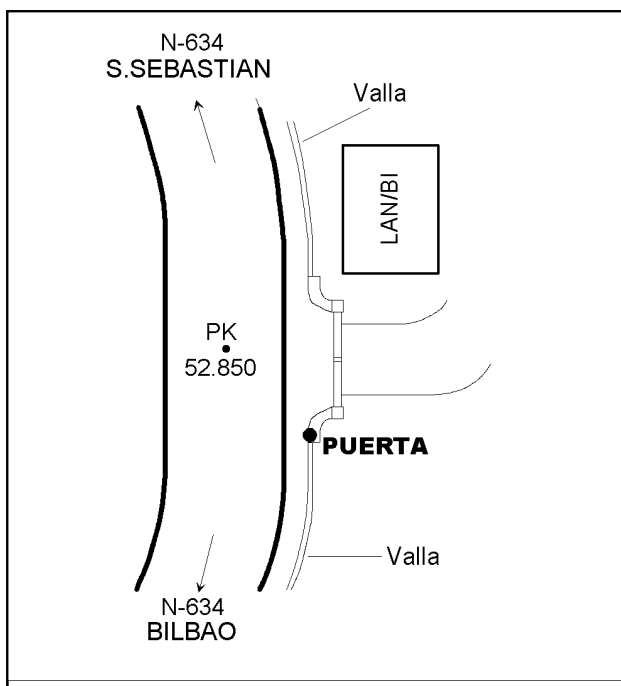

## Reseña de Señal de Nivelación

13-dic-2025

### Situación Geográfica:

Número: **201032**  
Nombre: **SS51.9**  
Línea o Ramal: **201. Durango - Behovia**

Municipio: **Mendaro**  
Provincia: **Gipuzkoa**  
Hoja MTN50: **63**  
Señal: **Secundaria** En posición: **Vertical**  
Señalizada: **24 de julio de 2001**  
Nivelada: **01 de enero de 2002**

### Datos Geodésicos:

Altitud ortométrica: **17,7454 m.**  
Geopotencial: **17,3982 u.g.p.**  
Gravedad en superficie: **980434,36 mgals.** *Observada*  
Cálculo: **01 de mayo de 2008**

### Coordenadas Geográficas ETRS89:

Longitud: **- 2° 23' 24,0062"**  
Latitud: **43° 15' 04,4664"**  
Altitud elipsoidal: **66,994 m.**  
Precisión: **± 0,05 m.**

### Reseña:

Clavo metálico semiesférico incrustado aproximadamente en el Km. 51.9 de la margen E de la Carretera Nacional 634 en muro de contención en una rotonda, según reseña gráfica.

### Observaciones:

Informe del estado de la Señal en: [InfoRN.pdf](#)

### Enlaces:

Anterior: **201031 - Puerta Km.52.850**  
Posterior: **201033 - SSKM50.4**  
Agrupada con:

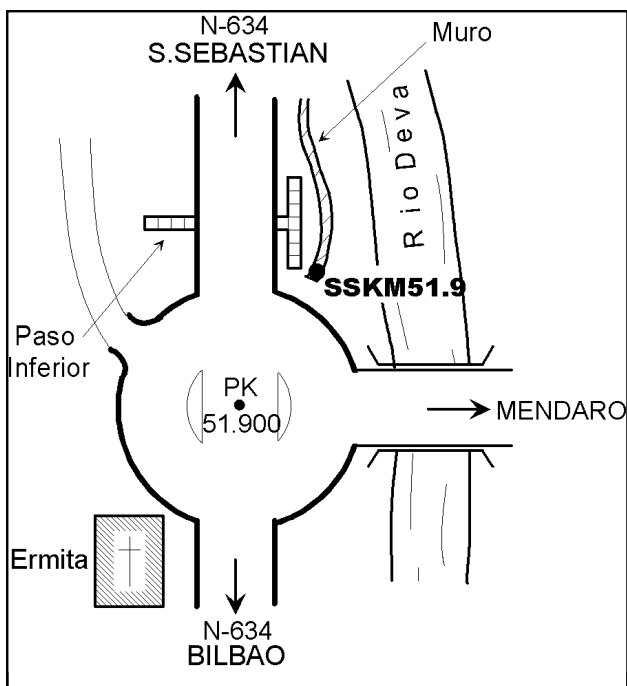



## Reseña de Señal de Nivelación

13-dic-2025

### Situación Geográfica:

Número: **201033**  
Nombre: **SSKM50.4**  
Línea o Ramal: **201. Durango - Behobia**

Municipio: **Mendaro**  
Provincia: **Gipuzkoa**  
Hoja MTN50: **63**  
Señal: **Secundaria** En posición: **Vertical**  
Señalizada: **25 de julio de 2001**  
Nivelada: **01 de enero de 2002**

### Datos Geodésicos:

Altitud ortométrica: **10,9867 m.**  
Geopotencial: **10,7717 u.g.p.**  
Gravedad en superficie: **980430,66 mgals.** *Observada*  
Cálculo: **01 de mayo de 2008**

### Coordenadas Geográficas ETRS89:

Longitud: **- 2° 22' 50"**  
Latitud: **43° 15' 35"**  
Altitud elipsoidal:  
Precisión: **± (1 m - 10 m.)**

### Reseña:

Clavo metálico semiesférico incrustado aproximadamente en el Km. 50.4 de la margen W de la Carretera Nacional 634 en un pilar de la autopista Bilbao-Behobia que cruza dicha nacional.

### Observaciones:

Informe del estado de la Señal en: [InfoRN.pdf](#)

### Enlaces:

Anterior: **201032 - SS51.9**  
Posterior: **201034 - SSKM49,1**  
Agrupada con:

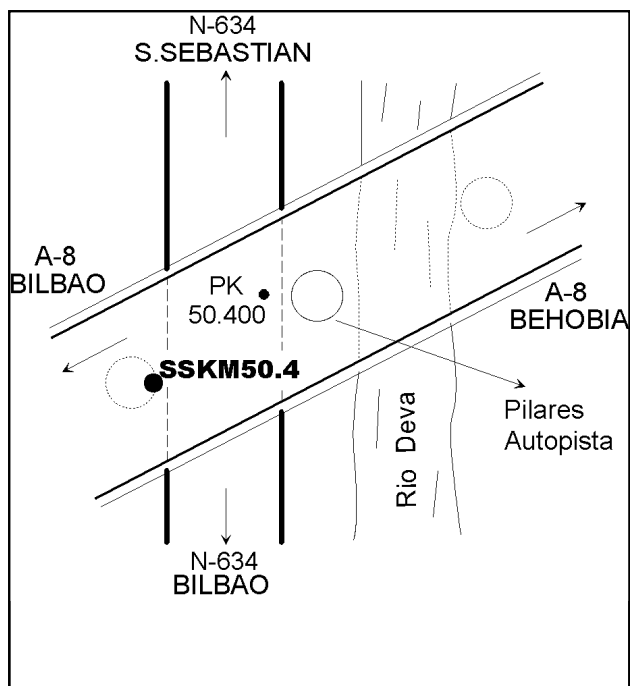
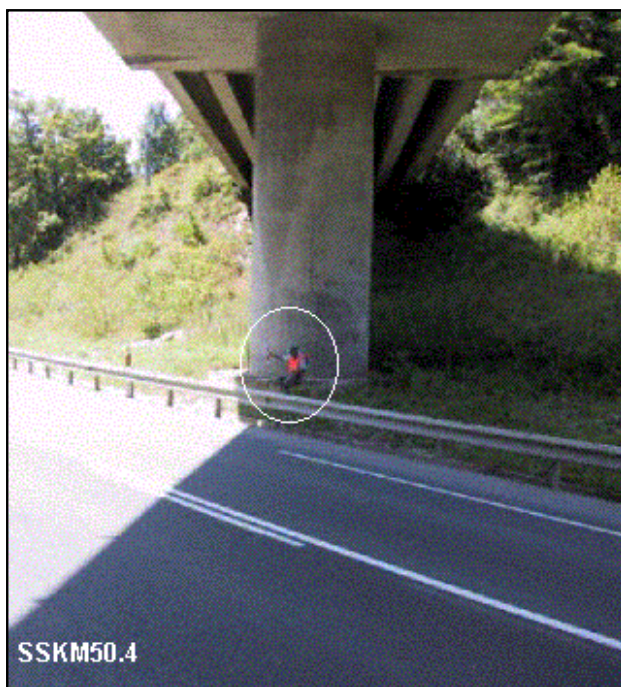

## Reseña de Señal de Nivelación

13-dic-2025

### Situación Geográfica:

Número: **201034**  
Nombre: **SSKM49,1**  
Línea o Ramal: **201. Durango - Behovia**

Municipio: **Mutriku**  
Provincia: **Gipuzkoa**  
Hoja MTN50: **63**  
Señal: **Secundaria** En posición: **Horizontal**  
Señalizada: **01 de enero de 2004**  
Nivelada: **01 de enero de 2002**

### Datos Geodésicos:

Altitud ortométrica: **18,9652 m.**  
Geopotencial: **18,594 u.g.p.**  
Gravedad en superficie: **980430,65 mgals.** *Calculada*  
Cálculo: **01 de mayo de 2008**

### Coordenadas Geográficas ETRS89:

**2025-12-04: Revisión en oficina**  
Longitud: **-2° 22' 23"**  
Latitud: **43° 16' 11"**  
Altitud elipsoidal:  
Precisión: **± (1 m - 10 m.)**

### Reseña:

Cavo de bronce semiesférico incrustado sobre un pretil aproximadamente en el Km. 49.1 de la margen N de la Carretera Nacional 634 en el desvío a Motrico.

### Observaciones:

Sustituye a la señalizada el 24 de julio de 2001 con la inscripción NEP6 (de la Red de Nivelación de la Comunidad Autónoma del País Vasco) por haber desaparecido al construir un nuevo pretil. Nueva señalización por CartoSistemas S.A.

Informe del estado de la Señal en: [InfoRN.pdf](#)

### Enlaces:

Anterior: **201033 - SSKM50.4**  
Posterior: **201035 - SSKM47.6**  
Agrupada con:

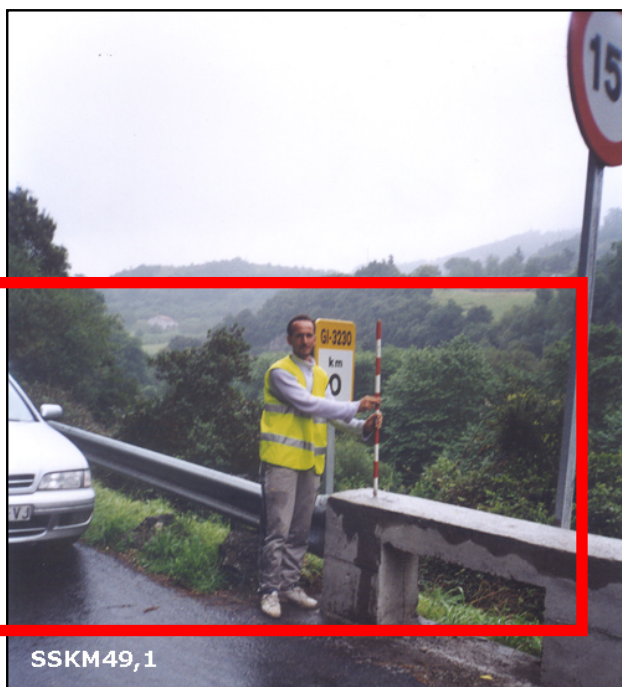

SSKM49,1

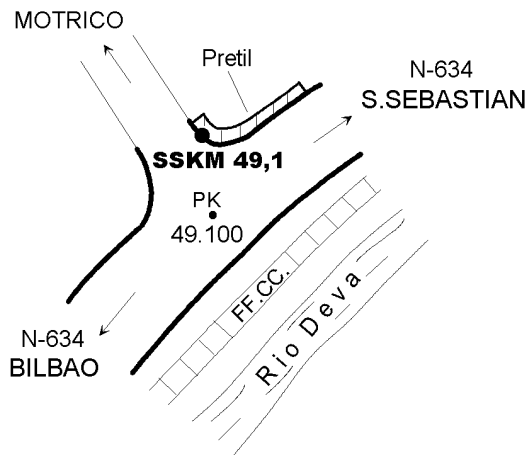

## Reseña de Señal de Nivelación

13-dic-2025

### Situación Geográfica:

Número: **201035**  
Nombre: **SSKM47.6**  
Línea o Ramal: **201. Durango - Behovia**

Municipio: **Deba**  
Provincia: **Gipuzkoa**  
Hoja MTN50: **63**  
Señal: **Secundaria** En posición: **Vertical**  
Señalizada: **25 de julio de 2001**  
Nivelada: **01 de enero de 2002**

### Datos Geodésicos:

Altitud ortométrica: **11,2613 m.**  
Geopotencial: **11,041 u.g.p.**  
Gravedad en superficie: **980432,94 mgals.** *Calculada*  
Cálculo: **01 de mayo de 2008**

### Coordenadas Geográficas ETRS89:

**2025-12-04: Revisión en oficina**  
Longitud: **-2° 22' 12"**  
Latitud: **43° 16' 43"**  
Altitud elipsoidal:  
Precisión: **± (1 m - 10 m.)**

### Reseña:

Clavo metálico semiesférico incrustado aproximadamente en el Km. 47.6 de la margen N de la Carretera Nacional 634 en muro barandilla de hormigón según reseña gráfica.

### Observaciones:

Informe del estado de la Señal en: [InfoRN.pdf](#)

### Enlaces:

Anterior: **201034 - SSKM49,1**  
Posterior: **201036 - NGW857**  
Agrupada con:

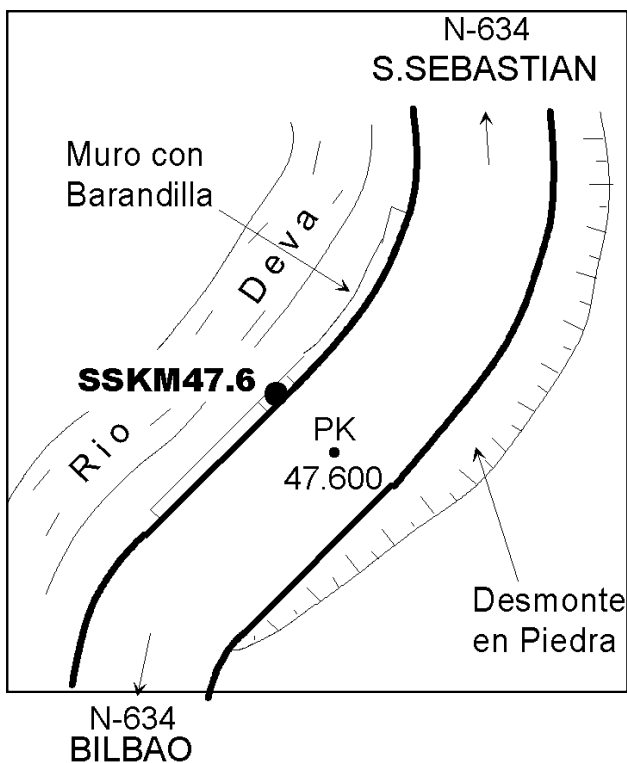
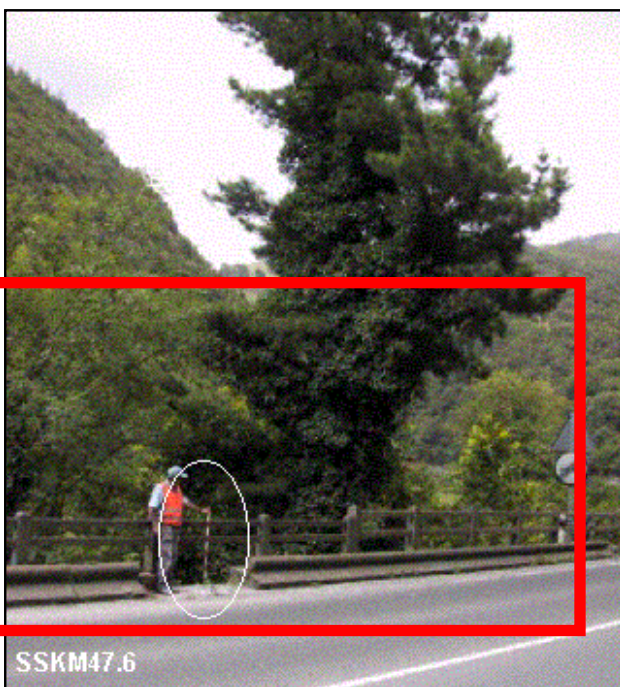



## Reseña de Señal de Nivelación

13-dic-2025

### Situación Geográfica:

Número: **201036**  
Nombre: **NGW857**  
Línea o Ramal: **201. Durango - Behovia**

Municipio: **Deba**  
Provincia: **Gipuzkoa**  
Hoja MTN50: **63**  
Señal: **Principal** En posición: **Vertical**  
Señalizada: **25 de julio de 2001**  
Nivelada: **01 de enero de 2002**

### Datos Geodésicos:

Altitud ortométrica: **7,2474 m.**  
Geopotencial: **7,1056 u.g.p.**  
Gravedad en superficie: **980434,54 mgals.** *Observada*  
Cálculo: **01 de mayo de 2008**

### Coordenadas Geográficas ETRS89:

Longitud: **- 2° 21' 58,9129"**  
Latitud: **43° 17' 11,9817"**  
Altitud elipsoidal:  
Precisión: **± (0,05m - 0,1 m.)**

### Reseña:

Clavo metálico semiesférico incrustado aproximadamente en el Km. 46 de la margen E de la Carretera Nacional 634 en una alcantarilla según reseña gráfica.

### Observaciones:

Informe del estado de la Señal en: [InfoRN.pdf](#)

### Enlaces:

Anterior: **201035 - SSKM47.6**  
Posterior: **201037 - NGW858**  
Agrupada con: **201037 - NGW858.**

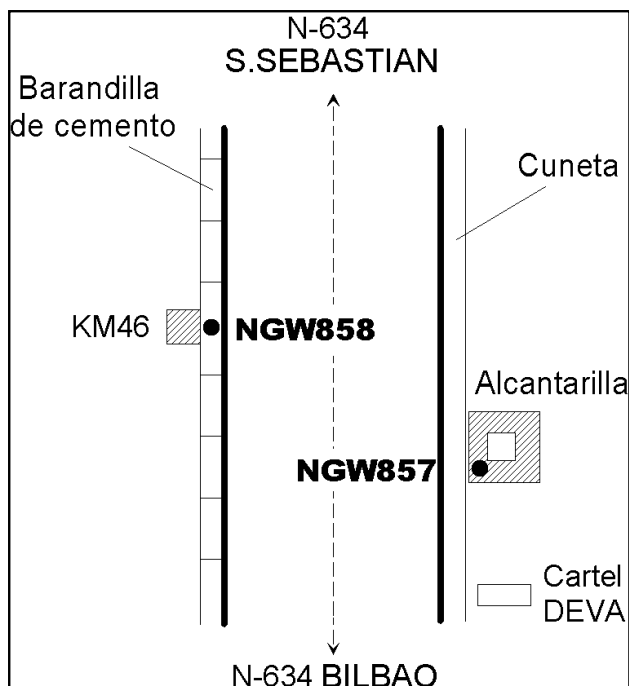
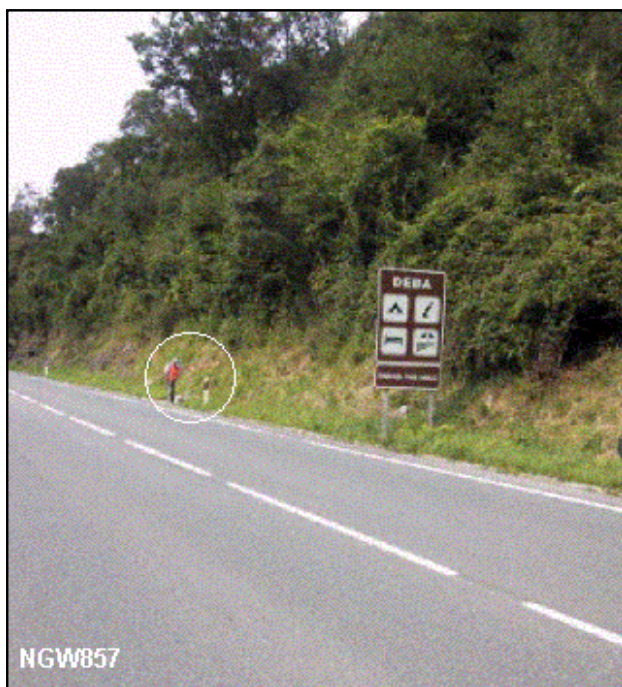

## Reseña de Señal de Nivelación

13-dic-2025

### Situación Geográfica:

Número: **201037**  
Nombre: **NGW858**  
Línea o Ramal: **201. Durango - Behovia**

Municipio: **Deba**  
Provincia: **Gipuzkoa**  
Hoja MTN50: **63**  
Señal: **Principal** En posición: **Vertical**  
Señalizada: **25 de julio de 2001**  
Nivelada: **01 de enero de 2002**

### Datos Geodésicos:

Altitud ortométrica: **6,7966 m.**  
Geopotencial: **6,6636 u.g.p.**  
Gravedad en superficie: **980434,68 mgals.** *Calculada*  
Cálculo: **01 de mayo de 2008**

### Coordenadas Geográficas ETRS89:

**2025-12-04: Revisión en oficina**  
Longitud: **-2° 21' 59"**  
Latitud: **43° 17' 12"**  
Altitud elipsoidal:  
Precisión: **± (1 m - 10 m.)**

### Reseña:

Cavo metálico semiesférico incrustado aproximadamente en el Km. 46 de la margen W de la Carretera Nacional 634 en barandilla de cemento al lado del KM46.

### Observaciones:

Informe del estado de la Señal en: [InfoRN.pdf](#)

### Enlaces:

Anterior: **201036 - NGW857**  
Posterior: **201038 - SSKM45**  
Agrupada con: **201036 - NGW857.**

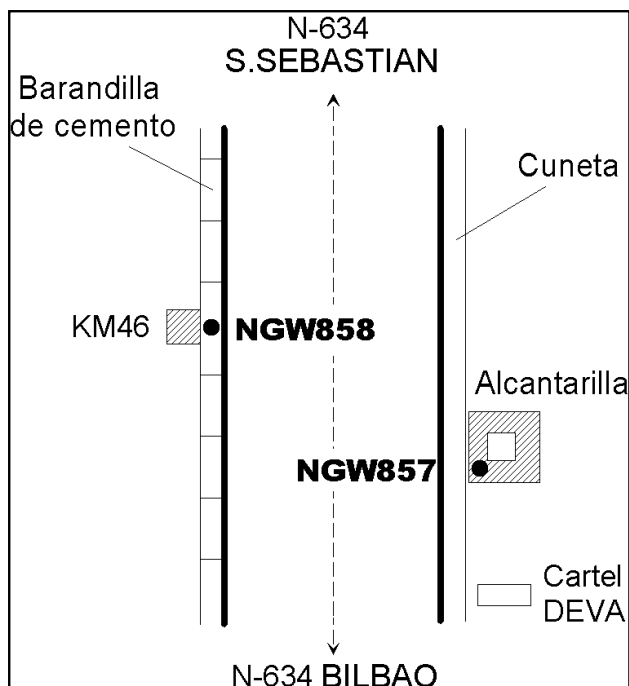
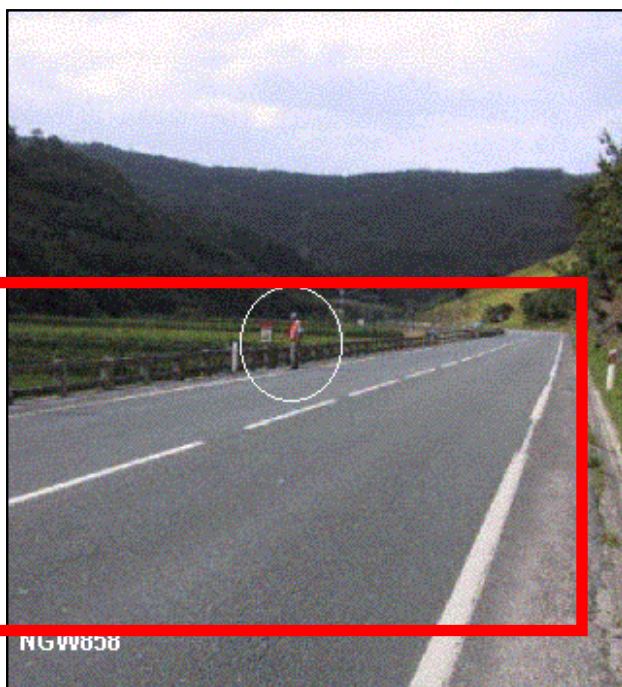

## Reseña de Señal de Nivelación

13-dic-2025

### Situación Geográfica:

Número: **201038**  
Nombre: **SSKM45**  
Línea o Ramal: **201. Durango - Behovia**

Municipio: **Deba**  
Provincia: **Gipuzkoa**  
Hoja MTN50: **63**  
Señal: **Secundaria** En posición: **Vertical**  
Señalizada: **25 de julio de 2001**  
Nivelada: **01 de enero de 2002**

### Datos Geodésicos:

Altitud ortométrica: **4,3432 m.**  
Geopotencial: **4,2582 u.g.p.**  
Gravedad en superficie: **980435,29 mgals.** *Observada*  
Cálculo: **01 de mayo de 2008**

### Coordenadas Geográficas ETRS89:

Longitud: **- 2° 21' 42,1472"**  
Latitud: **43° 17' 19,5683"**  
Altitud elipsoidal: **53,349 m.**  
Precisión: **± (0,05m - 0,1 m.)**

### Reseña:

Clavo metálico semiesférico incrustado aproximadamente en el Km. 45 de la margen S de la Carretera Nacional 634 en muro-barandilla según reseña gráfica.

### Observaciones:

Informe del estado de la Señal en: [InfoRN.pdf](#)

### Enlaces:

Anterior: **201037 - NGW858**  
Posterior: **201039 - NAPE25**  
Agrupada con:

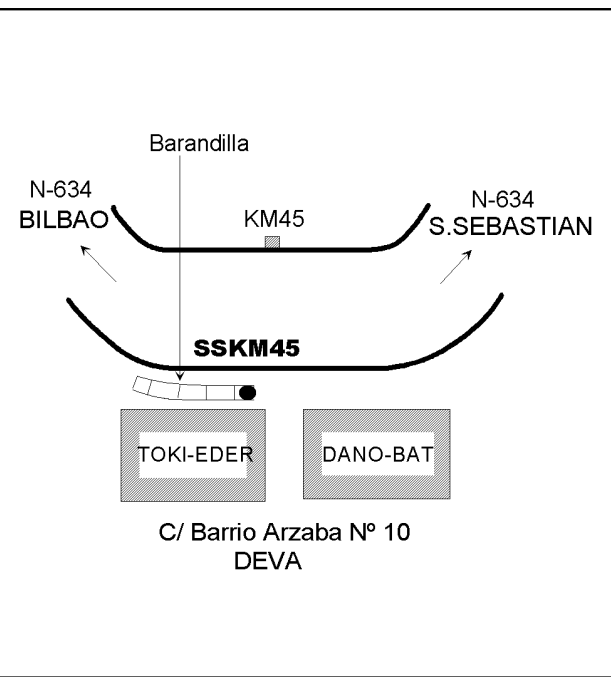



## Reseña de Señal de Nivelación

13-dic-2025

### Situación Geográfica:

Número: **201039**  
Nombre: **NAPE25**  
Línea o Ramal: **201. Durango - Behovia**

Municipio: **Deba**  
Provincia: **Gipuzkoa**  
Hoja MTN50: **63**  
Señal: **Principal** En posición: **Horizontal**  
Señalizada: **25 de julio de 2001**  
Nivelada: **01 de enero de 2002**

### Datos Geodésicos:

Altitud ortométrica: **4,8312 m.**  
Geopotencial: **4,7367 u.g.p.**  
Gravedad en superficie: **980435,33 mgals.** *Calculada*  
Cálculo: **01 de mayo de 2008**

### Coordenadas Geográficas ETRS89:

Longitud: **- 2° 21' 20"**  
Latitud: **43° 17' 37"**  
Altitud elipsoidal:  
Precisión: **± (1 m - 10 m.)**

### Reseña:

Clavo metálico semiesférico incrustado en la pared S del edificio de la estación de FF.CC. De Deva.

### Observaciones:

- Inicio ramal nº1201 a la Estación Permanente ERGNSS ISPS.

Informe del estado de la Señal en: [InfoRN.pdf](#)

### Enlaces:

Anterior: **201038 - SSKM45**  
Posterior: **201040 - CAPV(531)**  
Agrupada con: **201040 - CAPV(531).**

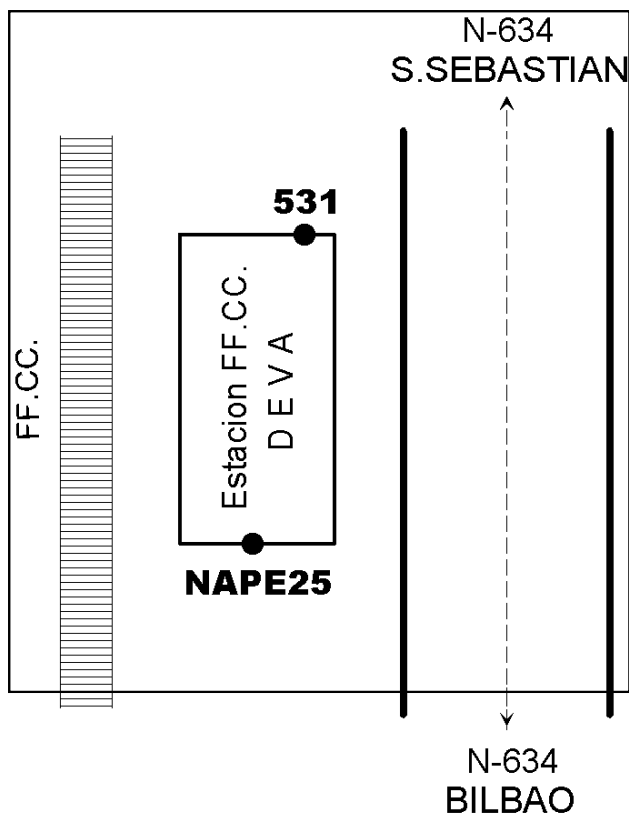
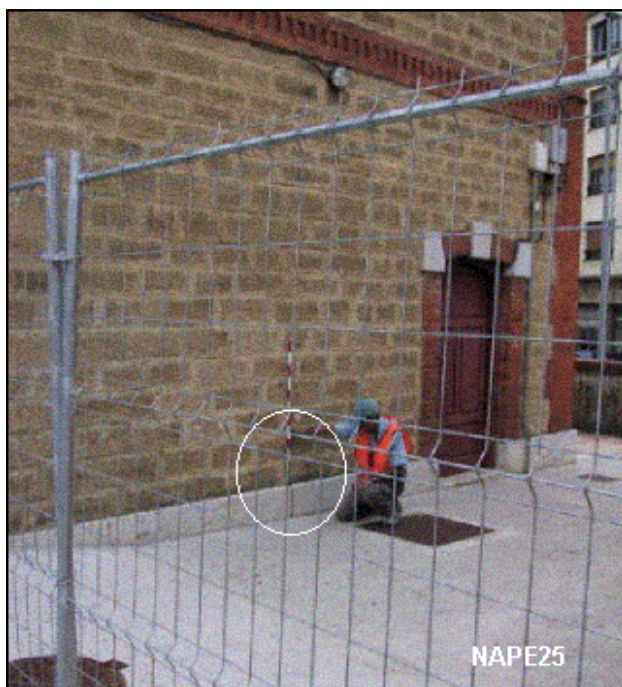

## Reseña de Señal de Nivelación

13-dic-2025

### Situación Geográfica:

Número: **201040**  
Nombre: **CAPV(531)**  
Línea o Ramal: **201. Durango - Behovia**

Municipio: **Deba**  
Provincia: **Gipuzkoa**  
Hoja MTN50: **63**  
Señal: **Principal** En posición: **Horizontal**  
Señalizada: **01 de enero de 1990**  
Nivelada: **01 de enero de 2002**

### Datos Geodésicos:

Altitud ortométrica: **5,2525 m.**  
Geopotencial: **5,1497 u.g.p.**  
Gravedad en superficie: **980435,2 mgals.** *Observada*  
Cálculo: **01 de mayo de 2008**

### Coordenadas Geográficas ETRS89:

Longitud: **- 2° 21' 19"**  
Latitud: **43° 17' 37"**  
Altitud elipsoidal: **53 m.**  
Precisión: **± (1 m - 10 m.)**

### Reseña:

Clavo metálico semiesférico incrustado en la pared N del edificio de la estación de FF.CC. de Deva.

### Observaciones:

Red de Nivelación de la Comunidad Autónoma del País Vasco.  
- Inicio Ramal Nº 1201 a la Estación Permanente ERGNSS de Ispaster (ISPS).

Informe del estado de la Señal en: [InfoRN.pdf](#)

### Enlaces:

Anterior: **201039 - NAPE25**  
Posterior: **201041 - SSKM43**  
Agrupada con: **201039 - NAPE25.**

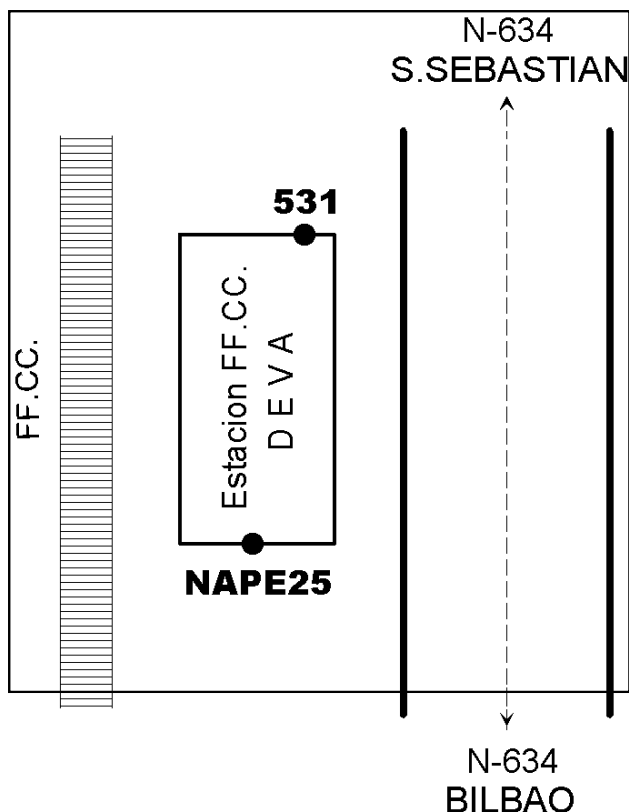

## Reseña de Señal de Nivelación

13-dic-2025

### Situación Geográfica:

Número: **201041**  
Nombre: **SSKM43**  
Línea o Ramal: **201. Durango - Behovia**

Municipio: **Deba**  
Provincia: **Gipuzkoa**  
Hoja MTN50: **63**  
Señal: **Secundaria** En posición: **Vertical**  
Señalizada: **25 de julio de 2001**  
Nivelada: **01 de enero de 2002**

### Datos Geodésicos:

Altitud ortométrica: **22,4910 m.**  
Geopotencial: **22,0509 u.g.p.**  
Gravedad en superficie: **980430,82 mgals.** *Observada*  
Cálculo: **01 de mayo de 2008**

### Coordenadas Geográficas ETRS89:

Longitud: **- 2° 20' 49,5345"**  
Latitud: **43° 17' 55,9474"**  
Altitud elipsoidal: **71,227 m.**  
Precisión: **± 0,05 m.**

### Reseña:

Clavo metálico semiesférico incrustado aproximadamente en el Km. 43 de la margen S de la Carretera Nacional 634 en una roca con grandes clavos incrustados.

### Observaciones:

Informe del estado de la Señal en: [InfoRN.pdf](#)

### Enlaces:

Anterior: **201040 - CAPV(531)**  
Posterior: **201042 - SSKM42**  
Agrupada con:

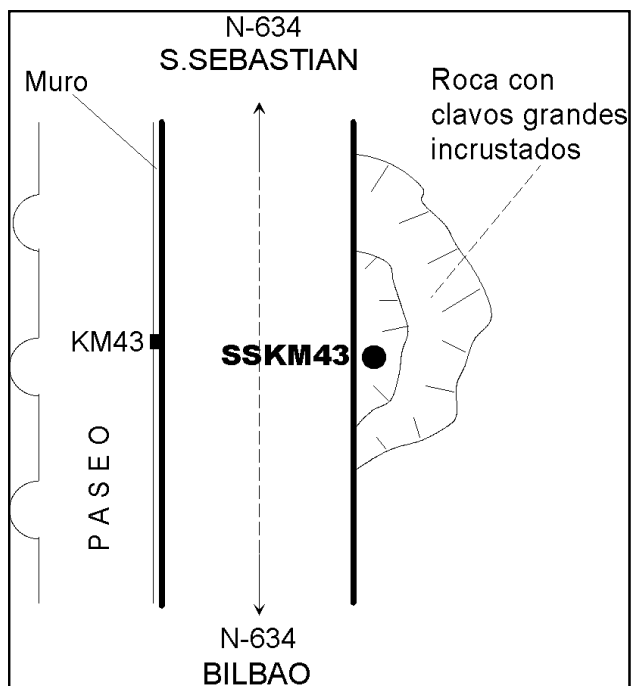



## Reseña de Señal de Nivelación

13-dic-2025

### Situación Geográfica:

Número: **201042**  
Nombre: **SSKM42**  
Línea o Ramal: **201. Durango - Behovia**

Municipio: **Deba**  
Provincia: **Gipuzkoa**  
Hoja MTN50: **63**  
Señal: **Secundaria** En posición: **Vertical**  
Señalizada: **25 de julio de 2001**  
Nivelada: **01 de enero de 2002**

### Datos Geodésicos:

Altitud ortométrica: **76,1288 m.**  
Geopotencial: **74,6384 u.g.p.**  
Gravedad en superficie: **980419,65 mgals.** *Observada*  
Cálculo: **01 de mayo de 2008**

### Coordenadas Geográficas ETRS89:

Longitud: **- 2° 20' 20,1703"**  
Latitud: **43° 18' 00,6563"**  
Altitud elipsoidal: **124,796 m.**  
Precisión: **± (0,05m - 0,1 m.)**

### Reseña:

Clavo metálico semiesférico incrustado aproximadamente en el Km. 42 de la margen S de la Carretera Nacional 634 en una arqueta según reseña gráfica.

### Observaciones:

Informe del estado de la Señal en: [InfoRN.pdf](https://info.rn.gva.es/)

### Enlaces:

Anterior: **201041 - SSKM43**  
Posterior: **201043 - SSKM41**  
Agrupada con:

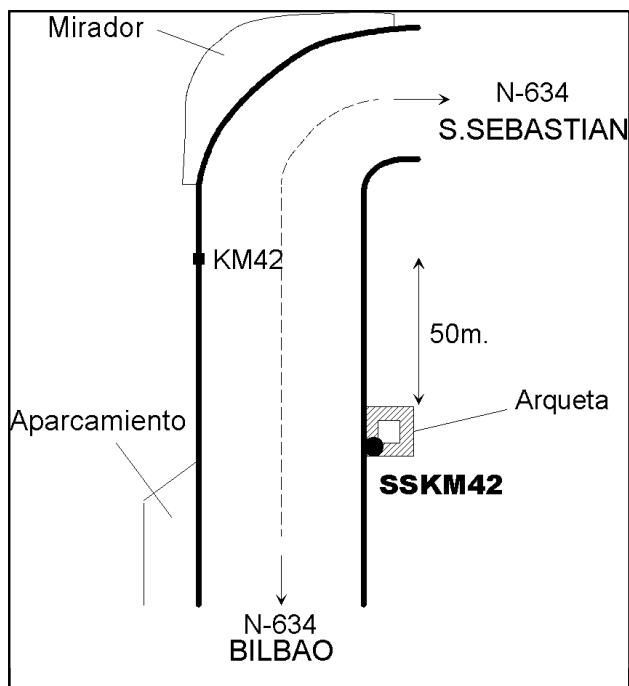
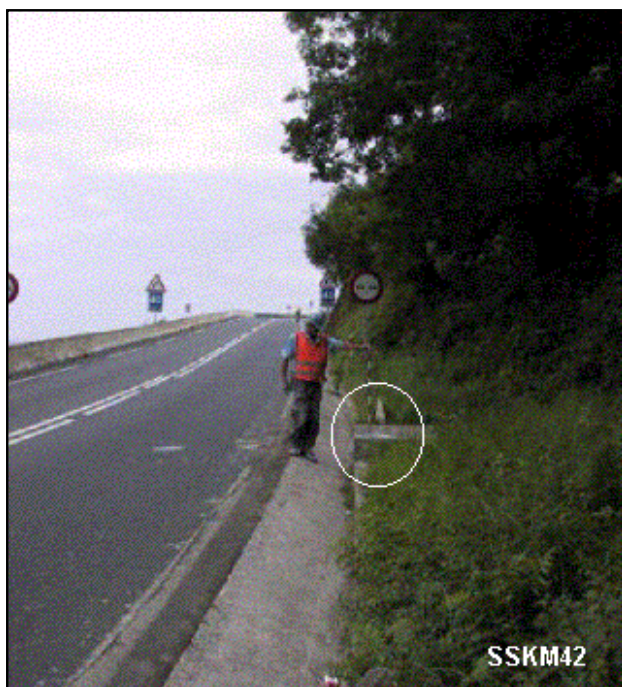

## Reseña de Señal de Nivelación

13-dic-2025

### Situación Geográfica:

Número: **201043**  
Nombre: **SSKM41**  
Línea o Ramal: **201. Durango - Behovia**

Municipio: **Deba**  
Provincia: **Gipuzkoa**  
Hoja MTN50: **63**  
Señal: **Secundaria** En posición: **Vertical**  
Señalizada: **01 de enero de 2004**  
Nivelada: **01 de enero de 2002**

### Datos Geodésicos:

Altitud ortométrica: **131,2440 m.**  
Geopotencial: **128,6738 u.g.p.**  
Gravedad en superficie: **980410,61 mgals.** *Observada*  
Cálculo: **01 de mayo de 2008**

### Coordenadas Geográficas ETRS89:

Longitud: **- 2° 20' 24,0380"**  
Latitud: **43° 17' 38,9567"**  
Altitud elipsoidal: **179,387 m.**  
Precisión: **± (0,05m - 0,1 m.)**

### Reseña:

Clavo metálico semiesférico incrustado en el bordillo junto a una antigua casa de peones camineros, ahora M<sup>a</sup> Luisa Etxea aproximadamente en el Km. 41 de la Carretera Nacional 634.

### Observaciones:

Sustituye a la señalizada con la inscripción NAPE509 al no poderse nivelar por estar bajo un buzón. Nueva señalización por CartoSistemas S.A.

Informe del estado de la Señal en: [InfoRN.pdf](#)

### Enlaces:

Anterior: **201042 - SSKM42**  
Posterior: **201044 - SSKM40**  
Agrupada con:

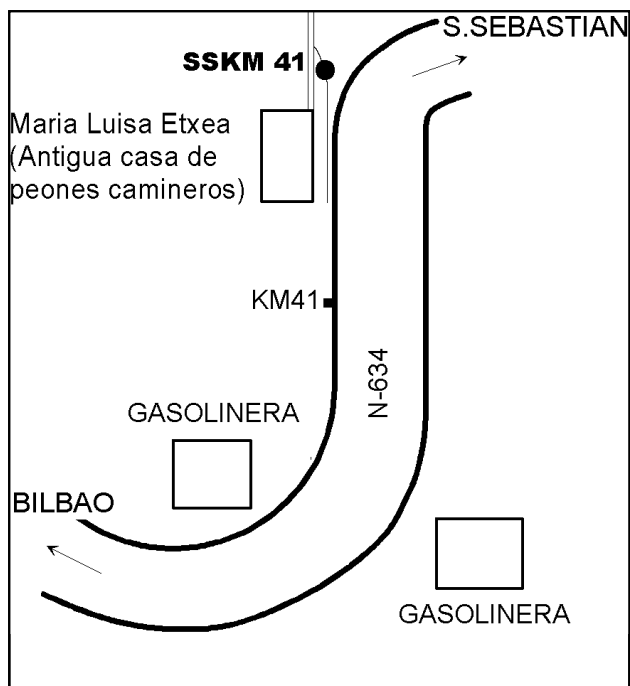

## Reseña de Señal de Nivelación

13-dic-2025

### Situación Geográfica:

Número: **201044**  
Nombre: **SSKM40**  
Línea o Ramal: **201. Durango - Behovia**

Municipio: **Deba**  
Provincia: **Gipuzkoa**  
Hoja MTN50: **63**  
Señal: **Secundaria** En posición: **Vertical**  
Señalizada: **25 de julio de 2001**  
Nivelada: **01 de enero de 2002**

### Datos Geodésicos:

Altitud ortométrica: **168,7792 m.**  
Geopotencial: **165,4728 u.g.p.**  
Gravedad en superficie: **980402,57 mgals.** *Observada*  
Cálculo: **01 de mayo de 2008**

### Coordenadas Geográficas ETRS89:

Longitud: **- 2° 20' 20,8093"**  
Latitud: **43° 17' 21,5887"**  
Altitud elipsoidal: **217,582 m.**  
Precisión: **± 0,05 m.**

### Reseña:

Clavo metálico semiesférico incrustado aproximadamente en el Km 40 de la Carretera Nacional 634 en una arqueta según reseña gráfica.

### Observaciones:

Informe del estado de la Señal en: [InfoRN.pdf](#)

### Enlaces:

Anterior: **201043 - SSKM41**  
Posterior: **201045 - SSKM39**  
Agrupada con:

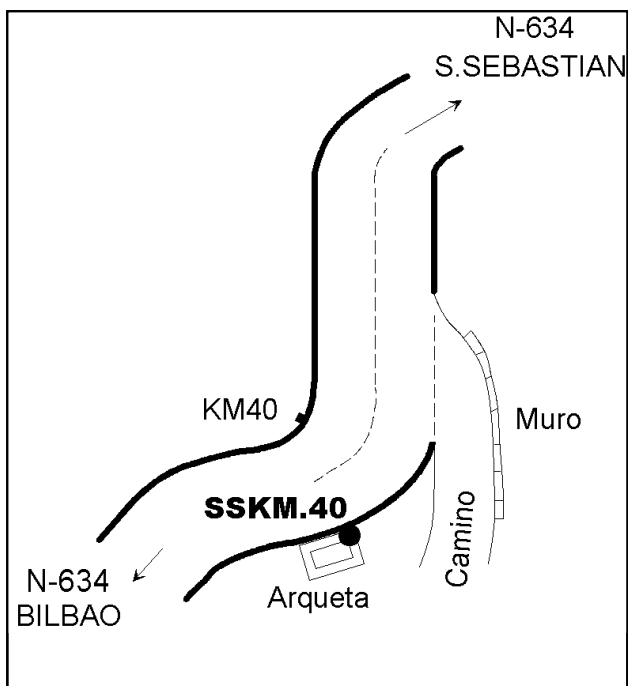



## Reseña de Señal de Nivelación

13-dic-2025

### Situación Geográfica:

Número: **201045**  
Nombre: **SSKM39**  
Línea o Ramal: **201. Durango - Behovia**

Municipio: **Deba**  
Provincia: **Gipuzkoa**  
Hoja MTN50: **63**  
Señal: **Secundaria** En posición: **Vertical**  
Señalizada: **26 de julio de 2001**  
Nivelada: **01 de enero de 2002**

### Datos Geodésicos:

Altitud ortométrica: **202,1980 m.**  
Geopotencial: **198,2355 u.g.p.**  
Gravedad en superficie: **980394,57 mgals.** *Observada*  
Cálculo: **01 de mayo de 2008**

### Coordenadas Geográficas ETRS89:

Longitud: **- 2° 20' 11,3924"**  
Latitud: **43° 16' 53,1005"**  
Altitud elipsoidal:  
Precisión: **± (0,05m - 0,1 m.)**

### Reseña:

Clavo metálico semiesférico incrustado aproximadamente en el Km. 39 de la margen W de la Carretera Nacional 634 en una arqueta según reseña gráfica.

### Observaciones:

Informe del estado de la Señal en: [InfoRN.pdf](#)

### Enlaces:

Anterior: **201044 - SSKM40**  
Posterior: **201046 - NGW859**  
Agrupada con:

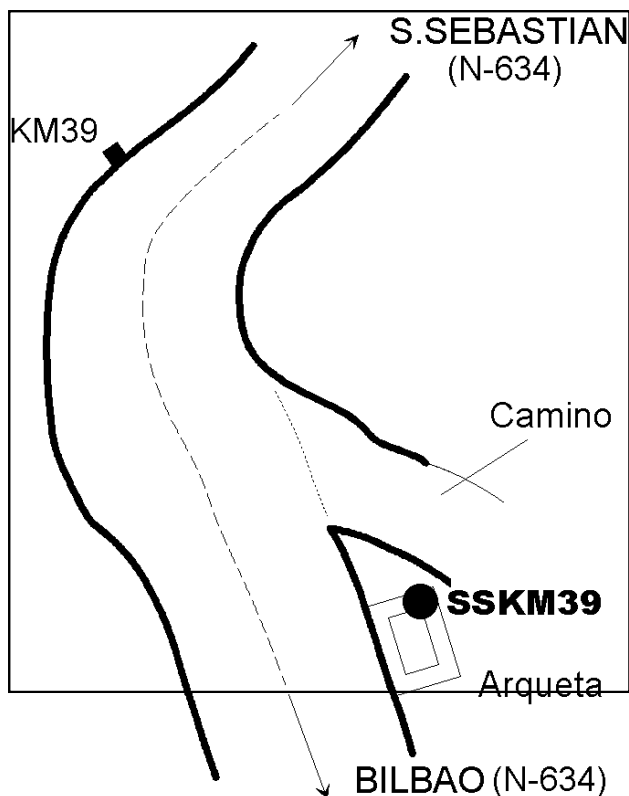

## Reseña de Señal de Nivelación

13-dic-2025

### Situación Geográfica:

Número: **201046**  
Nombre: **NGW859**  
Línea o Ramal: **201. Durango - Behovia**

Municipio: **Deba**  
Provincia: **Gipuzkoa**  
Hoja MTN50: **63**  
Señal: **Principal** En posición: **Vertical**  
Señalizada: **26 de julio de 2001**  
Nivelada: **01 de enero de 2002**

### Datos Geodésicos:

Altitud ortométrica: **211,0766 m.**  
Geopotencial: **206,9398 u.g.p.**  
Gravedad en superficie: **980392,36 mgals.** *Observada*  
Cálculo: **01 de mayo de 2008**

### Coordenadas Geográficas ETRS89:

Longitud: **- 2° 19' 37,0941"**  
Latitud: **43° 16' 37,2091"**  
Altitud elipsoidal: **259,937 m.**  
Precisión: **± 0,05 m.**

### Reseña:

Clavo metálico semiesférico incrustado aproximadamente en el Km. 38 de la Carretera Nacional 634 en una arqueta según reseña gráfica.

### Observaciones:

Informe del estado de la Señal en: [InfoRN.pdf](#)

### Enlaces:

Anterior: **201045 - SSKM39**  
Posterior: **201047 - NGW860**  
Agrupada con: **201047 - NGW860.**

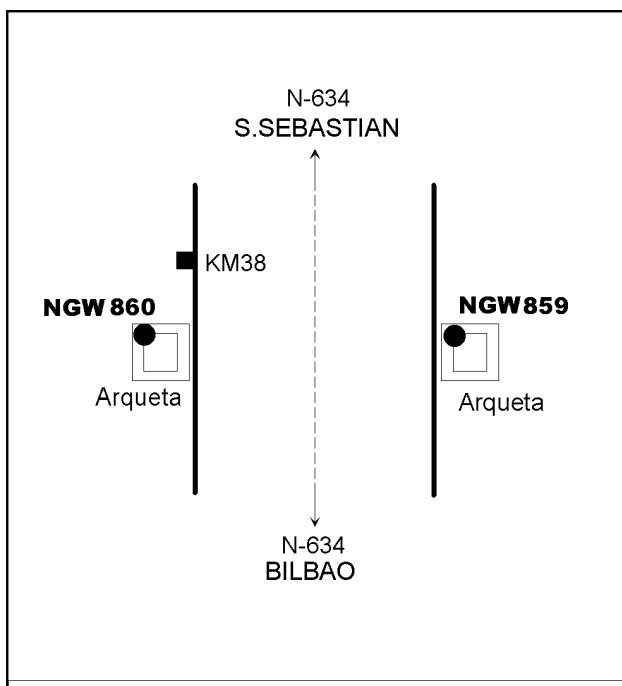

## Reseña de Señal de Nivelación

13-dic-2025

### Situación Geográfica:

Número: **201047**  
Nombre: **NGW860**  
Línea o Ramal: **201. Durango - Behovia**

Municipio: **Deba**  
Provincia: **Gipuzkoa**  
Hoja MTN50: **63**  
Señal: **Principal** En posición: **Vertical**  
Señalizada: **26 de julio de 2001**  
Nivelada: **01 de enero de 2002**

### Datos Geodésicos:

Altitud ortométrica: **210,8616 m.**  
Geopotencial: **206,729 u.g.p.**  
Gravedad en superficie: **980392,42 mgals.** *Calculada*  
Cálculo: **01 de mayo de 2008**

### Coordenadas Geográficas ETRS89:

Longitud: **- 2° 19' 37"**  
Latitud: **43° 16' 37"**  
Altitud elipsoidal:  
Precisión: **± (1 m - 10 m.)**

### Reseña:

Clavo metálico semiesférico incrustado aproximadamente en el Km. 38 de la Carretera Nacional 634 en una arqueta según reseña gráfica.

### Observaciones:

Informe del estado de la Señal en: [InfoRN.pdf](#)

### Enlaces:

Anterior: **201046 - NGW859**  
Posterior: **201048 - SSKM37**  
Agrupada con: **201046 - NGW859.**

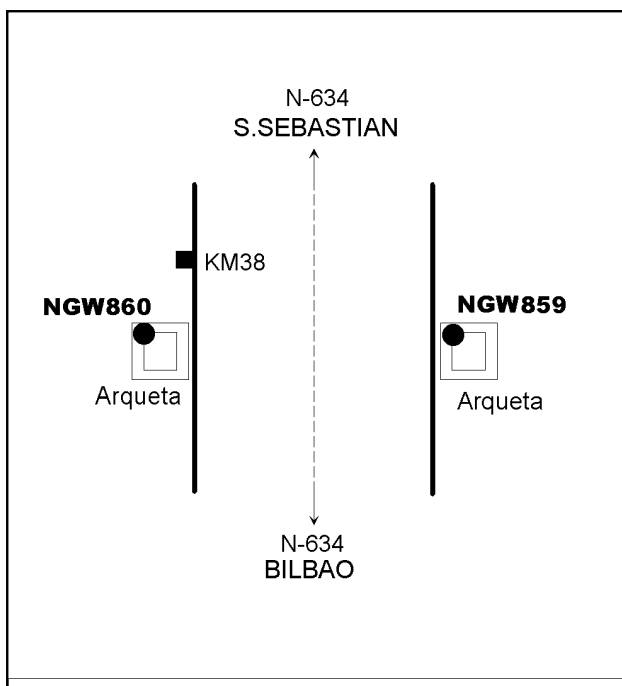



## Reseña de Señal de Nivelación

13-dic-2025

### Situación Geográfica:

Número: **201048**  
Nombre: **SSKM37**  
Línea o Ramal: **201. Durango - Behovia**

Municipio: **Deba**  
Provincia: **Gipuzkoa**  
Hoja MTN50: **63**  
Señal: **Secundaria** En posición: **Vertical**  
Señalizada: **27 de julio de 2001**  
Nivelada: **01 de enero de 2002**

### Datos Geodésicos:

Altitud ortométrica: **169,3545 m.**  
Geopotencial: **166,0363 u.g.p.**  
Gravedad en superficie: **980399,36 mgals.** *Observada*  
Cálculo: **01 de mayo de 2008**

### Coordenadas Geográficas ETRS89:

Longitud: **- 2° 19' 16,4467"**  
Latitud: **43° 16' 44,7272"**  
Altitud elipsoidal: **217,328 m.**  
Precisión: **± (0,05m - 0,1 m.)**

### Reseña:

Clavo metálico semiesférico incrustado aproximadamente en el Km. 37 de la margen S de la Carretera Nacional 634 en una arqueta según reseña gráfica.

### Observaciones:

Informe del estado de la Señal en: [InfoRN.pdf](#)

### Enlaces:

Anterior: **201047 - NGW860**  
Posterior: **201049 - SSKM36**  
Agrupada con:

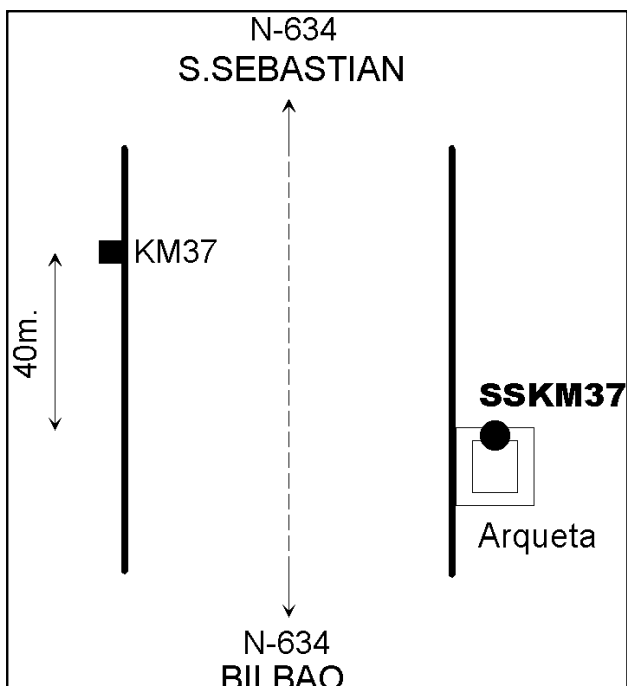

## Reseña de Señal de Nivelación

13-dic-2025

### Situación Geográfica:

Número: **201049**  
Nombre: **SSKM36**  
Línea o Ramal: **201. Durango - Behovia**

Municipio: **Deba**  
Provincia: **Gipuzkoa**  
Hoja MTN50: **63**  
Señal: **Secundaria** En posición: **Vertical**  
Señalizada: **27 de julio de 2001**  
Nivelada: **01 de enero de 2002**

### Datos Geodésicos:

Altitud ortométrica: **141,9281 m.**  
Geopotencial: **139,148 u.g.p.**  
Gravedad en superficie: **980405,85 mgals.** *Observada*  
Cálculo: **01 de mayo de 2008**

### Coordenadas Geográficas ETRS89:

Longitud: **- 2° 18' 37,8416"**  
Latitud: **43° 16' 45,0070"**  
Altitud elipsoidal: **190,780 m.**  
Precisión: **± 0,05 m.**

### Reseña:

Clavo metálico semiesférico incrustado aproximadamente en el Km.36 de la margen S de la Carretera Nacional 634 en un muro frente al aparcamiento de la casa rural "Txomin".

### Observaciones:

Informe del estado de la Señal en: [InfoRN.pdf](#)

### Enlaces:

Anterior: **201048 - SSKM37**  
Posterior: **201050 - SSKM35**  
Agrupada con:

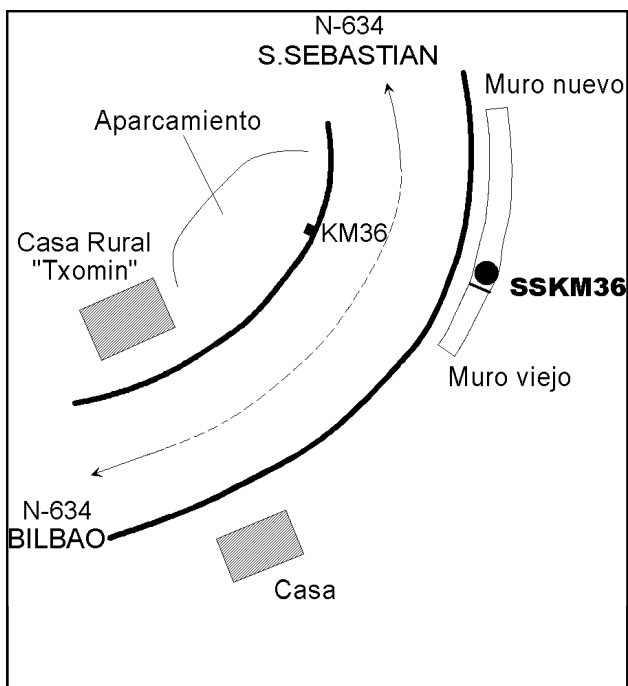
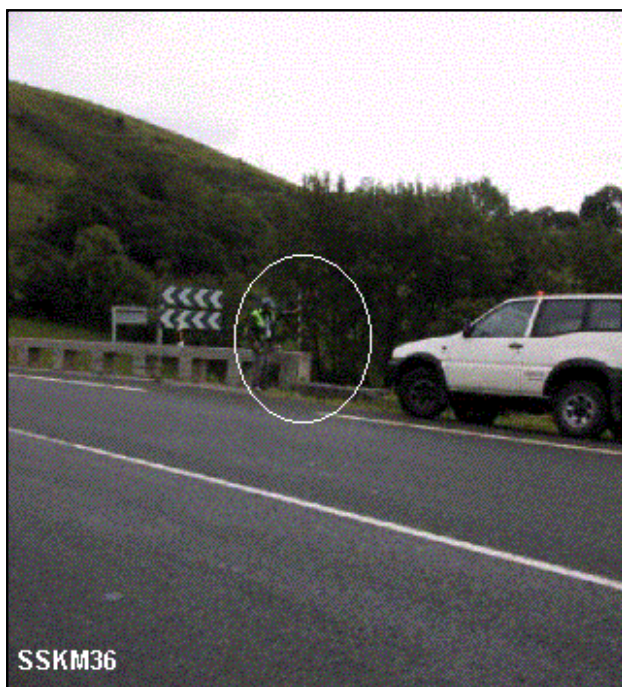

## Reseña de Señal de Nivelación

13-dic-2025

### Situación Geográfica:

Número: **201050**  
Nombre: **SSKM35**  
Línea o Ramal: **201. Durango - Behovia**

Municipio: **Deba**  
Provincia: **Gipuzkoa**  
Hoja MTN50: **63**  
Señal: **Secundaria** En posición: **Vertical**  
Señalizada: **27 de julio de 2001**  
Nivelada: **01 de enero de 2002**

### Datos Geodésicos:

Altitud ortométrica: **147,0131 m.**  
Geopotencial: **144,1332 u.g.p.**  
Gravedad en superficie: **980404,12 mgals.** *Observada*  
Cálculo: **01 de mayo de 2008**

### Coordenadas Geográficas ETRS89:

Longitud: **- 2° 18' 29,2832"**  
Latitud: **43° 16' 55,4489"**  
Altitud elipsoidal: **195,846 m.**  
Precisión: **± 0,05 m.**

### Reseña:

Clavo metálico semiesférico incrustado aproximadamente en el Km. 35 de la margen S de la Carretera Nacional 634 en una arqueta.

### Observaciones:

Informe del estado de la Señal en: [InfoRN.pdf](#)

### Enlaces:

Anterior: **201049 - SSKM36**  
Posterior: **201051 - SSKM34**  
Agrupada con:

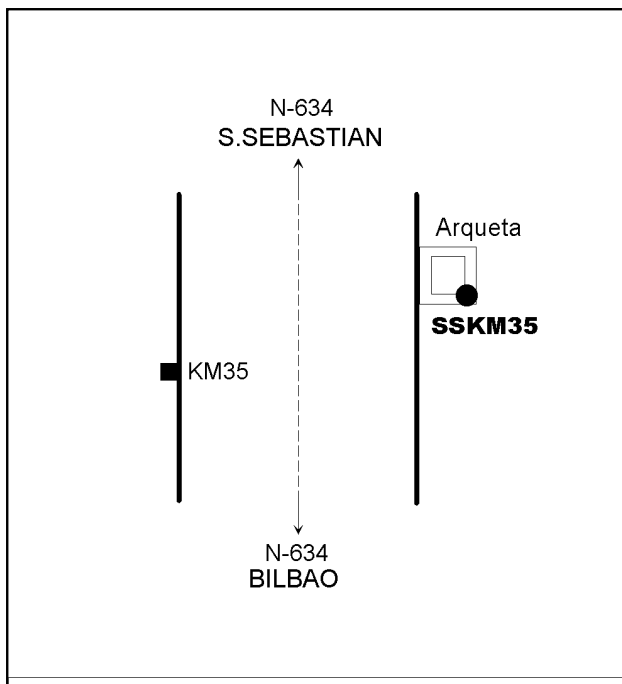
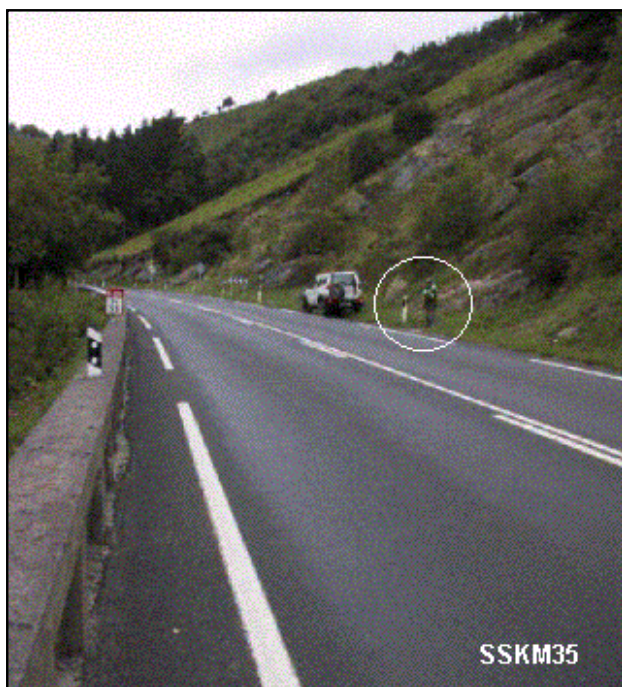



## Reseña de Señal de Nivelación

13-dic-2025

### Situación Geográfica:

Número: **201051**  
Nombre: **SSKM34**  
Línea o Ramal: **201. Durango - Behovia**

Municipio: **Deba**  
Provincia: **Gipuzkoa**  
Hoja MTN50: **63**  
Señal: **Secundaria** En posición: **Vertical**  
Señalizada: **27 de julio de 2001**  
Nivelada: **01 de enero de 2002**

### Datos Geodésicos:

Altitud ortométrica: **115,9205 m.**  
Geopotencial: **113,6503 u.g.p.**  
Gravedad en superficie: **980411,15 mgals.** *Observada*  
Cálculo: **01 de mayo de 2008**

### Coordenadas Geográficas ETRS89:

Longitud: **- 2° 17' 50,4241"**  
Latitud: **43° 16' 47,7713"**  
Altitud elipsoidal: **164,678 m.**  
Precisión: **± 0,05 m.**

### Reseña:

Clavo metálico semiesférico incrustado aproximadamente en el Km. 34 de la margen N de la Carretera Nacional 634 en una arqueta.

### Observaciones:

Informe del estado de la Señal en: [InfoRN.pdf](#)

### Enlaces:

Anterior: **201050 - SSKM35**  
Posterior: **201052 - SSKM33**  
Agrupada con:

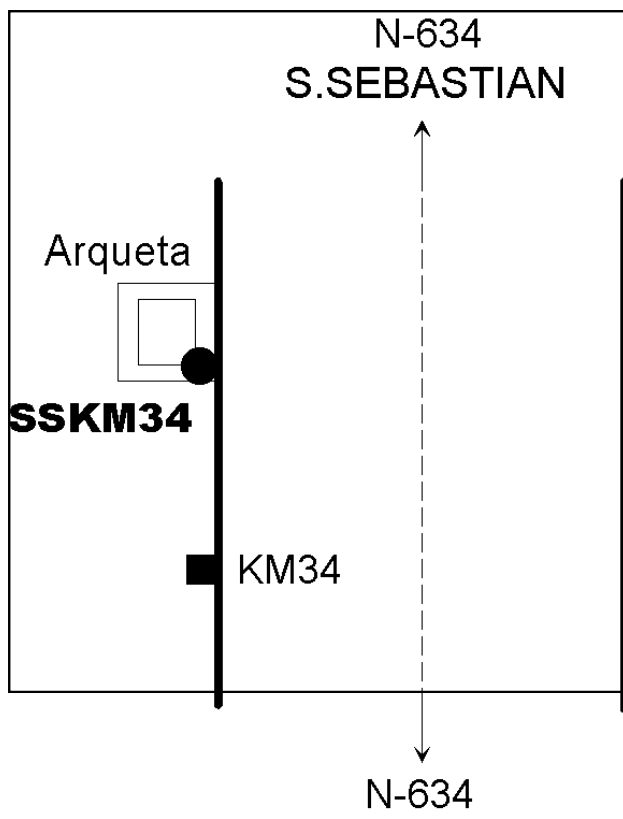

## Reseña de Señal de Nivelación

13-dic-2025

### Situación Geográfica:

Número: **201052**  
Nombre: **SSKM33**  
Línea o Ramal: **201. Durango - Behovia**

Municipio: **Deba**  
Provincia: **Gipuzkoa**  
Hoja MTN50: **63**  
Señal: **Secundaria** En posición: **Vertical**  
Señalizada: **27 de julio de 2001**  
Nivelada: **01 de enero de 2002**

### Datos Geodésicos:

Altitud ortométrica: **68,4672 m.**  
Geopotencial: **67,1268 u.g.p.**  
Gravedad en superficie: **980419,56 mgals.** *Observada*  
Cálculo: **01 de mayo de 2008**

### Coordenadas Geográficas ETRS89:

Longitud: **- 2° 17' 18,1426"**  
Latitud: **43° 16' 45,2494"**  
Altitud elipsoidal: **117,277 m.**  
Precisión: **± 0,05 m.**

### Reseña:

Clavo metálico semiesférico incrustado aproximadamente en el Km.33 de la margen N de la Carretera Nacional 634 en un muro.

### Observaciones:

Informe del estado de la Señal en: [InfoRN.pdf](#)

### Enlaces:

Anterior: **201051 - SSKM34**  
Posterior: **201053 - NGW861**  
Agrupada con:

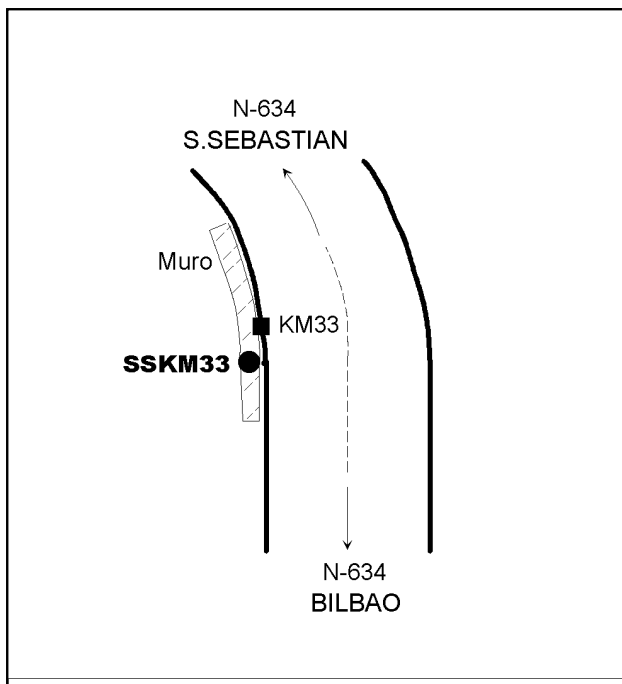

## Reseña de Señal de Nivelación

13-dic-2025

### Situación Geográfica:

Número: **201053**  
Nombre: **NGW861**  
Línea o Ramal: **201. Durango - Behovia**

Municipio: **Zestoa**  
Provincia: **Gipuzkoa**  
Hoja MTN50: **63**  
Señal: **Principal** En posición: **Vertical**  
Señalizada: **28 de julio de 2001**  
Nivelada: **01 de enero de 2002**

### Datos Geodésicos:

Altitud ortométrica: **31,5850 m.**  
Geopotencial: **30,9668 u.g.p.**  
Gravedad en superficie: **980426,6 mgals.** *Observada*  
Cálculo: **01 de mayo de 2008**

### Coordenadas Geográficas ETRS89:

Longitud: **- 2° 16' 34,7620"**  
Latitud: **43° 16' 33,1315"**  
Altitud elipsoidal: **80,502 m.**  
Precisión: **± (0,05m - 0,1 m.)**

### Reseña:

Clavo metálico semiesférico incrustado aproximadamente en el Km.31.9 de la margen S de la Carretera Nacional 634 según reseña gráfica.

### Observaciones:

Informe del estado de la Señal en: [InfoRN.pdf](#)

### Enlaces:

Anterior: **201052 - SSKM33**  
Posterior: **201054 - NGW862**  
Agrupada con: **201054 - NGW862.**

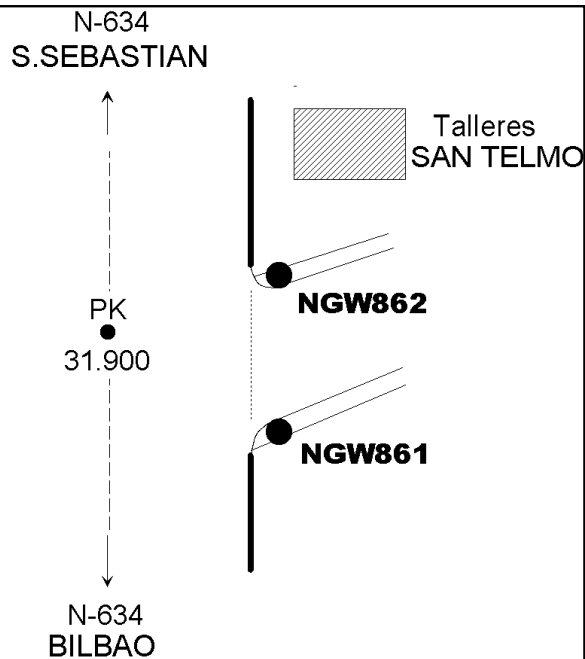
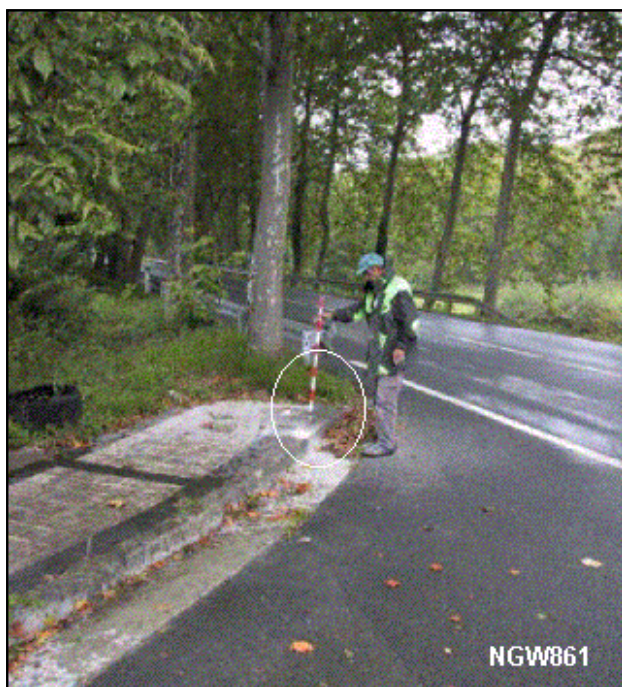



## Reseña de Señal de Nivelación

13-dic-2025

### Situación Geográfica:

Número: **201054**  
Nombre: **NGW862**  
Línea o Ramal: **201. Durango - Behovia**

Municipio: **Zestoa**  
Provincia: **Gipuzkoa**  
Hoja MTN50: **63**  
Señal: **Principal** En posición: **Vertical**  
Señalizada: **28 de julio de 2001**  
Nivelada: **01 de enero de 2002**

### Datos Geodésicos:

Altitud ortométrica: **31,2671 m.**  
Geopotencial: **30,6552 u.g.p.**  
Gravedad en superficie: **980426,7 mgals.** *Calculada*  
Cálculo: **01 de mayo de 2008**

### Coordenadas Geográficas ETRS89:

Longitud: **- 2° 16' 34"**  
Latitud: **43° 16' 33"**  
Altitud elipsoidal:  
Precisión: **± (1 m - 10 m.)**

### Reseña:

Clavo metálico semiesférico incrustado aproximadamente en el Km.31.9 de la margen S de la Carretera Nacional 634 según reseña gráfica.

### Observaciones:

Informe del estado de la Señal en: [InfoRN.pdf](#)

### Enlaces:

Anterior: **201053 - NGW861**  
Posterior: **201055 - SSKM31**  
Agrupada con: **201053 - NGW861.**

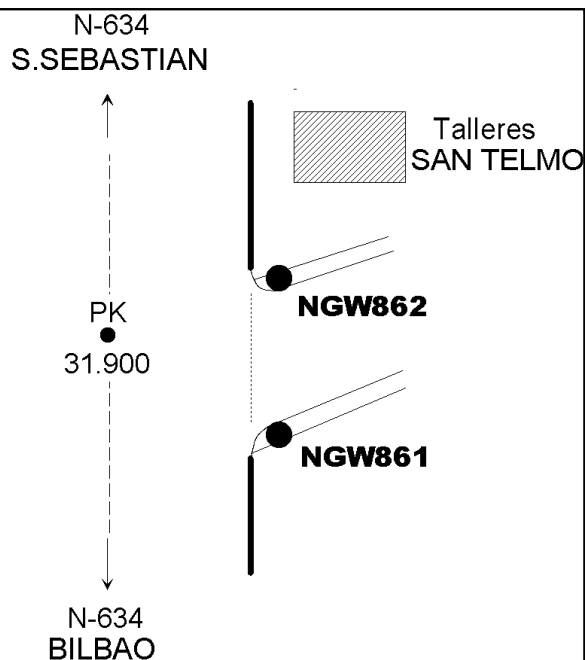

## Reseña de Señal de Nivelación

13-dic-2025

### Situación Geográfica:

Número: **201055**  
Nombre: **SSKM31**  
Línea o Ramal: **201. Durango - Behovia**

Municipio: **Zestoa**  
Provincia: **Gipuzkoa**  
Hoja MTN50: **63**  
Señal: **Secundaria** En posición: **Vertical**  
Señalizada: **28 de julio de 2001**  
Nivelada: **01 de enero de 2002**

### Datos Geodésicos:

Altitud ortométrica: **17,0863 m.**  
Geopotencial: **16,7519 u.g.p.**  
Gravedad en superficie: **980428,41 mgals.** *Observada*  
Cálculo: **01 de mayo de 2008**

### Coordenadas Geográficas ETRS89:

Longitud: **- 2° 16' 00,1796"**  
Latitud: **43° 16' 50,0704"**  
Altitud elipsoidal: **65,828 m.**  
Precisión: **± 0,05 m.**

### Reseña:

Clavo metálico semiesférico incrustado aproximadamente en el Km.31 de la margen N de la Carretera Nacional 634 en el muro de la puerta de entrada a bombas Azcue.

### Observaciones:

Informe del estado de la Señal en: [InfoRN.pdf](#)

### Enlaces:

Anterior: **201054 - NGW862**  
Posterior: **201056 - NPE9**  
Agrupada con:

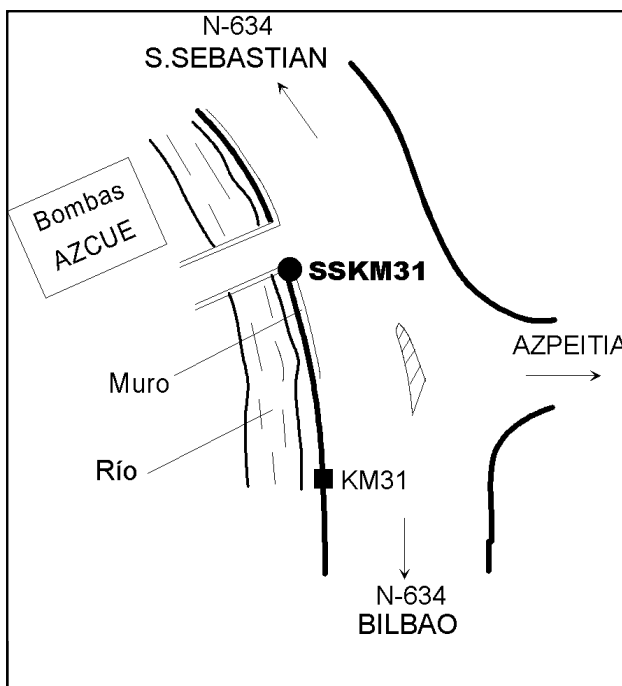

## Reseña de Señal de Nivelación

13-dic-2025

### Situación Geográfica:

Número: **201056**  
Nombre: **NPE9**  
Línea o Ramal: **201. Durango - Behovia**

Municipio: **Zumaia**  
Provincia: **Gipuzkoa**  
Hoja MTN50: **63**  
Señal: **Principal** En posición: **Horizontal**  
Señalizada: **01 de enero de 1990**  
Nivelada: **01 de enero de 2002**

### Datos Geodésicos:

Altitud ortométrica: **6,1371 m.**  
Geopotencial: **6,017 u.g.p.**  
Gravedad en superficie: **980431,74 mgals.** *Observada*  
Cálculo: **01 de mayo de 2008**

### Coordenadas Geográficas ETRS89:

Longitud: **- 2° 15' 38,7680"**  
Latitud: **43° 17' 05,9260"**  
Altitud elipsoidal: **54,980 m.**  
Precisión: **± (0,05m - 0,1 m.)**

### Reseña:

Clavo metálico semiesférico incrustado aproximadamente en el Km.30 de la margen S de la Carretera Nacional 634 en casa Diputación.

### Observaciones:

Informe del estado de la Señal en: [InfoRN.pdf](#)

### Enlaces:

Anterior: **201055 - SSKM31**  
Posterior: **201057 - CAPV(537)**  
Agrupada con: **201057 - CAPV(537).**

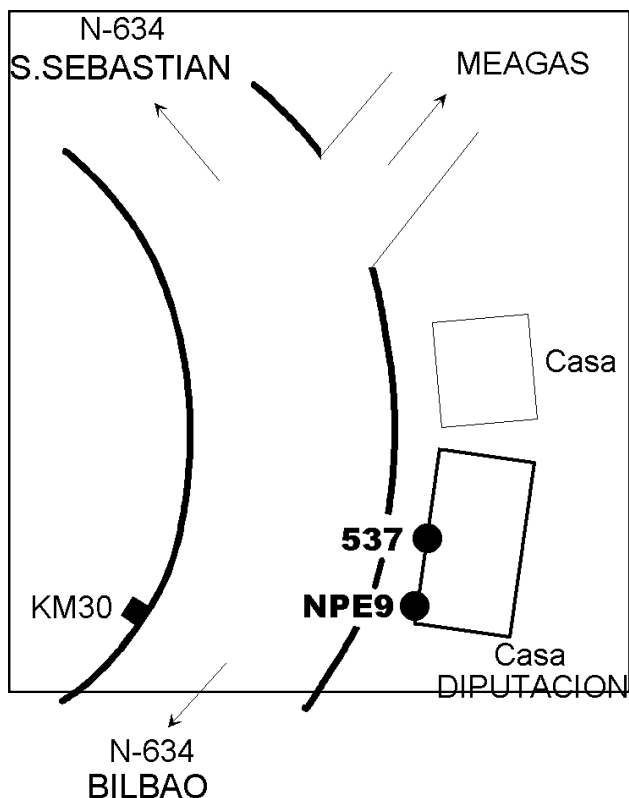



## Reseña de Señal de Nivelación

13-dic-2025

### Situación Geográfica:

Número: **201057**  
Nombre: **CAPV(537)**  
Línea o Ramal: **201. Durango - Behovia**

Municipio: **Zumaia**  
Provincia: **Gipuzkoa**  
Hoja MTN50: **63**  
Señal: **Principal** En posición: **Horizontal**  
Señalizada: **01 de enero de 1990**  
Nivelada: **01 de enero de 2002**

### Datos Geodésicos:

Altitud ortométrica: **6,4775 m.**  
Geopotencial: **6,3508 u.g.p.**  
Gravedad en superficie: **980431,64 mgals.** *Calculada*  
Cálculo: **01 de mayo de 2008**

### Coordenadas Geográficas ETRS89:

Longitud: **- 2° 15' 39"**  
Latitud: **43° 17' 06"**  
Altitud elipsoidal:  
Precisión: **± (1 m - 10 m.)**

### Reseña:

Clavo metálico semiesférico incrustado aproximadamente en el Km.30 de la margen S de la Carretera Nacional 634 en casa Diputación.

### Observaciones:

Informe del estado de la Señal en: [InfoRN.pdf](#)

### Enlaces:

Anterior: **201056 - NPE9**  
Posterior: **201058 - ZUMA2**  
Agrupada con: **201056 - NPE9.**

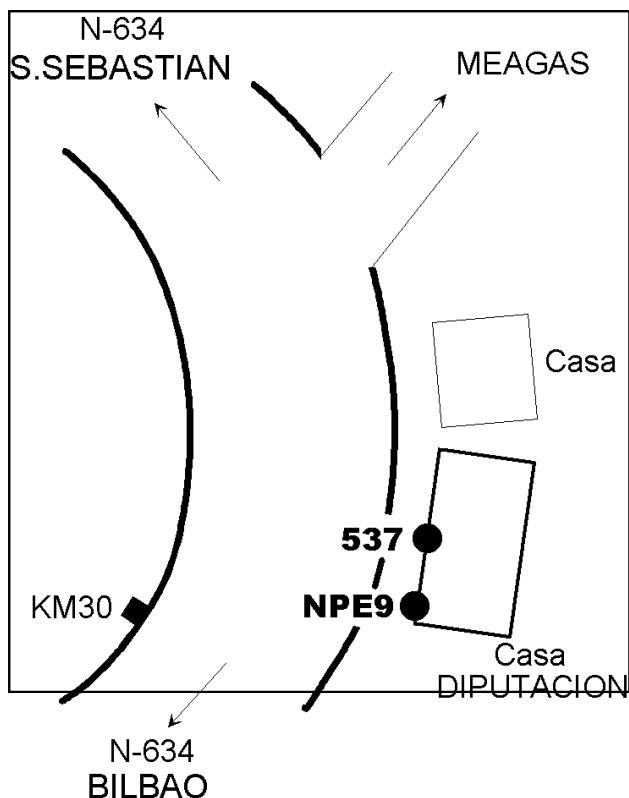

## Reseña de Señal de Nivelación

13-dic-2025

### Situación Geográfica:

Número: **201058**  
Nombre: **ZUMA2**  
Línea o Ramal: **201. Durango - Behovia**

Municipio: **Zumaia**  
Provincia: **Gipuzkoa**  
Hoja MTN50: **63**  
Señal: **Principal** En posición: **Horizontal**  
Señalizada: **01 de enero de 1990**  
Nivelada: **01 de enero de 2002**

### Datos Geodésicos:

Altitud ortométrica: **4,1407 m.**  
Geopotencial: **4,0597 u.g.p.**  
Gravedad en superficie: **980431,89 mgals.** *Observada*  
Cálculo: **01 de mayo de 2008**

### Coordenadas Geográficas ETRS89:

Longitud: **- 2° 15' 30,2113"**  
Latitud: **43° 17' 41,8287"**  
Altitud elipsoidal: **52,795 m.**  
Precisión: **± 0,05 m.**

### Reseña:

Clavo metálico semiesférico incrustado en el edificio de la antigua Cruz Roja ahora Policía Municipal de Zumaya.

### Observaciones:

Informe del estado de la Señal en: [InfoRN.pdf](#)

### Enlaces:

Anterior: **201057 - CAPV(537)**  
Posterior: **201059 - SSKM27**  
Agrupada con:

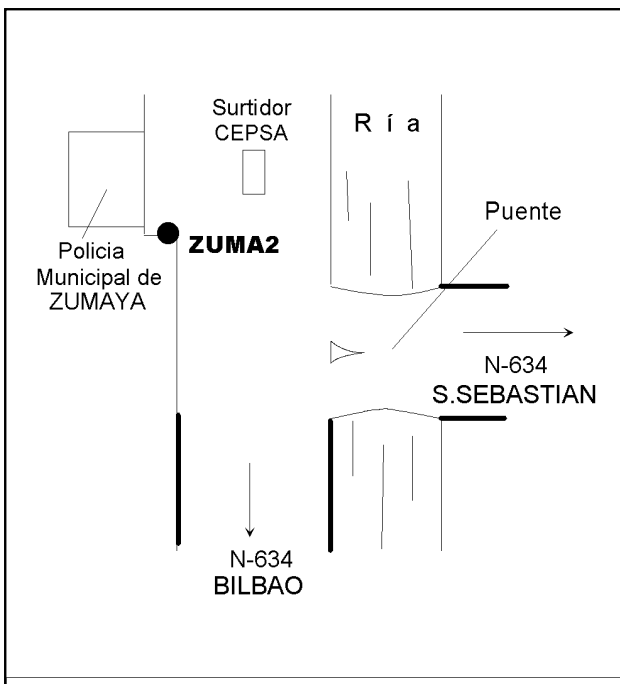

## Reseña de Señal de Nivelación

13-dic-2025

### Situación Geográfica:

Número: **201059**  
Nombre: **SSKM27**  
Línea o Ramal: **201. Durango - Behovia**

Municipio: **Zumaia**  
Provincia: **Gipuzkoa**  
Hoja MTN50: **63**  
Señal: **Secundaria** En posición: **Vertical**  
Señalizada: **28 de julio de 2001**  
Nivelada: **01 de enero de 2002**

### Datos Geodésicos:

Altitud ortométrica: **5,9715 m.**  
Geopotencial: **5,8546 u.g.p.**  
Gravedad en superficie: **980430,92 mgals.** *Observada*  
Cálculo: **01 de mayo de 2008**

### Coordenadas Geográficas ETRS89:

**2025-12-04: Revisión en oficina**  
Longitud: **-2° 14' 55,1098"**  
Latitud: **43° 17' 49,8209"**  
Altitud elipsoidal: **54,579 m.**  
Precisión: **± 0,05 m.**

### Reseña:

Cavo metálico semiesférico incrustado aproximadamente en el Km.27.650 de la Carretera Nacional 634 según reseña gráfica.

### Observaciones:

Informe del estado de la Señal en: [InfoRN.pdf](#)

### Enlaces:

Anterior: **201058 - ZUMA2**  
Posterior: **201060 - SSKM26**  
Agrupada con:



SSKM27

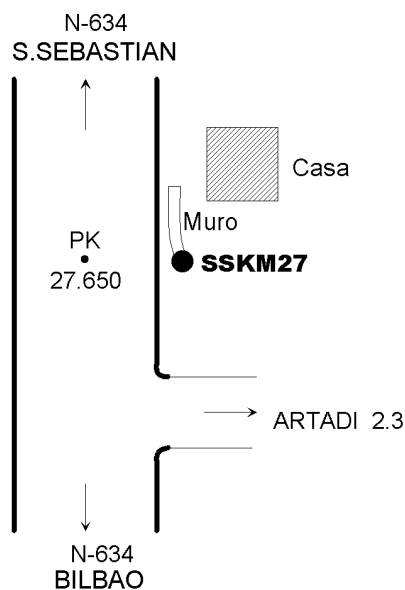



## Reseña de Señal de Nivelación

13-dic-2025

### Situación Geográfica:

Número: **201060**  
Nombre: **SSKM26**  
Línea o Ramal: **201. Durango - Behovia**

Municipio: **Getaria**  
Provincia: **Gipuzkoa**  
Hoja MTN50: **63**  
Señal: **Secundaria** En posición: **Vertical**  
Señalizada: **28 de julio de 2001**  
Nivelada: **01 de enero de 2002**

### Datos Geodésicos:

Altitud ortométrica: **11,0733 m.**  
Geopotencial: **10,8566 u.g.p.**  
Gravedad en superficie: **980429,21 mgals.** *Observada*  
Cálculo: **01 de mayo de 2008**

### Coordenadas Geográficas ETRS89:

Longitud: **- 2° 14' 20,3739"**  
Latitud: **43° 18' 15,5929"**  
Altitud elipsoidal: **59,565 m.**  
Precisión: **± (0,05m - 0,1 m.)**

### Reseña:

Clavo metálico semiesférico incrustado aproximadamente en el Km. 26.4 de la margen E de la Carretera Nacional 634 en un muro.

### Observaciones:

Informe del estado de la Señal en: [InfoRN.pdf](#)

### Enlaces:

Anterior: **201059 - SSKM27**  
Posterior: **201061 - NAPE525**  
Agrupada con:

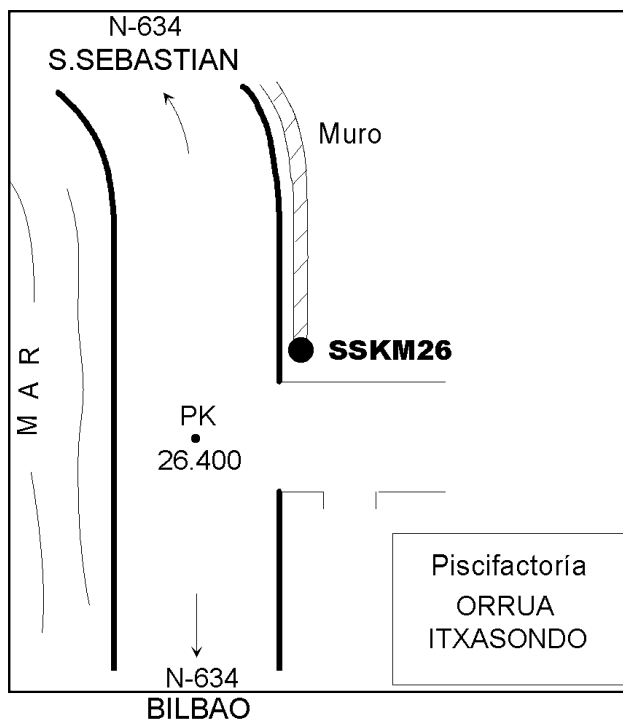

## Reseña de Señal de Nivelación

13-dic-2025

### Situación Geográfica:

Número: **201061**  
Nombre: **NAPE525**  
Línea o Ramal: **201. Durango - Behovia**

Municipio: **Getaria**  
Provincia: **Gipuzkoa**  
Hoja MTN50: **63**  
Señal: **Principal** En posición: **Horizontal**  
Señalizada: **01 de enero de 1990**  
Nivelada: **01 de enero de 2002**

### Datos Geodésicos:

Altitud ortométrica: **31,3543 m.**  
Geopotencial: **30,7406 u.g.p.**  
Gravedad en superficie: **980425,32 mgals.** *Observada*  
Cálculo: **01 de mayo de 2008**

### Coordenadas Geográficas ETRS89:

Longitud: **- 2° 13' 34,8530"**  
Latitud: **43° 18' 36,3981"**  
Altitud elipsoidal: **80,727 m.**  
Precisión: **± (0,05m - 0,1 m.)**

### Reseña:

Clavo metálico semiesférico incrustado aproximadamente en el Km.24.950 de la margen S de la Carretera Nacional 634 en antigua casa de peones camineros.

### Observaciones:

Informe del estado de la Señal en: [InfoRN.pdf](#)

### Enlaces:

Anterior: **201060 - SSKM26**  
Posterior: **201062 - SSKM24**  
Agrupada con:

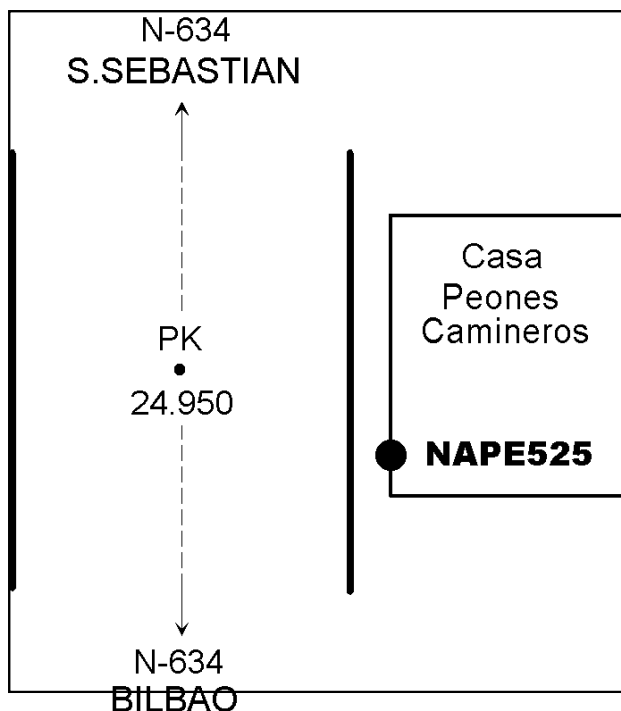

## Reseña de Señal de Nivelación

13-dic-2025

### Situación Geográfica:

Número: **201062**  
Nombre: **SSKM24**  
Línea o Ramal: **201. Durango - Behovia**

Municipio: **Getaria**  
Provincia: **Gipuzkoa**  
Hoja MTN50: **63**  
Señal: **Secundaria** En posición: **Vertical**  
Señalizada: **28 de julio de 2001**  
Nivelada: **01 de enero de 2002**

### Datos Geodésicos:

Altitud ortométrica: **17,4608 m.**  
Geopotencial: **17,1191 u.g.p.**  
Gravedad en superficie: **980428,51 mgals.** *Observada*  
Cálculo: **01 de mayo de 2008**

### Coordenadas Geográficas ETRS89:

Longitud: **- 2° 12' 56,3241"**  
Latitud: **43° 18' 29,5617"**  
Altitud elipsoidal: **66,000 m.**  
Precisión: **± 0,05 m.**

### Reseña:

Clavo metálico semiesférico incrustado al lado del Km.24 de la Carretera Nacional 634.

### Observaciones:

Informe del estado de la Señal en: [InfoRN.pdf](#)

### Enlaces:

Anterior: **201061 - NAPE525**  
Posterior: **201063 - Estatua Km.22,8**  
Agrupada con:

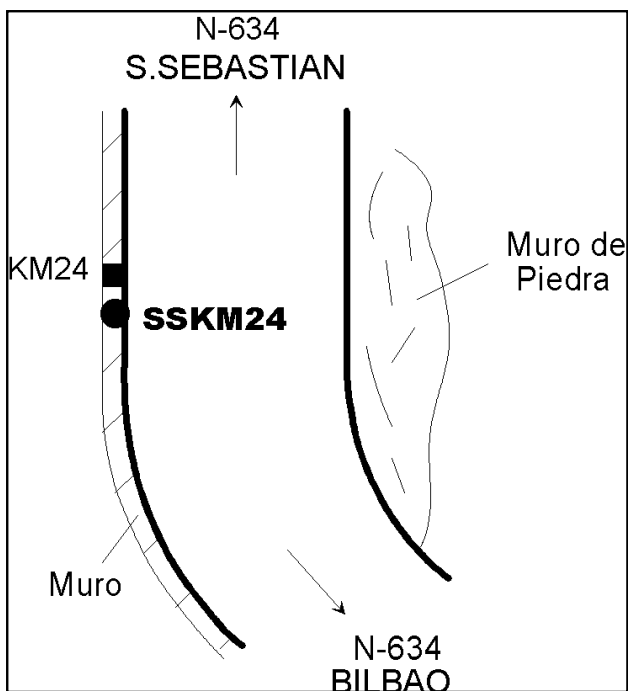



## Reseña de Señal de Nivelación

13-dic-2025

### Situación Geográfica:

Número: **201063**  
Nombre: **Estatua Km.22,8**  
Línea o Ramal: **201. Durango - Behovia**

Municipio: **Getaria**  
Provincia: **Gipuzkoa**  
Hoja MTN50: **63**  
Señal: **Secundaria** En posición: **Vertical**  
Señalizada: **01 de enero de 1990**  
Nivelada: **01 de enero de 2002**

### Datos Geodésicos:

Altitud ortométrica: **27,6837 m.**  
Geopotencial: **27,1419 u.g.p.**  
Gravedad en superficie: **980426,48 mgals.** *Observada*  
Cálculo: **01 de mayo de 2008**

### Coordenadas Geográficas ETRS89:

Longitud: **- 2° 12' 16,1717"**  
Latitud: **43° 18' 11,0670"**  
Altitud elipsoidal: **76,292 m.**  
Precisión: **± (0,05m - 0,1 m.)**

### Reseña:

Clavo metálico semiesférico incrustado aproximadamente en el Km.22.8 de la Carretera Nacional 634 a su paso por Guetaria, en una estatua frente al Ayuntamiento.

### Observaciones:

Informe del estado de la Señal en: [InfoRN.pdf](#)

### Enlaces:

Anterior: **201062 - SSKM24**  
Posterior: **201064 - NPE11**  
Agrupada con: **201064 - NPE11.**

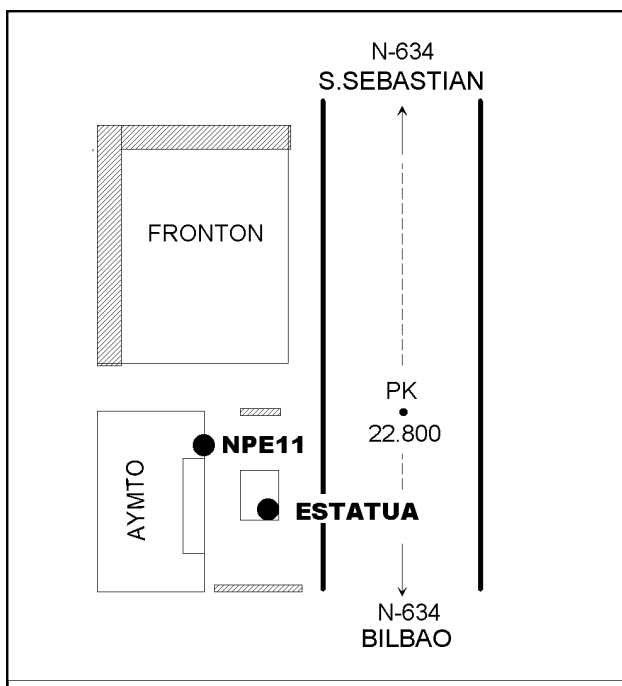

## Reseña de Señal de Nivelación

13-dic-2025

### Situación Geográfica:

Número: **201064**  
Nombre: **NPE11**  
Línea o Ramal: **201. Durango - Behovia**

Municipio: **Getaria**  
Provincia: **Gipuzkoa**  
Hoja MTN50: **63**  
Señal: **Principal** En posición: **Horizontal**  
Señalizada: **01 de enero de 1990**  
Nivelada: **01 de enero de 2002**

### Datos Geodésicos:

Altitud ortométrica: **28,1344 m.**  
Geopotencial: **27,5838 u.g.p.**  
Gravedad en superficie: **980426,34 mgals.** *Calculada*  
Cálculo: **01 de mayo de 2008**

### Coordenadas Geográficas ETRS89:

Longitud: **- 2° 12' 16"**  
Latitud: **43° 18' 11"**  
Altitud elipsoidal:  
Precisión: **± (1 m - 10 m.)**

### Reseña:

Clavo metálico semiesférico incrustado aproximadamente en el Km.22.8 de la Carretera Nacional 634 a su paso por Guetaria, en el edificio del Ayuntamiento, según reseña gráfica.

### Observaciones:

Informe del estado de la Señal en: [InfoRN.pdf](#)

### Enlaces:

Anterior: **201063 - Estatua Km.22,8**  
Posterior: **201065 - Túnel Km.21,6**  
Agrupada con: **201063 - Estatua Km.22,8.**

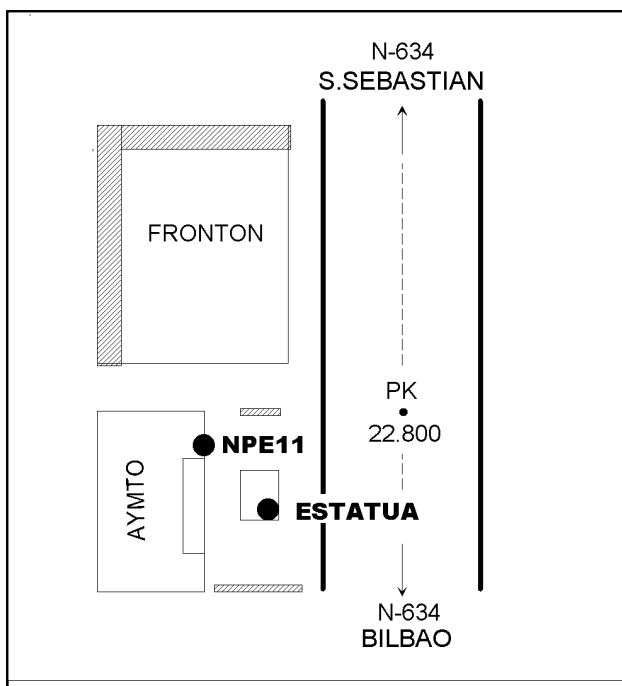
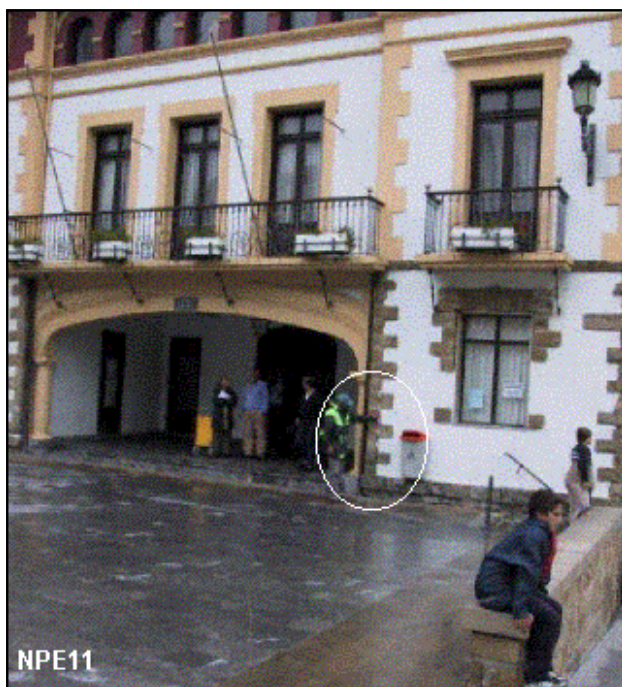

## Reseña de Señal de Nivelación

13-dic-2025

### Situación Geográfica:

Número: **201065**  
Nombre: **Túnel Km.21,6**  
Línea o Ramal: **201. Durango - Behovia**

Municipio: **Getaria**  
Provincia: **Gipuzkoa**  
Hoja MTN50: **63**  
Señal: **Secundaria** En posición: **Vertical**  
Señalizada: **28 de julio de 2001**  
Nivelada: **01 de enero de 2002**

### Datos Geodésicos:

Altitud ortométrica: **11,8206 m.**  
Geopotencial: **11,5893 u.g.p.**  
Gravedad en superficie: **980429,27 mgals.** *Observada*  
Cálculo: **01 de mayo de 2008**

### Coordenadas Geográficas ETRS89:

Longitud: **- 2° 11' 35,7344"**  
Latitud: **43° 17' 55,4547"**  
Altitud elipsoidal: **60,405 m.**  
Precisión: **± 0,05 m.**

### Reseña:

Clavo metálico semiesférico incrustado aproximadamente en el Km.21.6 de la Carretera Nacional 634 a la salida de un túnel, en una arqueta.

### Observaciones:

Informe del estado de la Señal en: [InfoRN.pdf](#)

### Enlaces:

Anterior: **201064 - NPE11**  
Posterior: **201066 - SSKM20**  
Agrupada con:

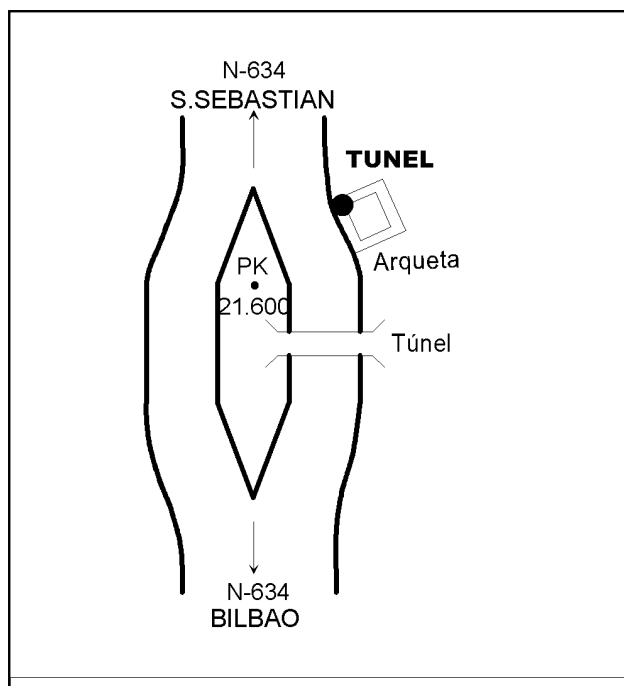



## Reseña de Señal de Nivelación

13-dic-2025

### Situación Geográfica:

Número: **201066**  
Nombre: **SSKM20**  
Línea o Ramal: **201. Durango - Behovia**

Municipio: **Zarautz**  
Provincia: **Gipuzkoa**  
Hoja MTN50: **64**  
Señal: **Secundaria** En posición: **Vertical**  
Señalizada: **28 de julio de 2001**  
Nivelada: **01 de enero de 2002**

### Datos Geodésicos:

Altitud ortométrica: **8,5044 m.**  
Geopotencial: **8,3379 u.g.p.**  
Gravedad en superficie: **980427,44 mgals.** *Observada*  
Cálculo: **01 de mayo de 2008**

### Coordenadas Geográficas ETRS89:

Longitud: **- 2° 11' 14,4862"**  
Latitud: **43° 17' 32,7697"**  
Altitud elipsoidal: **57,099 m.**  
Precisión: **± 0,05 m.**

### Reseña:

Clavo metálico semiesférico incrustado aproximadamente en el Km.20.550 de la Carretera Nacional 634 en una arqueta cerca de un muro alto.

### Observaciones:

Informe del estado de la Señal en: [InfoRN.pdf](#)

### Enlaces:

Anterior: **201065 - Túnel Km.21,6**  
Posterior: **201067 - ZARA1**  
Agrupada con:

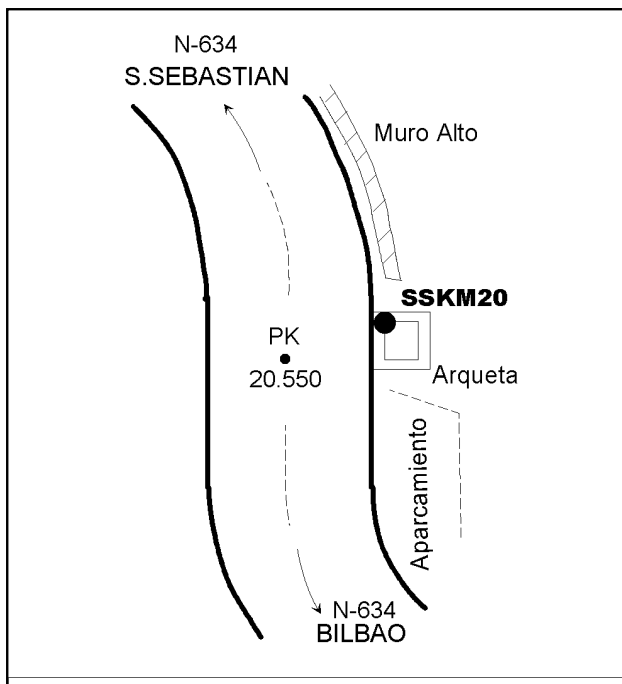
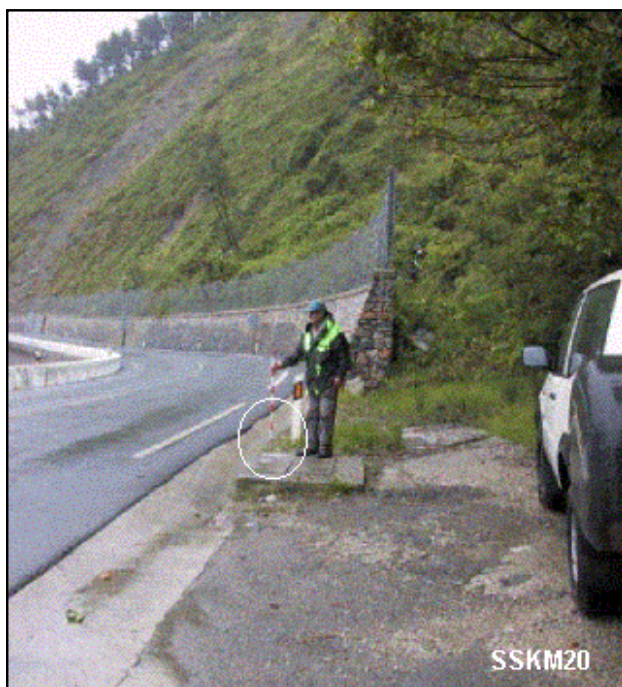

## Reseña de Señal de Nivelación

13-dic-2025

### Situación Geográfica:

Número: **201067**  
Nombre: **ZARA1**  
Línea o Ramal: **201. Durango - Behovia**

Municipio: **Zarautz**  
Provincia: **Gipuzkoa**  
Hoja MTN50: **64**  
Señal: **Principal** En posición: **Horizontal**  
Señalizada: **01 de enero de 1990**  
Nivelada: **01 de enero de 2002**

### Datos Geodésicos:

Altitud ortométrica: **7,4495 m.**  
Geopotencial: **7,3037 u.g.p.**  
Gravedad en superficie: **980429,5 mgals.** *Observada*  
Cálculo: **01 de mayo de 2008**

### Coordenadas Geográficas ETRS89:

Longitud: **- 2° 10' 38,6914"**  
Latitud: **43° 17' 10,7821"**  
Altitud elipsoidal: **56,119 m.**  
Precisión: **± 0,05 m.**

### Reseña:

A la entrada de Zarautz viniendo de Guetaria por la N-634, en la Iglesia que hay a mano derecha en el cruce con la carretera que va a Meagas, según reseña gráfica.

### Observaciones:

Red de Nivelación de la Comunidad Autónoma del País Vasco.

Informe del estado de la Señal en: [InfoRN.pdf](#)

### Enlaces:

Anterior: **201066 - SSKM20**  
Posterior: **201068 - SSKM18**  
Agrupada con:

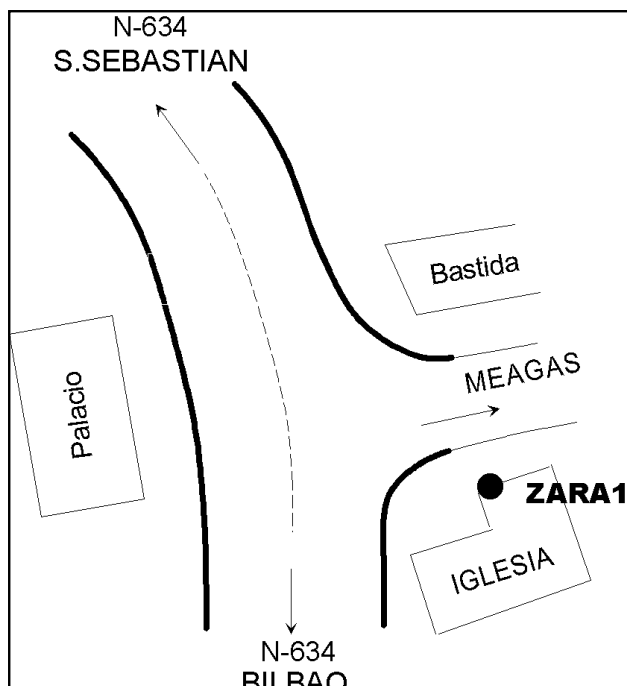
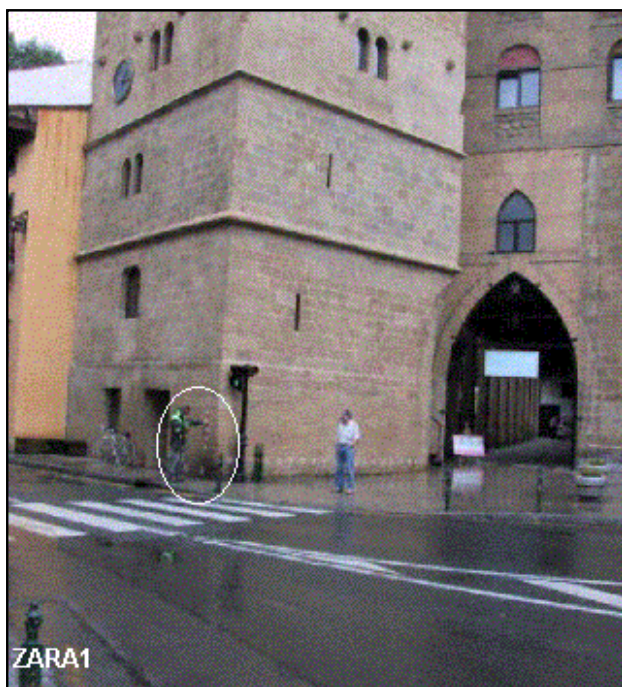

## Reseña de Señal de Nivelación

13-dic-2025

### Situación Geográfica:

Número: **201068**  
Nombre: **SSKM18**  
Línea o Ramal: **201. Durango - Behovia**

Municipio: **Zarautz**  
Provincia: **Gipuzkoa**  
Hoja MTN50: **64**  
Señal: **Secundaria** En posición: **Vertical**  
Señalizada: **28 de julio de 2001**  
Nivelada: **01 de enero de 2002**

### Datos Geodésicos:

Altitud ortométrica: **8,5892 m.**  
Geopotencial: **8,4211 u.g.p.**  
Gravedad en superficie: **980428,03 mgals.** *Observada*  
Cálculo: **01 de mayo de 2008**

### Coordenadas Geográficas ETRS89:

Longitud: **- 2° 09' 49,3058"**  
Latitud: **43° 17' 08,9580"**  
Altitud elipsoidal:  
Precisión: **± (0,05m - 0,1 m.)**

### Reseña:

Clavo metálico semiesférico incrustado aproximadamente en el Km 18 de la margen N de la Carretera Nacional 634 en Zarautz C/ Avda. de Navarra frente al nº 39 según reseña gráfica.

### Observaciones:

Informe del estado de la Señal en: [InfoRN.pdf](#)

### Enlaces:

Anterior: **201067 - ZARA1**  
Posterior: **201069 - SSKM17**  
Agrupada con:

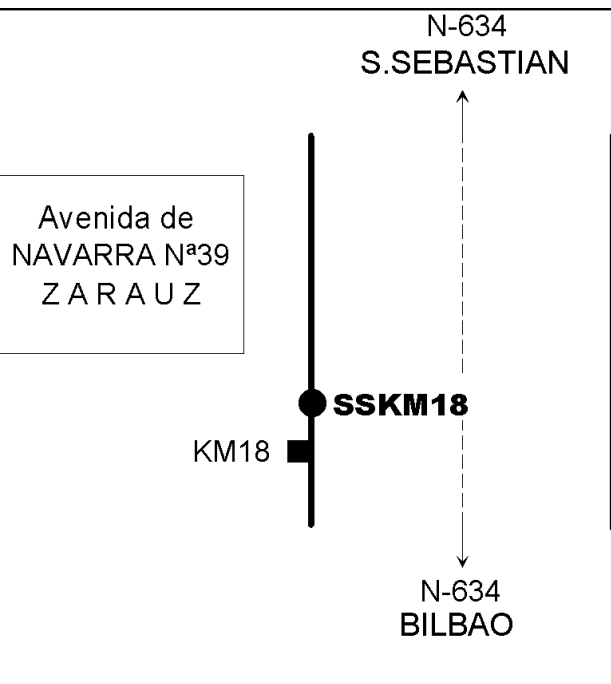



## Reseña de Señal de Nivelación

13-dic-2025

### Situación Geográfica:

Número: **201069**  
Nombre: **SSKM17**  
Línea o Ramal: **201. Durango - Behovia**

Municipio: **Zarautz**  
Provincia: **Gipuzkoa**  
Hoja MTN50: **64**  
Señal: **Secundaria** En posición: **Vertical**  
Señalizada: **28 de julio de 2001**  
Nivelada: **01 de enero de 2002**

### Datos Geodésicos:

Altitud ortométrica: **16,8744 m.**  
Geopotencial: **16,5441 u.g.p.**  
Gravedad en superficie: **980425,46 mgals.** *Observada*  
Cálculo: **01 de mayo de 2008**

### Coordenadas Geográficas ETRS89:

Longitud: **- 2° 09' 07,2412"**  
Latitud: **43° 16' 55,4989"**  
Altitud elipsoidal: **65,552 m.**  
Precisión: **± 0,05 m.**

### Reseña:

Clavo metálico semiesférico incrustado aproximadamente en el Km.17 de la margen S de la Carretera Nacional 634 en un muro frente al desvío a Camping.

### Observaciones:

Informe del estado de la Señal en: [InfoRN.pdf](#)

### Enlaces:

Anterior: **201068 - SSKM18**  
Posterior: **201070 - NGW863**  
Agrupada con:

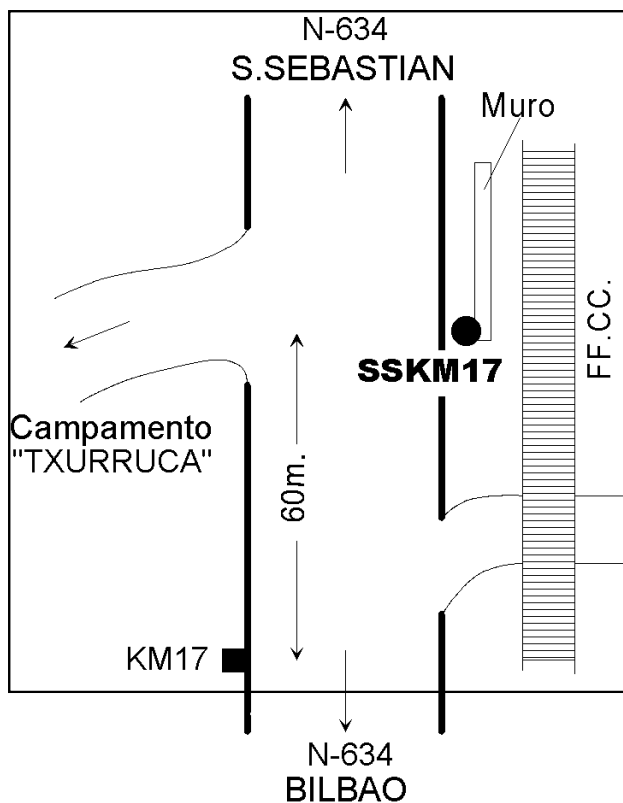

## Reseña de Señal de Nivelación

13-dic-2025

### Situación Geográfica:

Número: **201070**  
Nombre: **NGW863**  
Línea o Ramal: **201. Durango - Behovia**

Municipio: **Aia**  
Provincia: **Gipuzkoa**  
Hoja MTN50: **64**  
Señal: **Principal** En posición: **Horizontal**  
Señalizada: **29 de julio de 2001**  
Nivelada: **01 de enero de 2002**

### Datos Geodésicos:

Altitud ortométrica: **64,4508 m.**  
Geopotencial: **63,1889 u.g.p.**  
Gravedad en superficie: **980417,92 mgals.** *Calculada*  
Cálculo: **01 de mayo de 2008**

### Coordenadas Geográficas ETRS89:

Longitud: **- 2° 08' 29"**  
Latitud: **43° 16' 39"**  
Altitud elipsoidal:  
Precisión: **± (1 m - 10 m.)**

### Reseña:

Clavo metálico semiesférico incrustado aproximadamente en el Km.15.850 de la margen E de la Carretera Nacional 634 en un muro.

### Observaciones:

Informe del estado de la Señal en: [InfoRN.pdf](#)

### Enlaces:

Anterior: **201069 - SSKM17**  
Posterior: **201071 - NGW864**  
Agrupada con: **201071 - NGW864.**

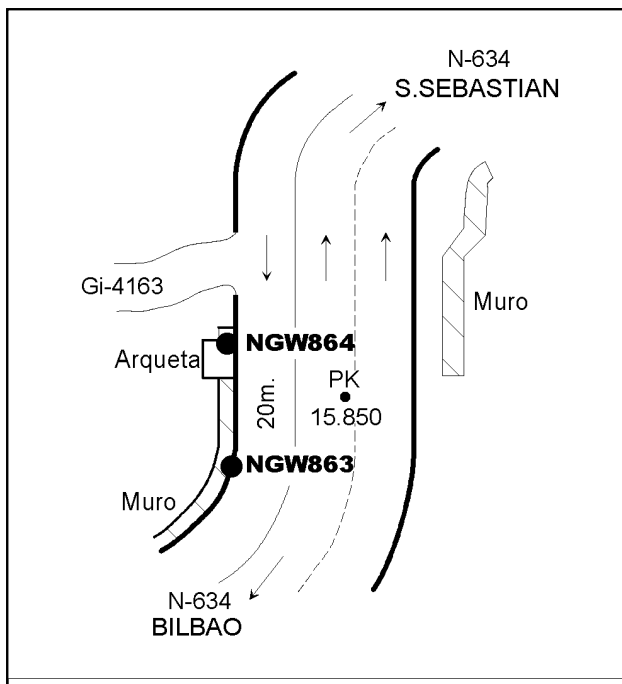
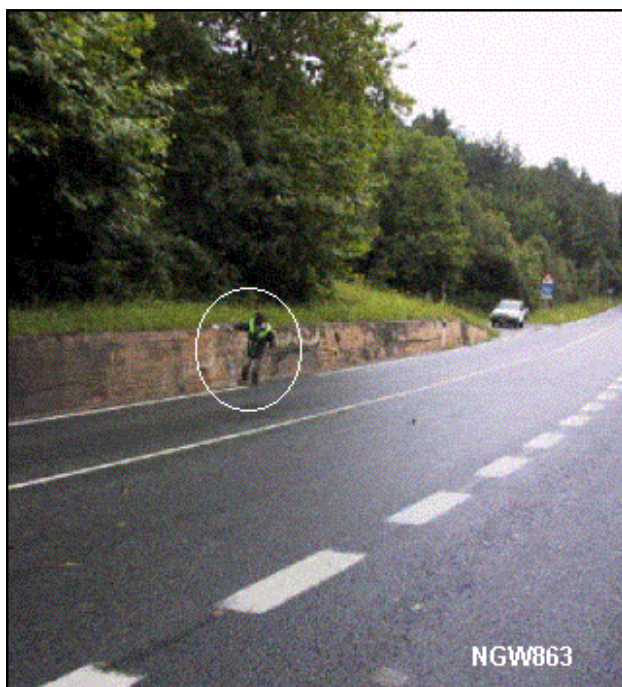

## Reseña de Señal de Nivelación

13-dic-2025

### Situación Geográfica:

Número: **201071**  
Nombre: **NGW864**  
Línea o Ramal: **201. Durango - Behovia**

Municipio: **Aia**  
Provincia: **Gipuzkoa**  
Hoja MTN50: **64**  
Señal: **Principal** En posición: **Vertical**  
Señalizada: **29 de julio de 2001**  
Nivelada: **01 de enero de 2002**

### Datos Geodésicos:

Altitud ortométrica: **64,7467 m.**  
Geopotencial: **63,479 u.g.p.**  
Gravedad en superficie: **980417,83 mgals.** *Observada*  
Cálculo: **01 de mayo de 2008**

### Coordenadas Geográficas ETRS89:

Longitud: **- 2° 08' 29,3370"**  
Latitud: **43° 16' 38,7225"**  
Altitud elipsoidal: **113,325 m.**  
Precisión: **± (0,05m - 0,1 m.)**

### Reseña:

Clavo metálico semiesférico incrustado aproximadamente en el Km.15.850 de la margen E de la Carretera Nacional 634 en una arqueta.

### Observaciones:

Informe del estado de la Señal en: [InfoRN.pdf](#)

### Enlaces:

Anterior: **201070 - NGW863**  
Posterior: **201072 - SSKM15**  
Agrupada con: **201070 - NGW863.**

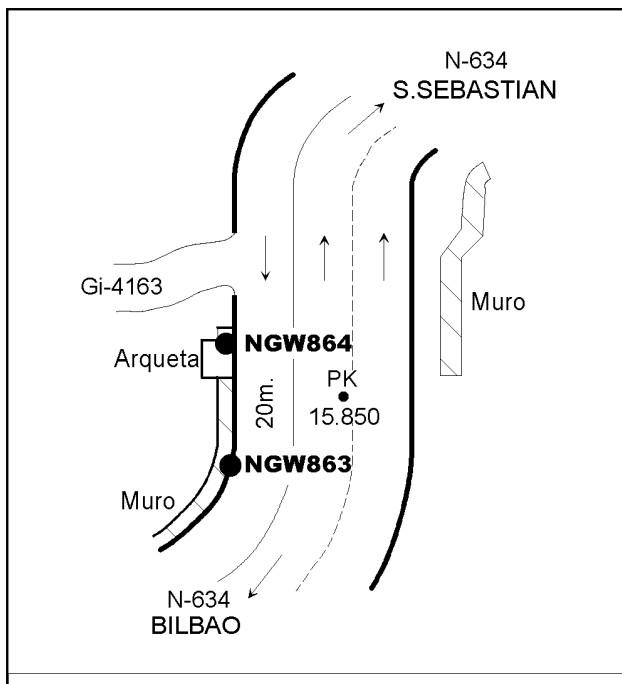



## Reseña de Señal de Nivelación

13-dic-2025

### Situación Geográfica:

Número: **201072**  
Nombre: **SSKM15**  
Línea o Ramal: **201. Durango - Behovia**

Municipio: **Aia**  
Provincia: **Gipuzkoa**  
Hoja MTN50: **64**  
Señal: **Secundaria** En posición: **Vertical**  
Señalizada: **29 de julio de 2001**  
Nivelada: **01 de enero de 2002**

### Datos Geodésicos:

Altitud ortométrica: **80,8447 m.**  
Geopotencial: **79,2616 u.g.p.**  
Gravedad en superficie: **980414,68 mgals.** *Observada*  
Cálculo: **01 de mayo de 2008**

### Coordenadas Geográficas ETRS89:

Longitud: **- 2° 08' 15,9614"**  
Latitud: **43° 16' 14,4880"**  
Altitud elipsoidal:  
Precisión: **± (0,05m - 0,1 m.)**

### Reseña:

Clavo metálico semiesférico incrustado aproximadamente en el Km.15 de la margen W de la Carretera Nacional 634 en una arqueta.

### Observaciones:

Informe del estado de la Señal en: [InfoRN.pdf](#)

### Enlaces:

Anterior: **201071 - NGW864**  
Posterior: **201073 - SSKM14**  
Agrupada con:

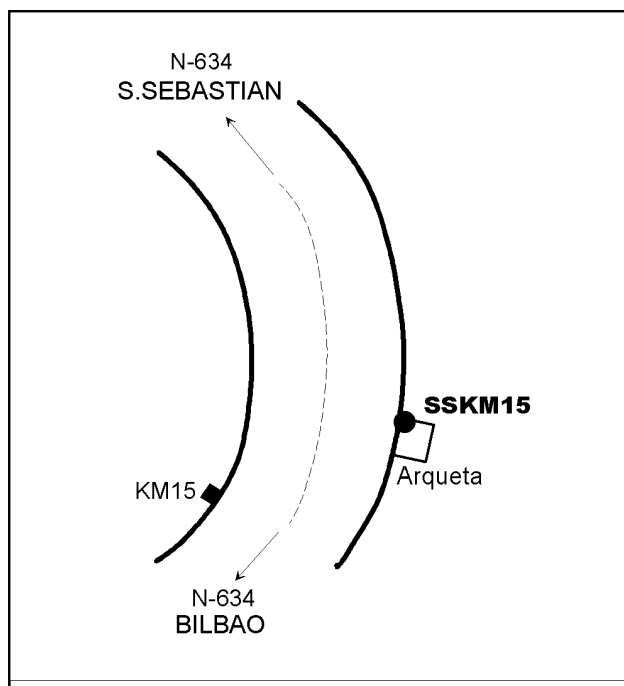

## Reseña de Señal de Nivelación

13-dic-2025

### Situación Geográfica:

Número: **201073**  
Nombre: **SSKM14**  
Línea o Ramal: **201. Durango - Behovia**

Municipio: **Aia**  
Provincia: **Gipuzkoa**  
Hoja MTN50: **64**  
Señal: **Secundaria** En posición: **Vertical**  
Señalizada: **29 de julio de 2001**  
Nivelada: **01 de enero de 2002**

### Datos Geodésicos:

Altitud ortométrica: **23,0667 m.**  
Geopotencial: **22,6152 u.g.p.**  
Gravedad en superficie: **980425,71 mgals.** *Observada*  
Cálculo: **01 de mayo de 2008**

### Coordenadas Geográficas ETRS89:

Longitud: **- 2° 07' 58,1716"**  
Latitud: **43° 16' 24,4884"**  
Altitud elipsoidal:  
Precisión: **± (0,05m - 0,1 m.)**

### Reseña:

Clavo metálico semiesférico incrustado aproximadamente en el Km.14 de la margen S de la Carretera Nacional 634 en un muro.

### Observaciones:

Informe del estado de la Señal en: [InfoRN.pdf](#)

### Enlaces:

Anterior: **201072 - SSKM15**  
Posterior: **201074 - SSKM13**  
Agrupada con:

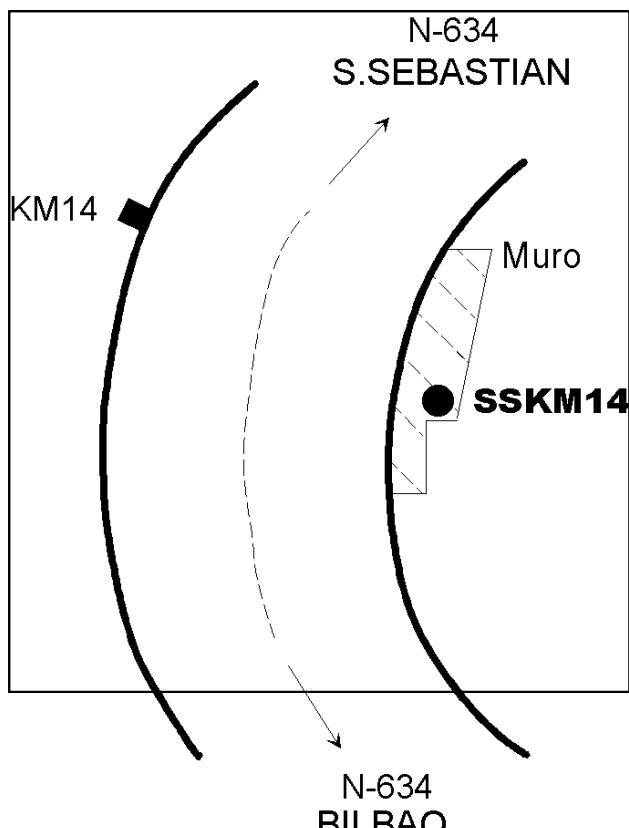

## Reseña de Señal de Nivelación

13-dic-2025

### Situación Geográfica:

Número: **201074**  
Nombre: **SSKM13**  
Línea o Ramal: **201. Durango - Behovia**

Municipio: **Orio**  
Provincia: **Gipuzkoa**  
Hoja MTN50: **64**  
Señal: **Secundaria** En posición: **Vertical**  
Señalizada: **29 de julio de 2001**  
Nivelada: **01 de enero de 2002**

### Datos Geodésicos:

Altitud ortométrica: **5,4765 m.**  
Geopotencial: **5,3693 u.g.p.**  
Gravedad en superficie: **980430,08 mgals.** *Observada*  
Cálculo: **01 de mayo de 2008**

### Coordenadas Geográficas ETRS89:

**2025-12-04: Revisión en oficina**  
Longitud: **-2° 07' 27,0128"**  
Latitud: **43° 16' 37,3731"**  
Altitud elipsoidal:  
Precisión: **± (0,05m - 0,1 m.)**

### Reseña:

Cavo metálico semiesférico incrustado aproximadamente en el Km.13 de la margen N de la Carretera Nacional 634 dentro del pueblo de Orio.

### Observaciones:

Señalizada por CartoSistemas S.A. (durante la nivelación) en el mismo sitio por haber desaparecido la original.

Informe del estado de la Señal en: [InfoRN.pdf](#)

### Enlaces:

Anterior: **201073 - SSKM14**  
Posterior: **201075 - SSKM12**  
Agrupada con:

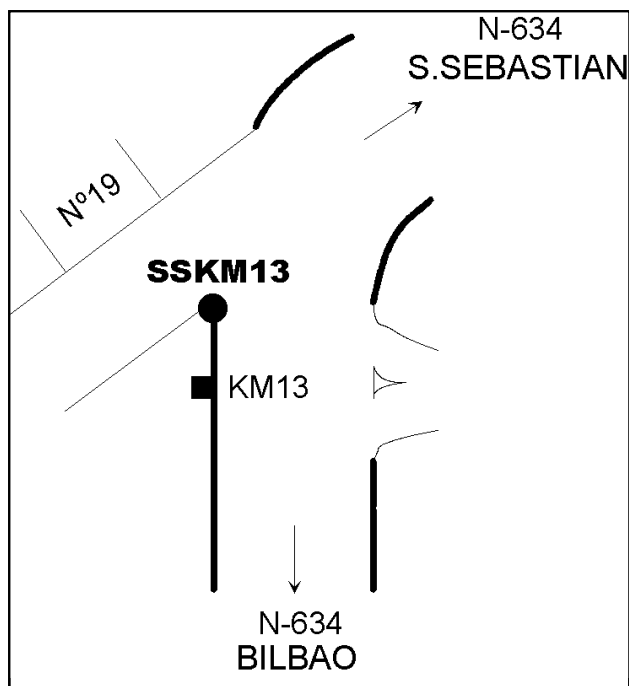



## Reseña de Señal de Nivelación

13-dic-2025

### Situación Geográfica:

Número: **201075**  
Nombre: **SSKM12**  
Línea o Ramal: **201. Durango - Behovia**

Municipio: **Orio**  
Provincia: **Gipuzkoa**  
Hoja MTN50: **64**  
Señal: **Secundaria** En posición: **Vertical**  
Señalizada: **29 de julio de 2001**  
Nivelada: **01 de enero de 2002**

### Datos Geodésicos:

Altitud ortométrica: **7,4550 m.**  
Geopotencial: **7,3091 u.g.p.**  
Gravedad en superficie: **980430,93 mgals.** *Observada*  
Cálculo: **01 de mayo de 2008**

### Coordenadas Geográficas ETRS89:

Longitud: **- 2° 06' 46,4315"**  
Latitud: **43° 16' 37,2500"**  
Altitud elipsoidal: **55,307 m.**  
Precisión: **± (0,05m - 0,1 m.)**

### Reseña:

Clavo metálico semiesférico incrustado aproximadamente en el Km.12 de la margen N de la Carretera Nacional 634 en una arqueta al lado de un muro.

### Observaciones:

Informe del estado de la Señal en: [InfoRN.pdf](#)

### Enlaces:

Anterior: **201074 - SSKM13**  
Posterior: **201076 - NGW865**  
Agrupada con:

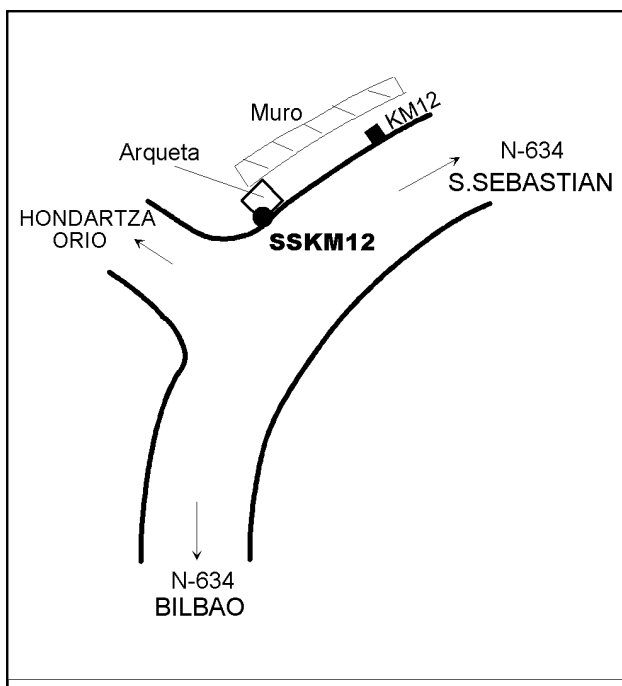

## Reseña de Señal de Nivelación

13-dic-2025

### Situación Geográfica:

Número: **201076**  
Nombre: **NGW865**  
Línea o Ramal: **201. Durango - Behovia**

Municipio: **Orio**  
Provincia: **Gipuzkoa**  
Hoja MTN50: **64**  
Señal: **Principal** En posición: **Vertical**  
Señalizada: **29 de julio de 2001**  
Nivelada: **01 de enero de 2002**

### Datos Geodésicos:

Altitud ortométrica: **6,1875 m.**  
Geopotencial: **6,0664 u.g.p.**  
Gravedad en superficie: **980430,77 mgals.** *Observada*  
Cálculo: **01 de mayo de 2008**

### Coordenadas Geográficas ETRS89:

Longitud: **- 2° 06' 06"**  
Latitud: **43° 16' 31"**  
Altitud elipsoidal:  
Precisión: **± (1 m - 10 m.)**

### Reseña:

Clavo metálico semiesférico incrustado aproximadamente en el Km.11 de la margen N de la Carretera Nacional 634 en una arqueta, según reseña gráfica.

### Observaciones:

Informe del estado de la Señal en: [InfoRN.pdf](#)

### Enlaces:

Anterior: **201075 - SSKM12**  
Posterior: **201077 - NGW866**  
Agrupada con: **201077 - NGW866.**

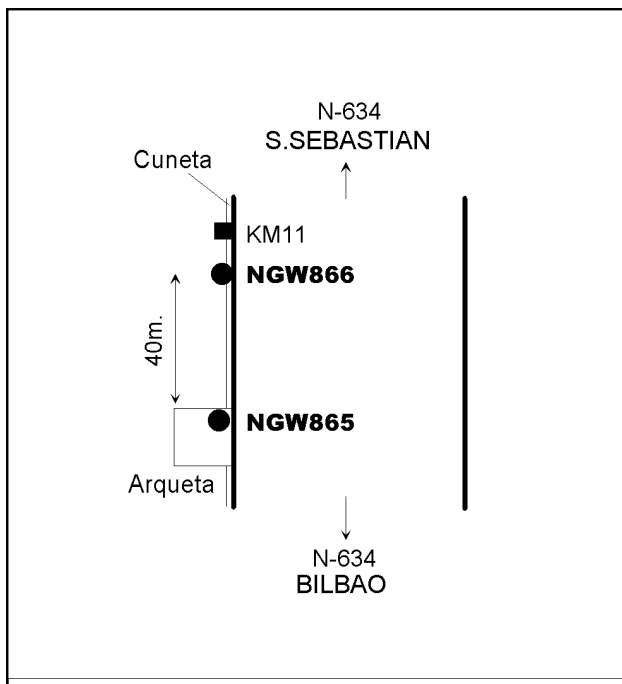

## Reseña de Señal de Nivelación

13-dic-2025

### Situación Geográfica:

Número: **201077**  
Nombre: **NGW866**  
Línea o Ramal: **201. Durango - Behovia**

Municipio: **Orio**  
Provincia: **Gipuzkoa**  
Hoja MTN50: **64**  
Señal: **Principal** En posición: **Vertical**  
Señalizada: **29 de julio de 2001**  
Nivelada: **01 de enero de 2002**

### Datos Geodésicos:

Altitud ortométrica: **6,4732 m.**  
Geopotencial: **6,3465 u.g.p.**  
Gravedad en superficie: **980430,68 mgals.** *Calculada*  
Cálculo: **01 de mayo de 2008**

### Coordenadas Geográficas ETRS89:

Longitud: **- 2° 06' 06"**  
Latitud: **43° 16' 31"**  
Altitud elipsoidal:  
Precisión: **± (1 m - 10 m.)**

### Reseña:

Clavo metálico semiesférico incrustado aproximadamente en el Km.11 de la margen N de la Carretera Nacional 634 según reseña gráfica.

### Observaciones:

Informe del estado de la Señal en: [InfoRN.pdf](#)

### Enlaces:

Anterior: **201076 - NGW865**  
Posterior: **201078 - SSKM10**  
Agrupada con: **201076 - NGW865.**

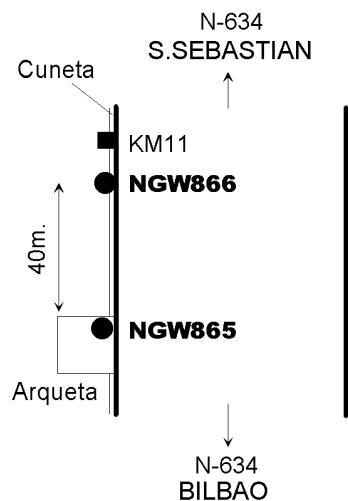



## Reseña de Señal de Nivelación

13-dic-2025

### Situación Geográfica:

Número: **201078**  
Nombre: **SSKM10**  
Línea o Ramal: **201. Durango - Behovia**

Municipio: **Orio**  
Provincia: **Gipuzkoa**  
Hoja MTN50: **64**  
Señal: **Secundaria** En posición: **Vertical**  
Señalizada: **29 de julio de 2001**  
Nivelada: **01 de enero de 2002**

### Datos Geodésicos:

Altitud ortométrica: **10,9634 m.**  
Geopotencial: **10,7489 u.g.p.**  
Gravedad en superficie: **980429,62 mgals.** *Observada*  
Cálculo: **01 de mayo de 2008**

### Coordenadas Geográficas ETRS89:

Longitud: **- 2° 05' 41,2672"**  
Latitud: **43° 16' 50,0597"**  
Altitud elipsoidal:  
Precisión: **± (0,05m - 0,1 m.)**

### Reseña:

Clavo metálico semiesférico incrustado aproximadamente en el Km.10 de la margen N de la Carretera Nacional 634 en una arqueta.

### Observaciones:

Informe del estado de la Señal en: [InfoRN.pdf](#)

### Enlaces:

Anterior: **201077 - NGW866**  
Posterior: **201079 - SSKM9**  
Agrupada con:

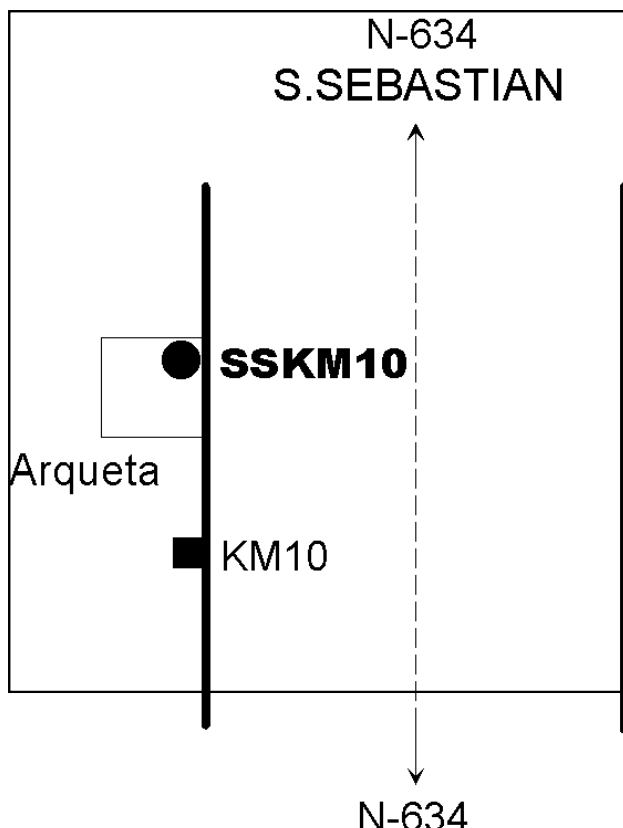
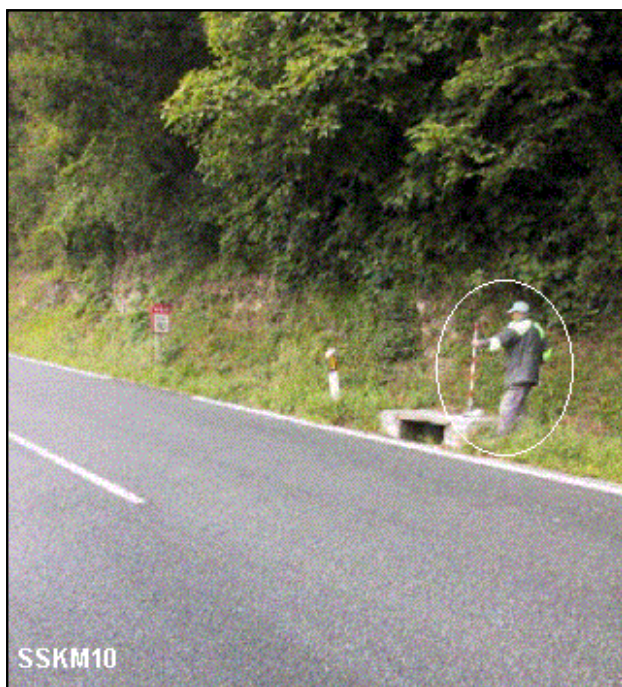

## Reseña de Señal de Nivelación

13-dic-2025

### Situación Geográfica:

Número: **201079**  
Nombre: **SSKM9**  
Línea o Ramal: **201. Durango - Behovia**

Municipio: **Usurbil**  
Provincia: **Gipuzkoa**  
Hoja MTN50: **64**  
Señal: **Secundaria** En posición: **Vertical**  
Señalizada: **29 de julio de 2001**  
Nivelada: **01 de enero de 2002**

### Datos Geodésicos:

Altitud ortométrica: **16,5948 m.**  
Geopotencial: **16,27 u.g.p.**  
Gravedad en superficie: **980429,86 mgals.** *Observada*  
Cálculo: **01 de mayo de 2008**

### Coordenadas Geográficas ETRS89:

Longitud: **- 2° 05' 00,6330"**  
Latitud: **43° 16' 44,9801"**  
Altitud elipsoidal: **65,779 m.**  
Precisión: **± (0,05m - 0,1 m.)**

### Reseña:

Clavo metálico semiesférico incrustado aproximadamente en el Km.9 de la Carretera Nacional 634 en una arqueta.

### Observaciones:

Informe del estado de la Señal en: [InfoRN.pdf](#)

### Enlaces:

Anterior: **201078 - SSKM10**  
Posterior: **201080 - SSKM8**  
Agrupada con:

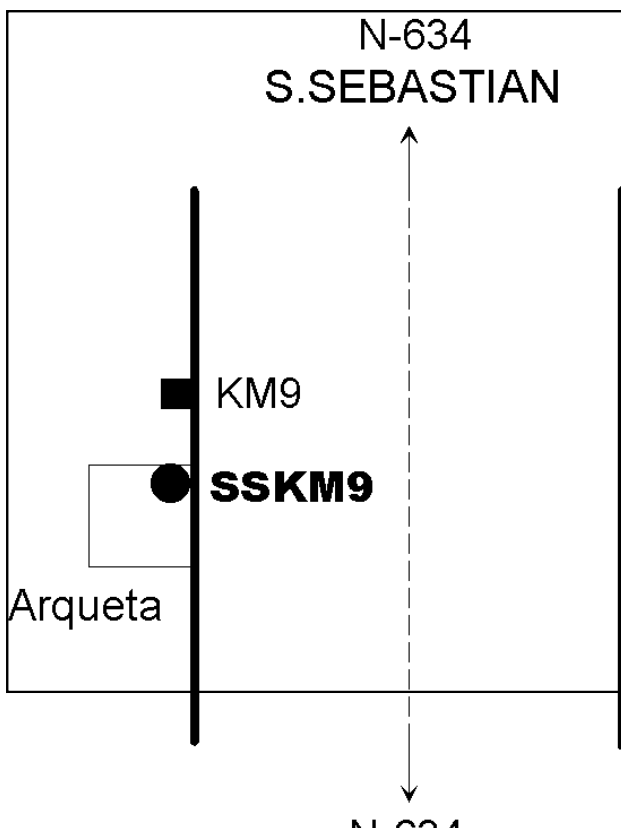

## Reseña de Señal de Nivelación

13-dic-2025

### Situación Geográfica:

Número: **201080**  
Nombre: **SSKM8**  
Línea o Ramal: **201. Durango - Behovia**

Municipio: **Usurbil**  
Provincia: **Gipuzkoa**  
Hoja MTN50: **64**  
Señal: **Secundaria** En posición: **Vertical**  
Señalizada: **29 de julio de 2001**  
Nivelada: **01 de enero de 2002**

### Datos Geodésicos:

Altitud ortométrica: **9,1263 m.**  
Geopotencial: **8,9477 u.g.p.**  
Gravedad en superficie: **980430,52 mgals.** *Observada*  
Cálculo: **01 de mayo de 2008**

### Coordenadas Geográficas ETRS89:

Longitud: **- 2° 04' 24,4261"**  
Latitud: **43° 16' 53,6097"**  
Altitud elipsoidal: **57,919 m.**  
Precisión: **± 0,05 m.**

### Reseña:

Clavo metálico semiesférico incrustado aproximadamente en el Km.8 de la Carretera Nacional 634 en un muro.

### Observaciones:

Informe del estado de la Señal en: [InfoRN.pdf](#)

### Enlaces:

Anterior: **201079 - SSKM9**  
Posterior: **201081 - SSKM7**  
Agrupada con:

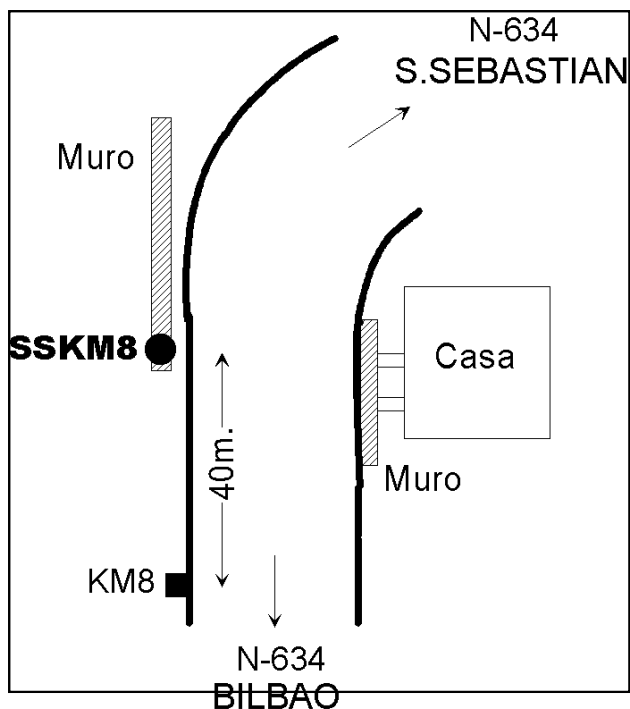
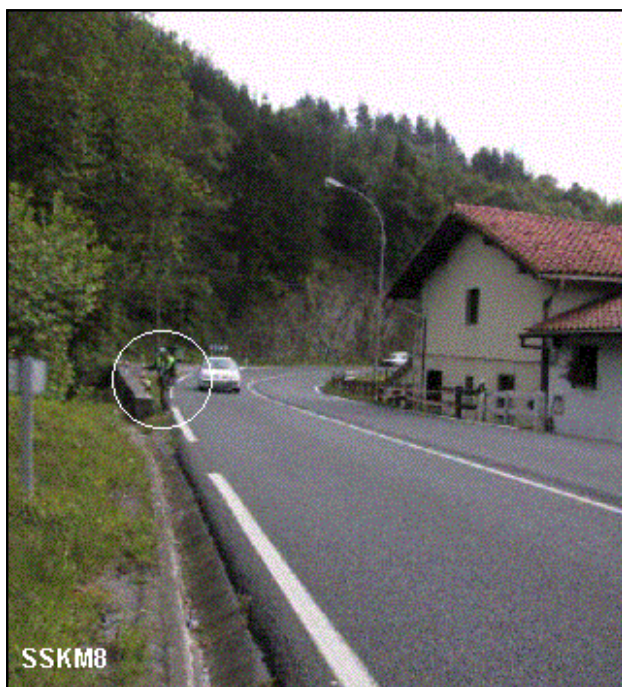



## Reseña de Señal de Nivelación

13-dic-2025

### Situación Geográfica:

Número: **201081**  
Nombre: **SSKM7**  
Línea o Ramal: **201. Durango - Behovia**

Municipio: **Usurbil**  
Provincia: **Gipuzkoa**  
Hoja MTN50: **64**  
Señal: **Secundaria** En posición: **Vertical**  
Señalizada: **29 de julio de 2001**  
Nivelada: **01 de enero de 2002**

### Datos Geodésicos:

Altitud ortométrica: **18,3261 m.**  
Geopotencial: **17,9675 u.g.p.**  
Gravedad en superficie: **980428,47 mgals.** *Observada*  
Cálculo: **01 de mayo de 2008**

### Coordenadas Geográficas ETRS89:

Longitud: **- 2° 04' 26,8558"**  
Latitud: **43° 16' 22,5797"**  
Altitud elipsoidal: **67,184 m.**  
Precisión: **± 0,05 m.**

### Reseña:

Clavo metálico semiesférico incrustado aproximadamente en el Km.7 de la margen E de la Carretera Nacional 634 en la solera de entrada a una casa según reseña gráfica.

### Observaciones:

Informe del estado de la Señal en: [InfoRN.pdf](#)

### Enlaces:

Anterior: **201080 - SSKM8**  
Posterior: **201082 - NGW867**  
Agrupada con:

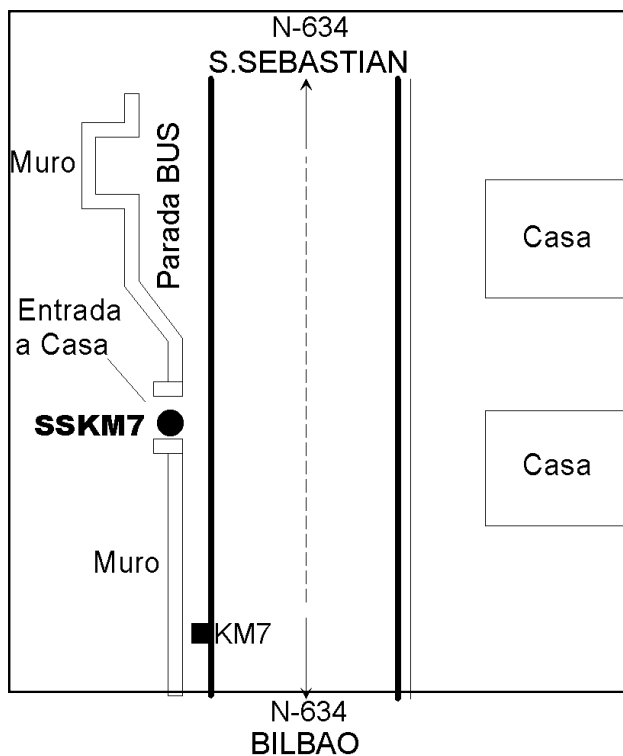

## Reseña de Señal de Nivelación

13-dic-2025

### Situación Geográfica:

Número: **201082**  
Nombre: **NGW867**  
Línea o Ramal: **201. Durango - Behovia**

Municipio: **Usurbil**  
Provincia: **Gipuzkoa**  
Hoja MTN50: **64**  
Señal: **Principal** En posición: **Vertical**  
Señalizada: **29 de julio de 2001**  
Nivelada: **01 de enero de 2002**

### Datos Geodésicos:

Altitud ortométrica: **18,4383 m.**  
Geopotencial: **18,0775 u.g.p.**  
Gravedad en superficie: **980427,89 mgals.** *Observada*  
Cálculo: **01 de mayo de 2008**

### Coordenadas Geográficas ETRS89:

Longitud: **- 2° 04' 04,0488"**  
Latitud: **43° 16' 24,5264"**  
Altitud elipsoidal: **67,287 m.**  
Precisión: **± 0,05 m.**

### Reseña:

Clavo metálico semiesférico incrustado aproximadamente en el Km.6 de la margen W de la Carretera Nacional 634 en una arqueta.

### Observaciones:

Informe del estado de la Señal en: [InfoRN.pdf](#)

### Enlaces:

Anterior: **201081 - SSKM7**  
Posterior: **201083 - NGW868**  
Agrupada con: **201083 - NGW868.**

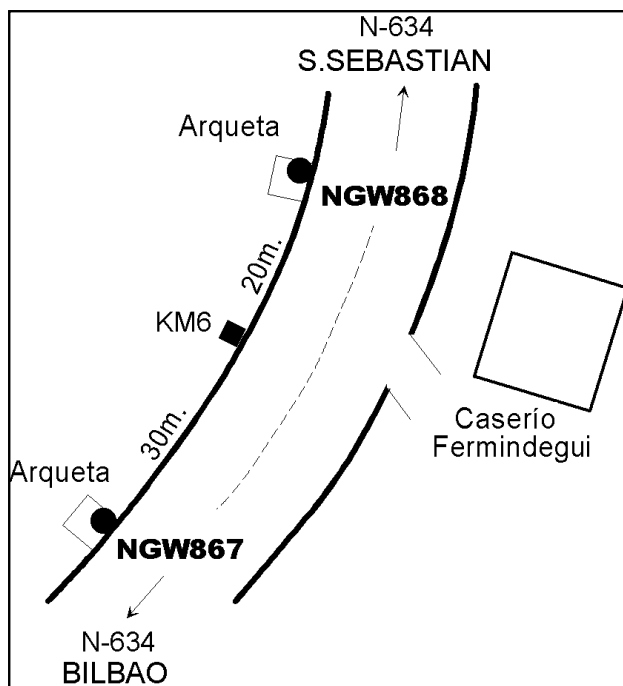

## Reseña de Señal de Nivelación

13-dic-2025

### Situación Geográfica:

Número: **201083**  
Nombre: **NGW868**  
Línea o Ramal: **201. Durango - Behovia**

Municipio: **Usurbil**  
Provincia: **Gipuzkoa**  
Hoja MTN50: **64**  
Señal: **Principal** En posición: **Vertical**  
Señalizada: **29 de julio de 2001**  
Nivelada: **01 de enero de 2002**

### Datos Geodésicos:

Altitud ortométrica: **16,5079 m.**  
Geopotencial: **16,1848 u.g.p.**  
Gravedad en superficie: **980428,49 mgals.** *Calculada*  
Cálculo: **01 de mayo de 2008**

### Coordenadas Geográficas ETRS89:

Longitud: **- 2° 04' 03"**  
Latitud: **43° 16' 26"**  
Altitud elipsoidal:  
Precisión: **± (1 m - 10 m.)**

### Reseña:

Clavo metálico semiesférico incrustado aproximadamente en el Km.6 de la margen W de la Carretera Nacional 634 en una arqueta.

### Observaciones:

Informe del estado de la Señal en: [InfoRN.pdf](#)

### Enlaces:

Anterior: **201082 - NGW867**  
Posterior: **201084 - SSKM5**  
Agrupada con: **201082 - NGW867.**

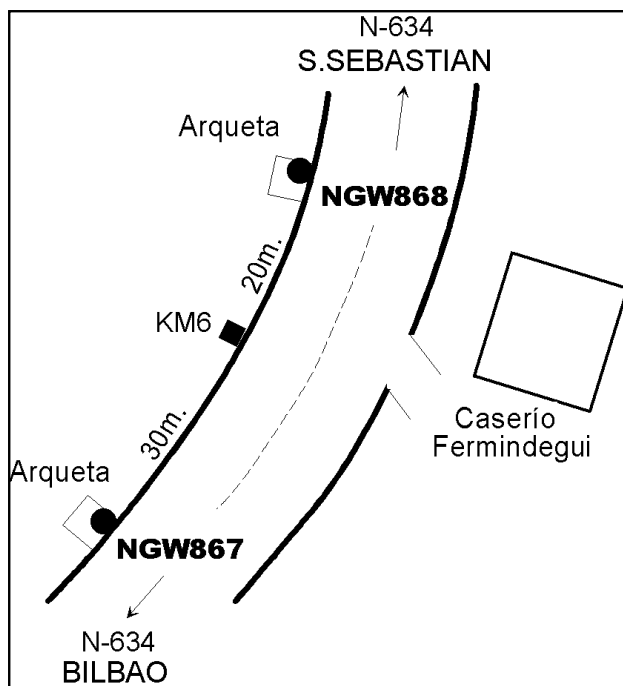



## Reseña de Señal de Nivelación

13-dic-2025

### Situación Geográfica:

Número: **201084**  
Nombre: **SSKM5**  
Línea o Ramal: **201. Durango - Behovia**

Municipio: **Usurbil**  
Provincia: **Gipuzkoa**  
Hoja MTN50: **64**  
Señal: **Secundaria** En posición: **Vertical**  
Señalizada: **29 de julio de 2001**  
Nivelada: **01 de enero de 2002**

### Datos Geodésicos:

Altitud ortométrica: **10,2392 m.**  
Geopotencial: **10,0388 u.g.p.**  
Gravedad en superficie: **980429,18 mgals.** *Observada*  
Cálculo: **01 de mayo de 2008**

### Coordenadas Geográficas ETRS89:

Longitud: **- 2° 03' 34,3675"**  
Latitud: **43° 16' 42,2960"**  
Altitud elipsoidal: **59,035 m.**  
Precisión: **± 0,05 m.**

### Reseña:

Clavo metálico semiesférico incrustado aproximadamente en el Km.5 de la margen N de la Carretera Nacional 634 en una arqueta.

### Observaciones:

Informe del estado de la Señal en: [InfoRN.pdf](#)

### Enlaces:

Anterior: **201083 - NGW868**  
Posterior: **201085 - NAPE544**  
Agrupada con:

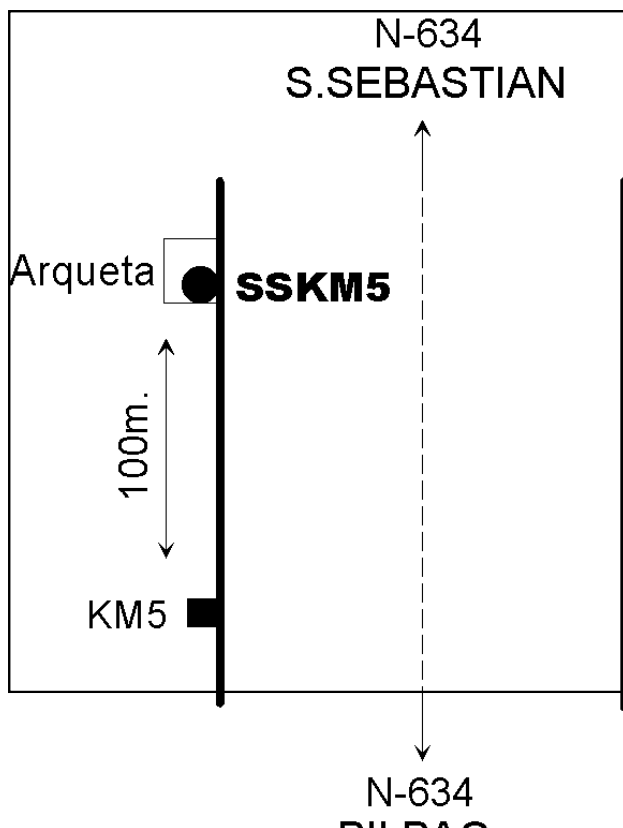

## Reseña de Señal de Nivelación

13-dic-2025

### Situación Geográfica:

Número: **201085**  
Nombre: **NAPE544**  
Línea o Ramal: **201. Durango - Behovia**

Municipio: **Usurbil**  
Provincia: **Gipuzkoa**  
Hoja MTN50: **64**  
Señal: **Principal** En posición: **Horizontal**  
Señalizada: **01 de enero de 1990**  
Nivelada: **01 de enero de 2002**

### Datos Geodésicos:

Altitud ortométrica: **29,0912 m.**  
Geopotencial: **28,5217 u.g.p.**  
Gravedad en superficie: **980425,64 mgals.** *Observada*  
Cálculo: **01 de mayo de 2008**

### Coordenadas Geográficas ETRS89:

Longitud: **- 2° 03' 02"**  
Latitud: **43° 16' 12"**  
Altitud elipsoidal:  
Precisión: **± (1 m - 10 m.)**

### Reseña:

Clavo metálico semiesférico incrustado en la Iglesia Parroquial de Usurbil.

### Observaciones:

Informe del estado de la Señal en: [InfoRN.pdf](#)

### Enlaces:

Anterior: **201084 - SSKM5**  
Posterior: **201086 - TXARA**  
Agrupada con:

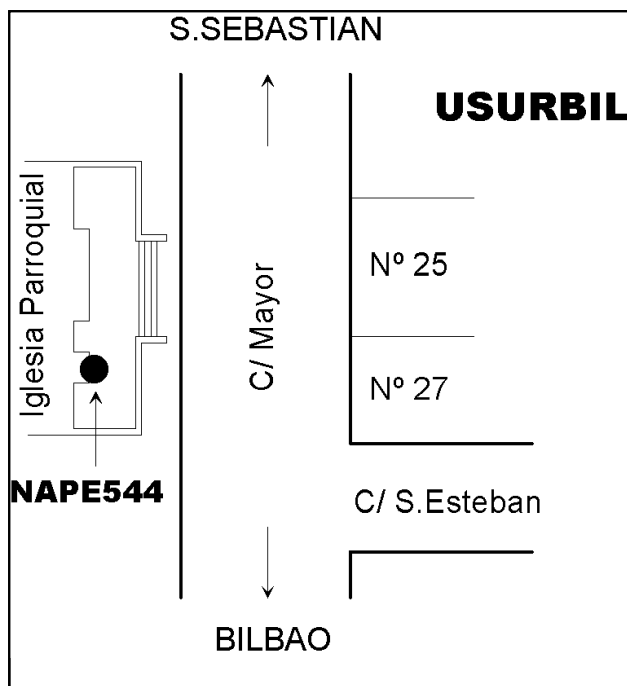
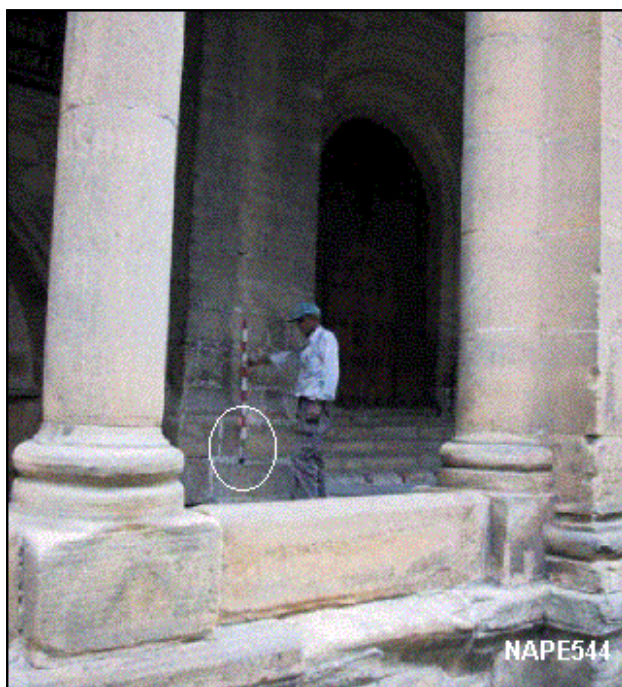

## Reseña de Señal de Nivelación

13-dic-2025

### Situación Geográfica:

Número: **201086**  
Nombre: **TXARA**  
Línea o Ramal: **201. Durango - Behovia**

Municipio: **Usurbil**  
Provincia: **Gipuzkoa**  
Hoja MTN50: **64**  
Señal: **Secundaria** En posición: **Vertical**  
Señalizada: **29 de julio de 2001**  
Nivelada: **01 de enero de 2002**

### Datos Geodésicos:

Altitud ortométrica: **17,0237 m.**  
Geopotencial: **16,6905 u.g.p.**  
Gravedad en superficie: **980429,12 mgals.** *Observada*  
Cálculo: **01 de mayo de 2008**

### Coordenadas Geográficas ETRS89:

Longitud: **- 2° 02' 24,2589"**  
Latitud: **43° 16' 22,2119"**  
Altitud elipsoidal: **65,898 m.**  
Precisión: **± 0,05 m.**

### Reseña:

Clavo metálico semiesférico incrustado aproximadamente en el Km.2.450 de la Carretera Nacional 634 en una arqueta a la entrada de la casa Txara.

### Observaciones:

Informe del estado de la Señal en: [InfoRN.pdf](#)

### Enlaces:

Anterior: **201085 - NAPE544**  
Posterior: **201087 - SSKM1**  
Agrupada con:

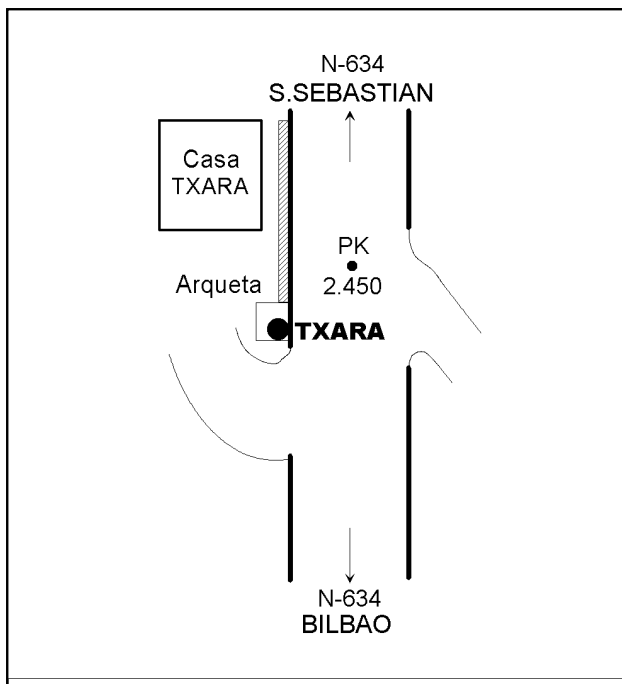



## Reseña de Señal de Nivelación

13-dic-2025

### Situación Geográfica:

Número: **201087**  
Nombre: **SSKM1**  
Línea o Ramal: **201. Durango - Behovia**

Municipio: **Usurbil**  
Provincia: **Gipuzkoa**  
Hoja MTN50: **64**  
Señal: **Secundaria** En posición: **Vertical**  
Señalizada: **29 de julio de 2001**  
Nivelada: **01 de enero de 2002**

### Datos Geodésicos:

Altitud ortométrica: **39,0843 m.**  
Geopotencial: **38,3194 u.g.p.**  
Gravedad en superficie: **980427,85 mgals.** *Observada*  
Cálculo: **01 de mayo de 2008**

### Coordenadas Geográficas ETRS89:

Longitud: **- 2° 01' 29,2553"**  
Latitud: **43° 16' 39,5420"**  
Altitud elipsoidal: **87,919 m.**  
Precisión: **± 0,05 m.**

### Reseña:

Clavo metálico semiesférico incrustado aproximadamente en el Km.1 de la margen S de la Carretera Nacional 634 en la acera de entrada a Fagor.

### Observaciones:

Informe del estado de la Señal en: [InfoRN.pdf](#)

### Enlaces:

Anterior: **201086 - TXARA**  
Posterior: **201088 - NGW869**  
Agrupada con:

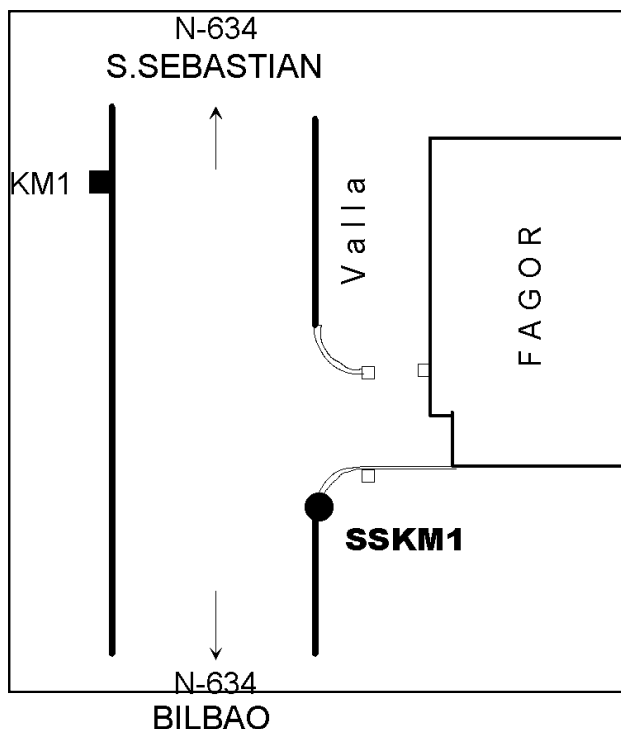

## Reseña de Señal de Nivelación

13-dic-2025

### Situación Geográfica:

Número: **201088**  
Nombre: **NGW869**  
Línea o Ramal: **201. Durango - Behovia**

Municipio: Donostia/San Sebastián  
Provincia: Gipuzkoa  
Hoja MTN50: 64  
Señal: Principal En posición: Horizontal  
Señalizada: 29 de julio de 2001  
Nivelada: 01 de enero de 2002

### Datos Geodésicos:

Altitud ortométrica: 56,7148 m.  
Geopotencial: 55,6048 u.g.p.  
Gravedad en superficie: 980425,54 mgals. *Calculada*  
Cálculo: 01 de mayo de 2008

### Coordenadas Geográficas ETRS89:

Longitud: - 2° 00' 39"  
Latitud: 43° 16' 40"  
Altitud elipsoidal:  
Precisión: ± (1 m - 10 m.)

### Reseña:

Clavo metálico semiesférico incrustado aproximadamente en el Km.454.450 de la margen S de la Carretera Nacional 1 Barrio de Recalde donde empalma la N-634 con la N-1 Dirección Irún. Delante de Mobiliario Inchausti.

### Observaciones:

Informe del estado de la Señal en: [InfoRN.pdf](#)

### Enlaces:

Anterior: 201087 - SSKM1  
Posterior: 201089 - NGW870  
Agrupada con: 201089 - NGW870.

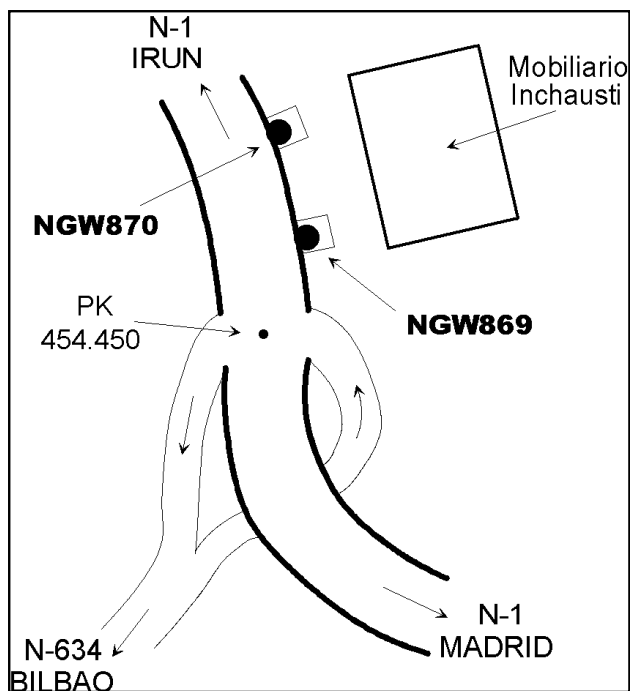

## Reseña de Señal de Nivelación

13-dic-2025

### Situación Geográfica:

Número: **201089**  
Nombre: **NGW870**  
Línea o Ramal: **201. Durango - Behovia**

Municipio: Donostia/San Sebastián  
Provincia: Gipuzkoa  
Hoja MTN50: 64  
Señal: Principal En posición: Horizontal  
Señalizada: 29 de julio de 2001  
Nivelada: 01 de enero de 2002

### Datos Geodésicos:

Altitud ortométrica: 56,1056 m.  
Geopotencial: 55,0075 u.g.p.  
Gravedad en superficie: 980425,73 mgals. *Observada*  
Cálculo: 01 de mayo de 2008

### Coordenadas Geográficas ETRS89:

Longitud: - 2° 00' 37,7996"  
Latitud: 43° 16' 39,8536"  
Altitud elipsoidal: 104,950 m.  
Precisión: ± 0,05 m.

### Reseña:

Clavo metálico semiesférico incrustado aproximadamente en el Km.454.450 de la margen S de la Carretera Nacional 1 Barrio de Recalde donde empalma la N-634 con la N-1 Dirección Irún. Delante de Mobiliario Inchausti.

### Observaciones:

Informe del estado de la Señal en: [InfoRN.pdf](#)

### Enlaces:

Anterior: 201088 - NGW869  
Posterior: 201090 - NGW871  
Agrupada con: 201088 - NGW869.

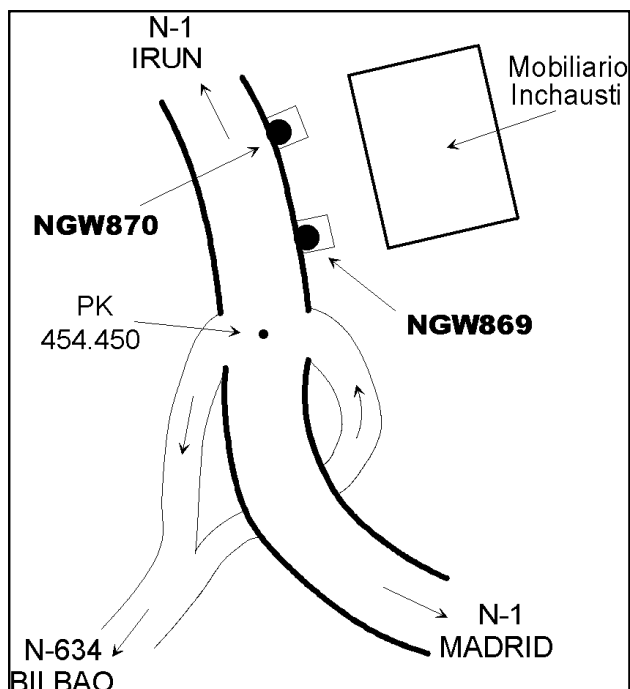
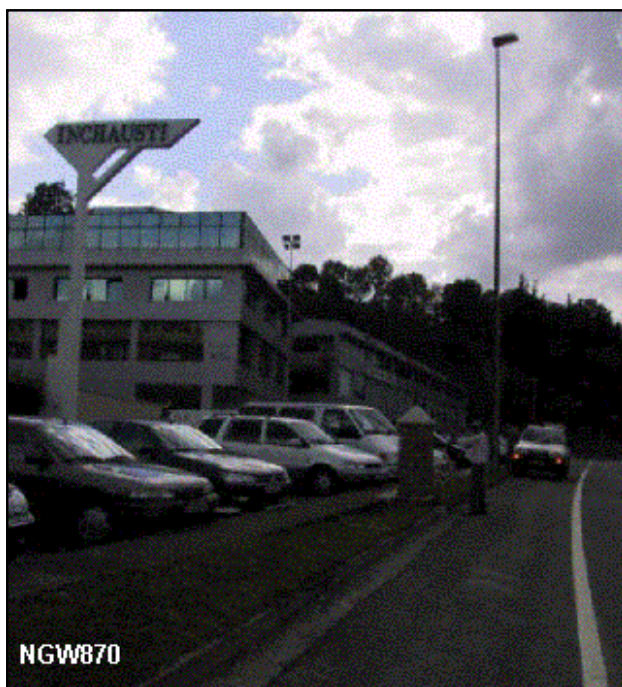



## Reseña de Señal de Nivelación

13-dic-2025

### Situación Geográfica:

Número: **201090**  
Nombre: **NGW871**  
Línea o Ramal: **201. Durango - Behovia**

Municipio: Donostia/San Sebastián  
Provincia: Gipuzkoa  
Hoja MTN50: 64  
Señal: Principal En posición: Horizontal  
Señalizada: 29 de julio de 2001  
Nivelada: 01 de enero de 2002

### Datos Geodésicos:

Altitud ortométrica: 37,0783 m.  
Geopotencial: 36,3528 u.g.p.  
Gravedad en superficie: 980430,64 mgals. *Observada*  
Cálculo: 01 de mayo de 2008

### Coordenadas Geográficas ETRS89:

**2025-12-04: Revisión en oficina**  
Longitud: -2° 00' 06,4227"  
Latitud: 43° 16' 57,4529"  
Altitud elipsoidal: 85,946 m.  
Precisión: ± 0,05 m.

### Reseña:

Cabo metálico semiesférico incrustado aproximadamente en el Km.455.350 de la Carretera Nacional 1 en el muro de entrada a Casa Unanue C/ Avda. de Añorga nº 103.

### Observaciones:

Informe del estado de la Señal en: [InfoRN.pdf](#)

### Enlaces:

Anterior: 201089 - NGW870  
Posterior: 201091 - Empalme Km.456,8  
Agrupada con:

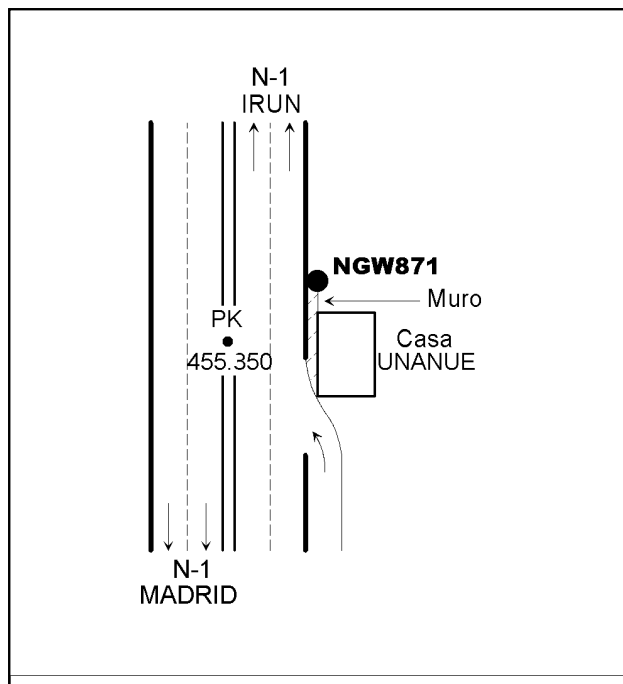
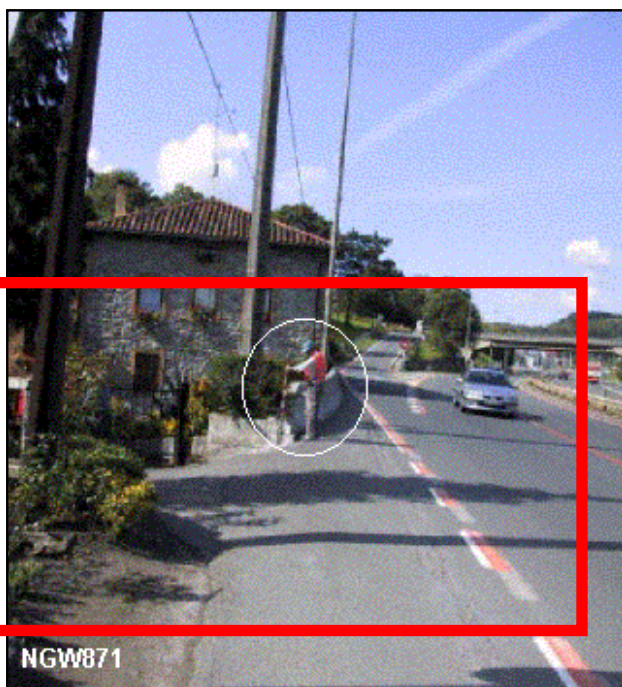

## Reseña de Señal de Nivelación

13-dic-2025

### Situación Geográfica:

Número: **201091**  
Nombre: **Empalme Km.456,8**  
Línea o Ramal: **201. Durango - Behobia**

Municipio: Donostia/San Sebastián  
Provincia: Gipuzkoa  
Hoja MTN50: 64  
Señal: Secundaria En posición: Vertical  
Señalizada: 29 de julio de 2001  
Nivelada: 01 de enero de 2002

### Datos Geodésicos:

Altitud ortométrica: 28,3062 m.  
Geopotencial: 27,7523 u.g.p.  
Gravedad en superficie: 980433,63 mgals. Observada  
Cálculo: 01 de mayo de 2008

### Coordenadas Geográficas ETRS89:

Longitud: - 1° 59' 49,0198"  
Latitud: 43° 17' 39,0815"  
Altitud elipsoidal: 77,124 m.  
Precisión: ± 0,05 m.

### Reseña:

Clavo metálico semiesférico incrustado aproximadamente en el Km.456.8 de la Carretera Nacional 1 donde empalma con la A-8. Según reseña gráfica.

### Observaciones:

Informe del estado de la Señal en: [InfoRN.pdf](#)

### Enlaces:

Anterior: 201090 - NGW871  
Posterior: 201092 - SSKM22.2  
Agrupada con:

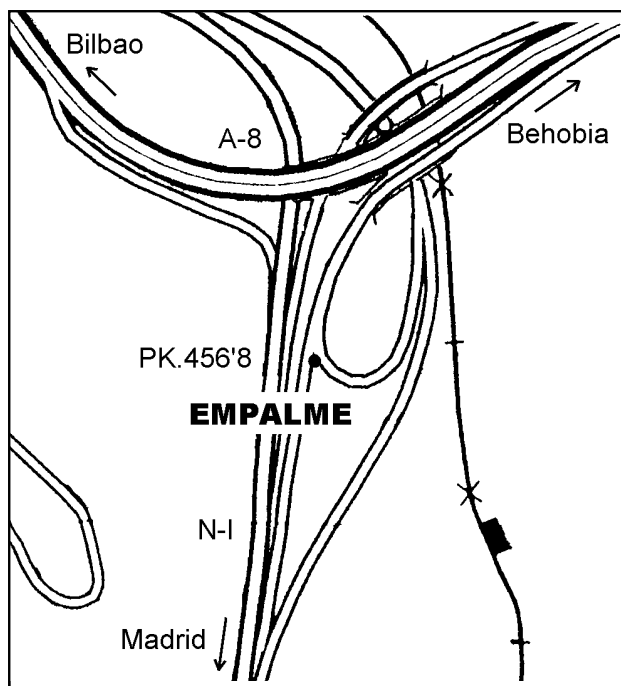
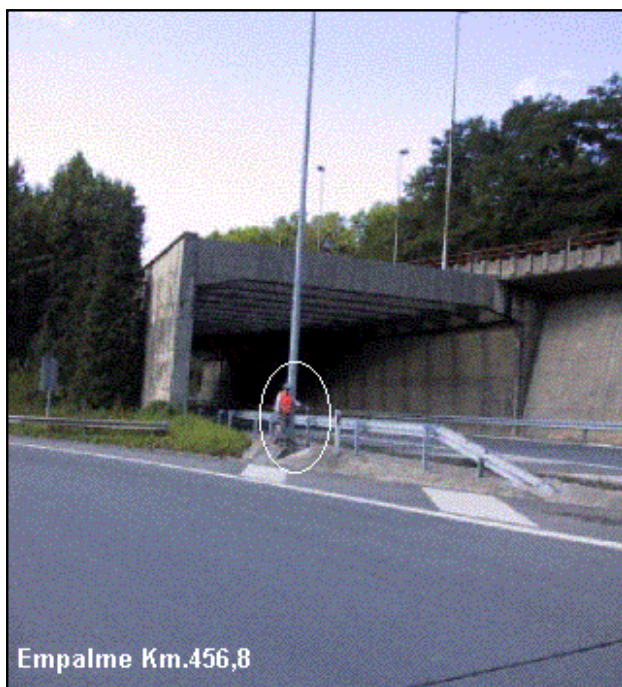

## Reseña de Señal de Nivelación

13-dic-2025

### Situación Geográfica:

Número: **201092**  
Nombre: **SSKM22.2**  
Línea o Ramal: **201. Durango - Behobia**

Municipio: Donostia/San Sebastián  
Provincia: Gipuzkoa  
Hoja MTN50: 64  
Señal: Secundaria En posición: Vertical  
Señalizada: 30 de julio de 2001  
Nivelada: 01 de enero de 2002

### Datos Geodésicos:

Altitud ortométrica: 25,5035 m.  
Geopotencial: 25,0046 u.g.p.  
Gravedad en superficie: 980436,16 mgals. *Observada*  
Cálculo: 01 de mayo de 2008

### Coordenadas Geográficas ETRS89:

Longitud: - 1° 58' 46,3294"  
Latitud: 43° 17' 53,2866"  
Altitud elipsoidal: 74,292 m.  
Precisión: ± 0,05 m.

### Reseña:

Clavo metálico semiesférico incrustado aproximadamente en el Km.22.2 a 1.600 m.de la anterior en una alcantarilla en la autopista A-8 coincidente con la N-1 en la circunvalación de San Sebastian.

### Observaciones:

Informe del estado de la Señal en: [InfoRN.pdf](#)

### Enlaces:

Anterior: 201091 - Empalme Km.456,8  
Posterior: 201093 - Túnel Km.21  
Agrupada con:

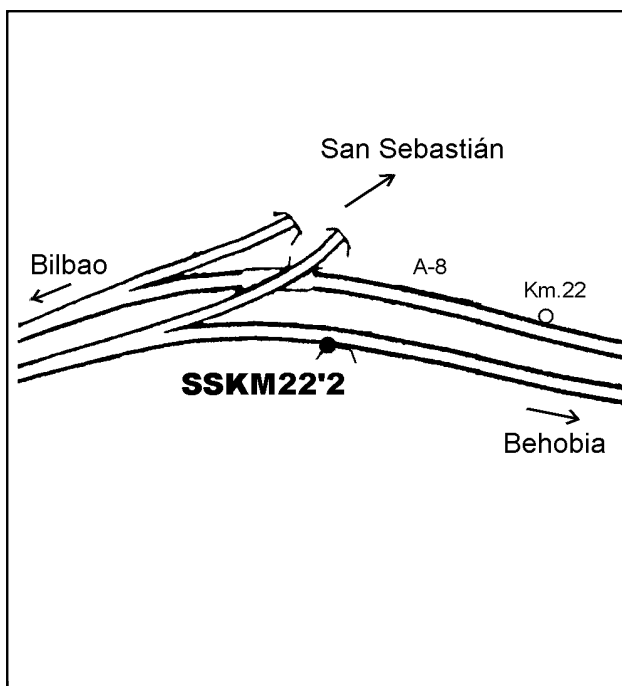



## Reseña de Señal de Nivelación

13-dic-2025

### Situación Geográfica:

Número: **201093**  
Nombre: **Túnel Km.21**  
Línea o Ramal: **201. Durango - Behovia**

Municipio: Donostia/San Sebastián  
Provincia: Gipuzkoa  
Hoja MTN50: 64  
Señal: Secundaria En posición: Vertical  
Señalizada: 30 de julio de 2001  
Nivelada: 01 de enero de 2002

### Datos Geodésicos:

Altitud ortométrica: 34,2467 m.  
Geopotencial: 33,5767 u.g.p.  
Gravedad en superficie: 980435,26 mgals. *Observada*  
Cálculo: 01 de mayo de 2008

### Coordenadas Geográficas ETRS89:

Longitud: - 1° 58' 09"  
Latitud: 43° 18' 010"  
Altitud elipsoidal:  
Precisión: ± (1 m - 10 m.)

### Reseña:

Clavo metálico semiesférico incrustado aproximadamente en el Km.21 a 1.200 m.de la anterior en una solera de hormigón a la entrada de un túnel, en la autopista A-8 coincidente con la N-1 en la circunvalación de San Sebastian.

### Observaciones:

Informe del estado de la Señal en: [InfoRN.pdf](#)

### Enlaces:

Anterior: 201092 - SSKM22.2  
Posterior: 201094 - SSKM20  
Agrupada con:

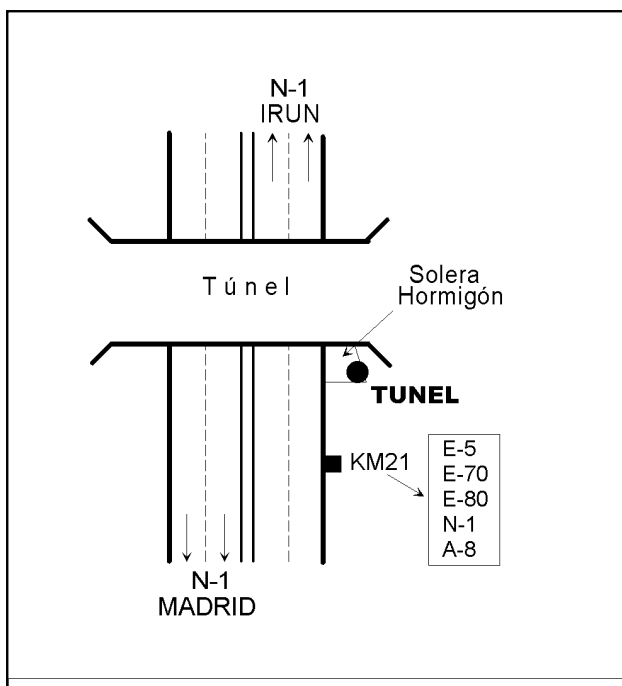

## Reseña de Señal de Nivelación

13-dic-2025

### Situación Geográfica:

Número: **201094**  
Nombre: **SSKM20**  
Línea o Ramal: **201. Durango - Behovia**

Municipio: Donostia/San Sebastián  
Provincia: Gipuzkoa  
Hoja MTN50: 64  
Señal: Secundaria En posición: Vertical  
Señalizada: 30 de julio de 2001  
Nivelada: 01 de enero de 2002

### Datos Geodésicos:

Altitud ortométrica: 11,1494 m.  
Geopotencial: 10,9313 u.g.p.  
Gravedad en superficie: 980439,27 mgals. *Observada*  
Cálculo: 01 de mayo de 2008

### Coordenadas Geográficas ETRS89:

Longitud: - 1° 58' 10,2280"  
Latitud: 43° 18' 40,4236"  
Altitud elipsoidal: 59,814 m.  
Precisión: ± 0,05 m.

### Reseña:

Clavo metálico semiesférico incrustado aproximadamente en el Km.20 de la autopista A-8 coincidente con la N-1 en la circunvalación de San Sebastian.

### Observaciones:

Informe del estado de la Señal en: [InfoRN.pdf](#)

### Enlaces:

Anterior: 201093 - Túnel Km.21  
Posterior: 201095 - NGW872  
Agrupada con:

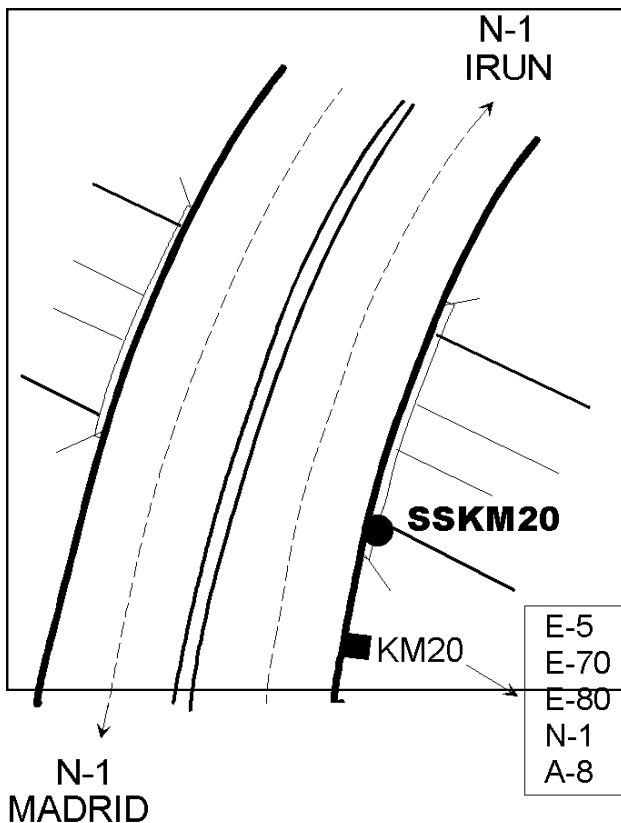

## Reseña de Señal de Nivelación

13-dic-2025

### Situación Geográfica:

Número: **201095**  
Nombre: **NGW872**  
Línea o Ramal: **201. Durango - Behovia**

Municipio: Donostia/San Sebastián  
Provincia: Gipuzkoa  
Hoja MTN50: 64  
Señal: Principal En posición: Vertical  
Señalizada: 30 de julio de 2001  
Nivelada: 01 de enero de 2002

### Datos Geodésicos:

Altitud ortométrica: 35,4148 m.  
Geopotencial: 34,722 u.g.p.  
Gravedad en superficie: 980435,49 mgals. *Calculada*  
Cálculo: 01 de mayo de 2008

### Coordenadas Geográficas ETRS89:

Longitud: - 1° 57' 40"  
Latitud: 43° 18' 58"  
Altitud elipsoidal:  
Precisión: ± (1 m - 10 m.)

### Reseña:

Clavo metálico semiesférico incrustado aproximadamente en el Km.19 de la autopista A-8 coincidente con la N-1 en la circunvalación de San Sebastian. En la base de una farola.

### Observaciones:

Informe del estado de la Señal en: [InfoRN.pdf](#)

### Enlaces:

Anterior: 201094 - SSKM20  
Posterior: 201096 - NGW873  
Agrupada con: 201096 - NGW873.

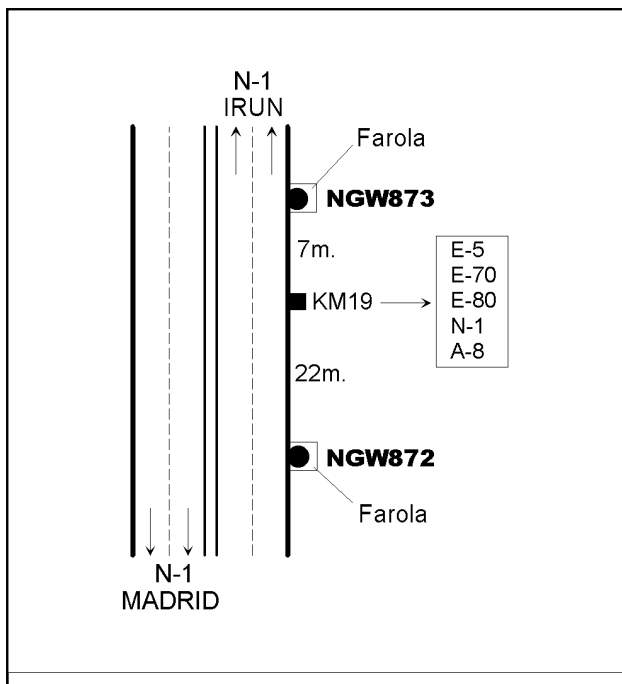



## Reseña de Señal de Nivelación

13-dic-2025

### Situación Geográfica:

Número: **201096**  
Nombre: **NGW873**  
Línea o Ramal: **201. Durango - Behobia**

Municipio: Donostia/San Sebastián  
Provincia: Gipuzkoa  
Hoja MTN50: 64  
Señal: Principal En posición: Vertical  
Señalizada: 30 de julio de 2001  
Nivelada: 01 de enero de 2002

### Datos Geodésicos:

Altitud ortométrica: 36,8075 m.  
Geopotencial: 36,0874 u.g.p.  
Gravedad en superficie: 980435,06 mgals. *Observada*  
Cálculo: 01 de mayo de 2008

### Coordenadas Geográficas ETRS89:

Longitud: - 1° 57' 38,5042"  
Latitud: 43° 18' 57,6935"  
Altitud elipsoidal: 85,421 m.  
Precisión: ± (0,05m - 0,1 m.)

### Reseña:

Clavo metálico semiesférico incrustado aproximadamente en el Km.19 de la autopista A-8 coincidente con la N-1 en la circunvalación de San Sebastian. En la base de una farola.

### Observaciones:

Informe del estado de la Señal en: [InfoRN.pdf](#)

### Enlaces:

Anterior: 201095 - NGW872  
Posterior: 201097 - SSKM18  
Agrupada con: 201095 - NGW872.

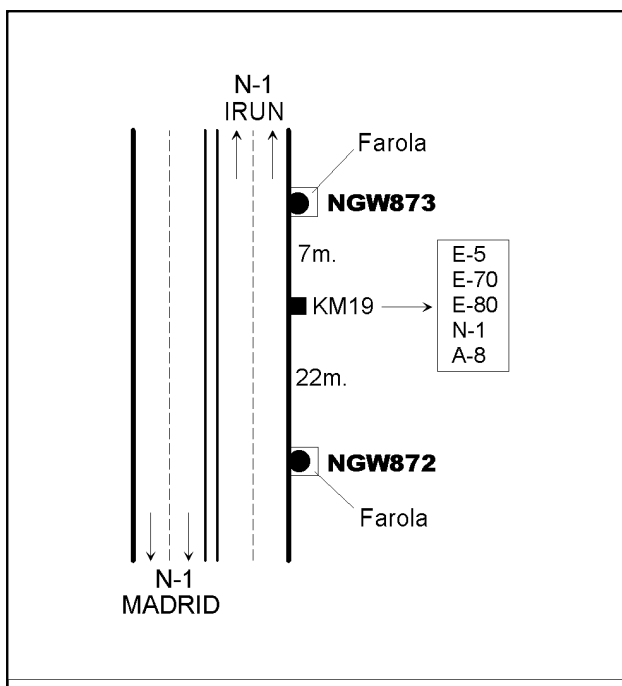

## Reseña de Señal de Nivelación

13-dic-2025

### Situación Geográfica:

Número: **201097**  
Nombre: **SSKM18**  
Línea o Ramal: **201. Durango - Behovia**

Municipio: Donostia/San Sebastián  
Provincia: Gipuzkoa  
Hoja MTN50: 64  
Señal: Secundaria En posición: Vertical  
Señalizada: 30 de julio de 2001  
Nivelada: 01 de enero de 2002

### Datos Geodésicos:

Altitud ortométrica: 43,5895 m.  
Geopotencial: 42,7367 u.g.p.  
Gravedad en superficie: 980434,56 mgals. *Observada*  
Cálculo: 01 de mayo de 2008

### Coordenadas Geográficas ETRS89:

Longitud: - 1° 56' 55,3551"  
Latitud: 43° 18' 56,1015"  
Altitud elipsoidal: 92,564 m.  
Precisión: ± (0,05m - 0,1 m.)

### Reseña:

Clavo metálico semiesférico incrustado aproximadamente en el Km.18 de la autopista A-8 coincidente con la N-1 en la circunvalación de San Sebastian. En la base de la estructura que soporta los carteles de información de la autopista.

### Observaciones:

Informe del estado de la Señal en: [InfoRN.pdf](#)

### Enlaces:

Anterior: 201096 - NGW873  
Posterior: 201122 - SS Herrera Pasealekua  
Agrupada con:

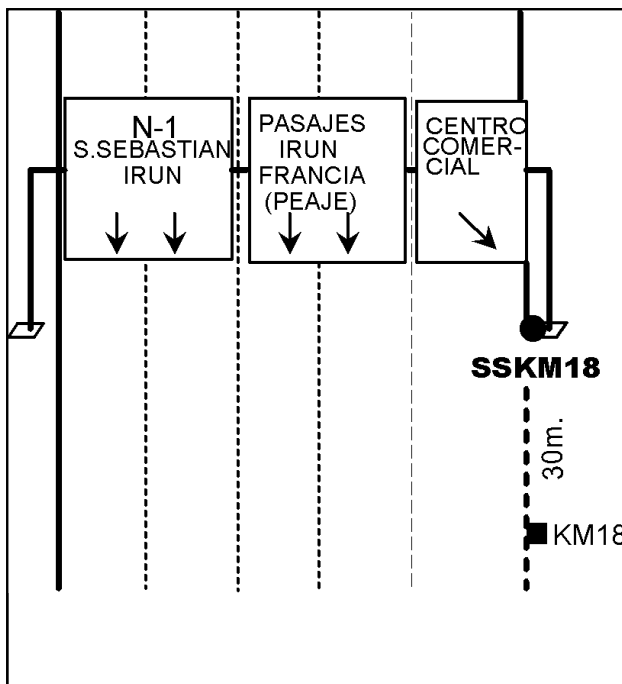

## Reseña de Señal de Nivelación

13-dic-2025

### Situación Geográfica:

Número:

Nombre:

Línea o Ramal:

Municipio:

Provincia:

Hoja MTN50:

Señal:

En posición:

Señalizada:

Nivelada:

### Enlaces:

Anterior:

Posterior:

Agrupada con:

### Datos Geodésicos:

Altitud ortométrica:

Geopotencial:

Gravedad en superficie:

Cálculo:

PENDIENTE DE NIVELACIÓN

### Coordenadas Geográficas ETRS89:

Longitud:

Latitud:

Altitud elipsoidal:

Precisión:

### Reseña:

### Observaciones:

Informe del estado de la Señal en: [InfoRN.pdf](#)

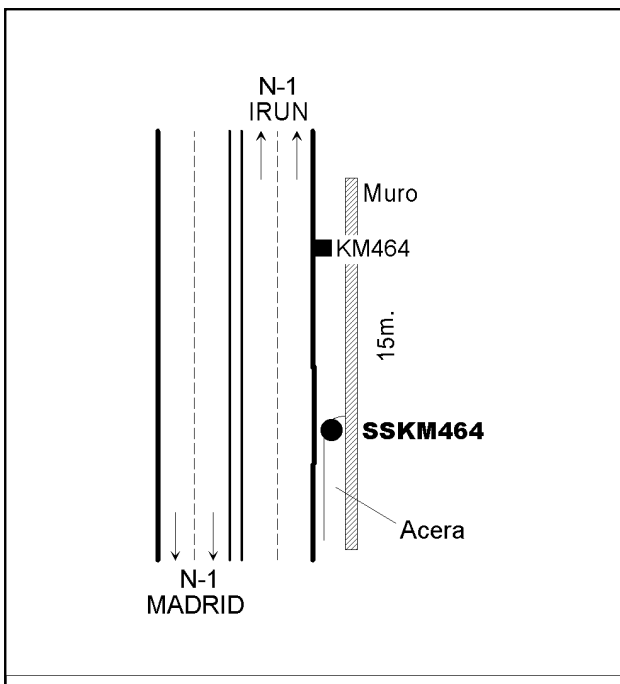
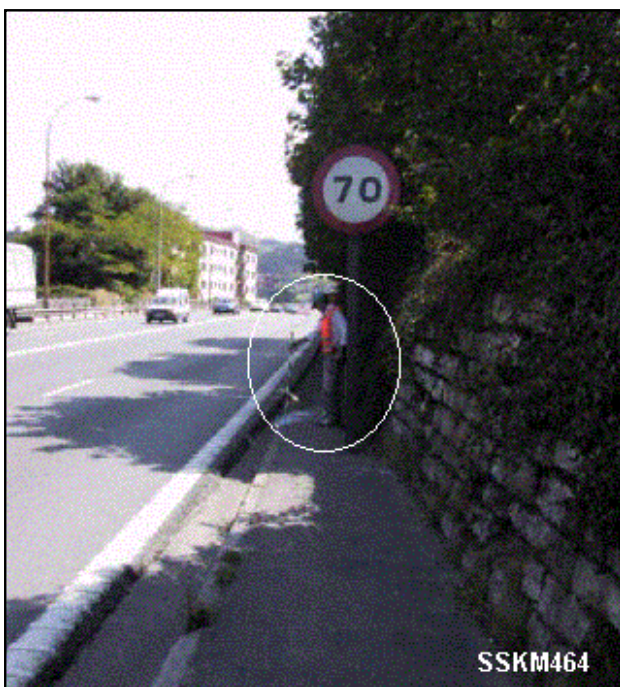



## Reseña de Señal de Nivelación

13-dic-2025

### Situación Geográfica:

Número:

Nombre:

Línea o Ramal:

Municipio:

Provincia:

Hoja MTN50:

Señal:

En posición:

Señalizada:

Nivelada:

### Enlaces:

Anterior:

Posterior:

Agrupada con:

### Datos Geodésicos:

Altitud ortométrica:

Geopotencial:

Gravedad en superficie:

Cálculo:

PENDIENTE DE NIVELACIÓN

### Coordenadas Geográficas ETRS89:

Longitud:

Latitud:

Altitud elipsoidal:

Precisión:

### Reseña:

### Observaciones:

Informe del estado de la Señal en: [InfoRN.pdf](#)

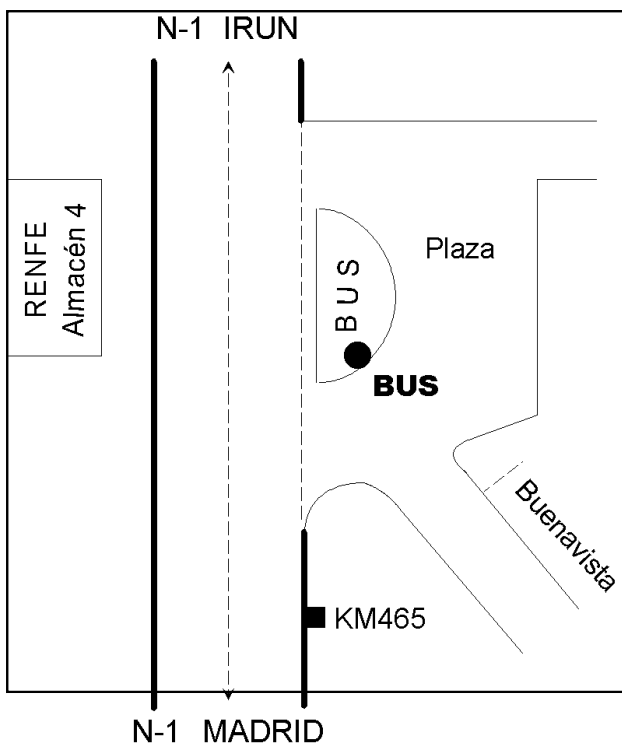

## Reseña de Señal de Nivelación

13-dic-2025

### Situación Geográfica:

Número: **201100**  
Nombre: **CAPV(735)**  
Línea o Ramal: **201. Durango - Behovia**

Municipio: **Pasaia**  
Provincia: **Gipuzkoa**  
Hoja MTN50: **64**  
Señal: **Principal** En posición: **Horizontal**  
Señalizada: **01 de enero de 1990**  
Nivelada: **15 de julio de 2017**

### Datos Geodésicos:

Altitud ortométrica: **5,0439 m.**  
Geopotencial: **4,9452 u.g.p.**  
Gravedad en superficie: **980444,17 mgals.** *Calculada*  
Cálculo: **01 de mayo de 2008**

### Coordenadas Geográficas ETRS89:

Longitud: **- 1° 55' 08"**  
Latitud: **43° 19' 11"**  
Altitud elipsoidal: **53 m.**  
Precisión: **± (1 m - 10 m.)**

### Reseña:

Clavo metálico semiesférico incrustado aproximadamente en el Km.465.550 de la Carretera Nacional 1. En el edificio de la estación de FF.CC. de Pasajes.

### Observaciones:

Informe del estado de la Señal en: [InfoRN.pdf](#)

### Enlaces:

Anterior: **201121 - SP Rotonda**  
Posterior: **201101 - NPF2**  
Agrupada con: **201101 - NPF2.**

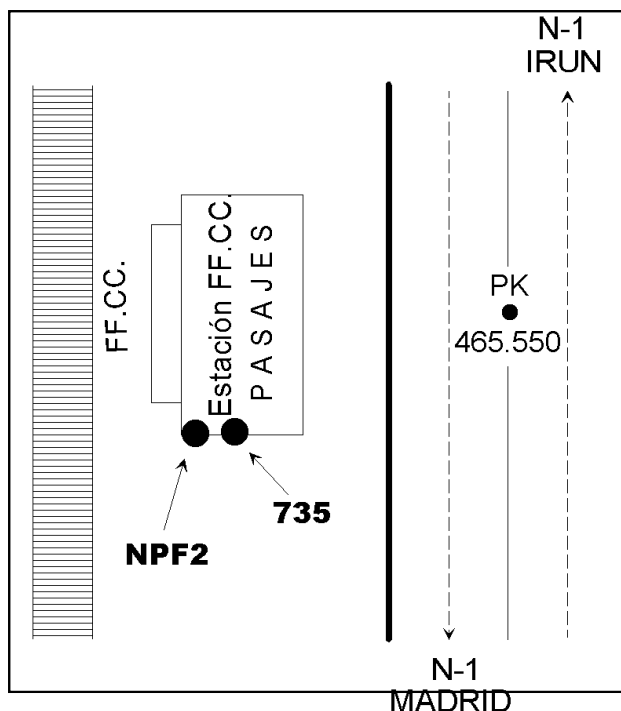

## Reseña de Señal de Nivelación

13-dic-2025

### Situación Geográfica:

Número: **201101**  
Nombre: **NPF2**  
Línea o Ramal: **201. Durango - Behovia**

Municipio: **Pasaia**  
Provincia: **Gipuzkoa**  
Hoja MTN50: **64**  
Señal: **Principal** En posición: **Horizontal**  
Señalizada: **01 de enero de 1990**  
Nivelada: **01 de enero de 2002**

### Datos Geodésicos:

Altitud ortométrica: **5,0938 m.**  
Geopotencial: **4,9942 u.g.p.**  
Gravedad en superficie: **980444,15 mgals.** *Observada*  
Cálculo: **01 de mayo de 2008**

### Coordenadas Geográficas ETRS89:

Longitud: **- 1° 55' 08"**  
Latitud: **43° 19' 11"**  
Altitud elipsoidal:  
Precisión: **± (1 m - 10 m.)**

### Reseña:

Clavo metálico semiesférico incrustado aproximadamente en el Km.465.550 de la Carretera Nacional 1. En el edificio de la estación de FF.CC. de Pasajes.

### Observaciones:

Informe del estado de la Señal en: [InfoRN.pdf](#)

### Enlaces:

Anterior: **201100 - CAPV(735)**  
Posterior: **201102 - NGW874**  
Agrupada con: **201100 - CAPV(735).**

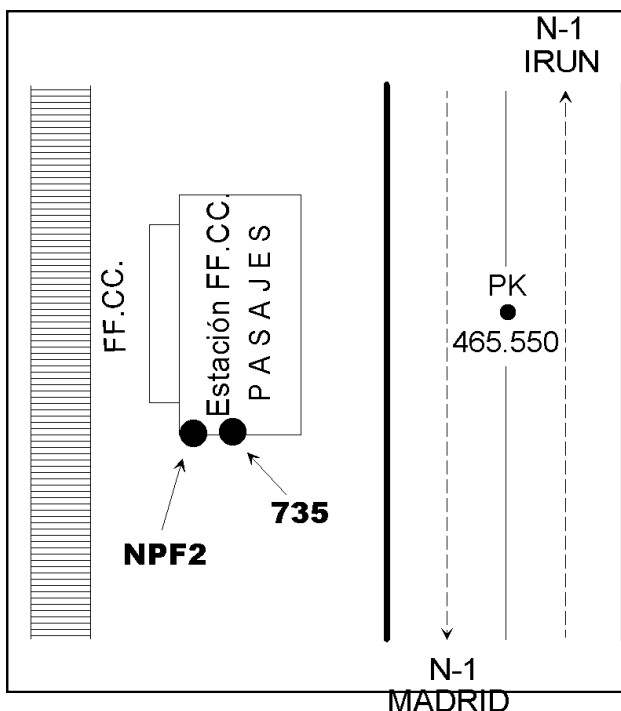
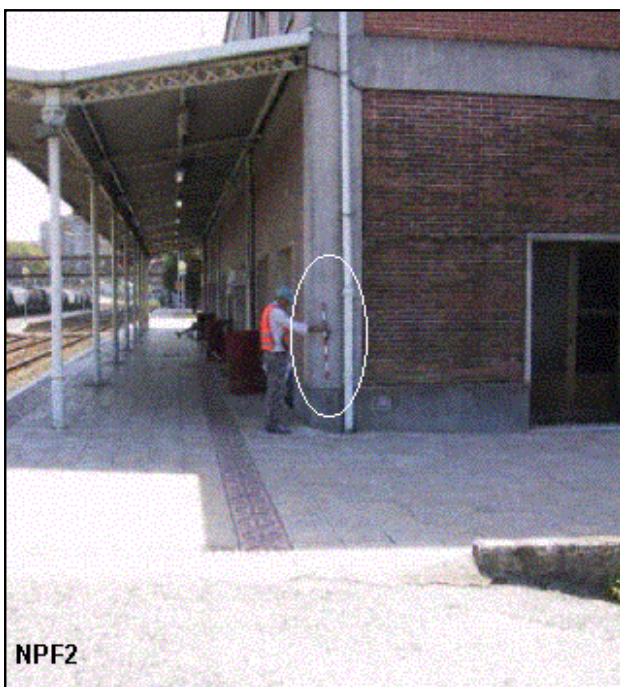



## Reseña de Señal de Nivelación

13-dic-2025

### Situación Geográfica:

Número: **201102**  
Nombre: **NGW874**  
Línea o Ramal: **201. Durango - Behovia**

Municipio: **Errenteria**  
Provincia: **Gipuzkoa**  
Hoja MTN50: **64**  
Señal: **Principal** En posición: **Horizontal**  
Señalizada: **30 de julio de 2001**  
Nivelada: **01 de enero de 2002**

### Datos Geodésicos:

Altitud ortométrica: **19,6141 m.**  
Geopotencial: **19,2305 u.g.p.**  
Gravedad en superficie: **980442,29 mgals.** *Observada*  
Cálculo: **01 de mayo de 2008**

### Coordenadas Geográficas ETRS89:

Longitud: **- 1° 54' 22,8898"**  
Latitud: **43° 19' 08,6245"**  
Altitud elipsoidal: **68,996 m.**  
Precisión: **± (0,05m - 0,1 m.)**

### Reseña:

Clavo metálico semiesférico incrustado en un muro aproximadamente en el Km. 466.500 de la Carretera Nacional 1. Dirección Irún.

### Observaciones:

Informe del estado de la Señal en: [InfoRN.pdf](#)

### Enlaces:

Anterior: **201101 - NPF2**  
Posterior: **201103 - SSKM468**  
Agrupada con:

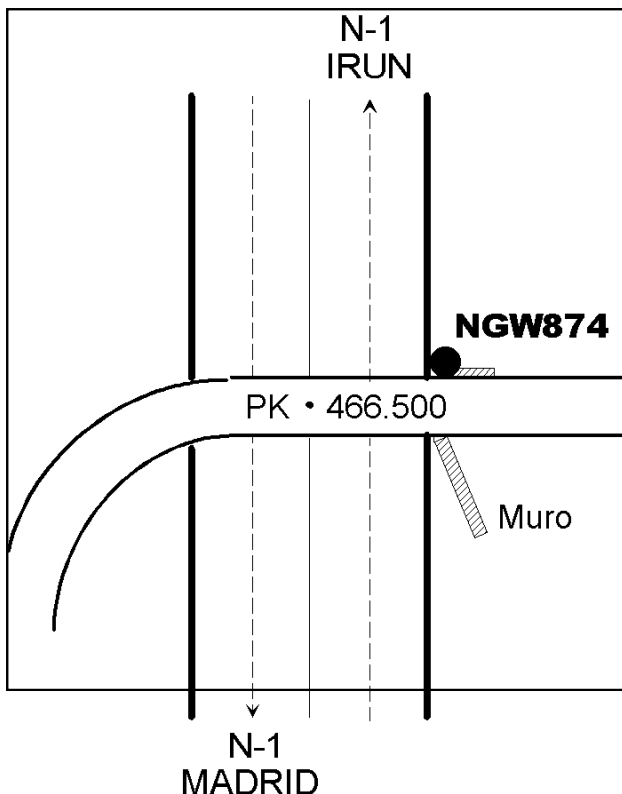
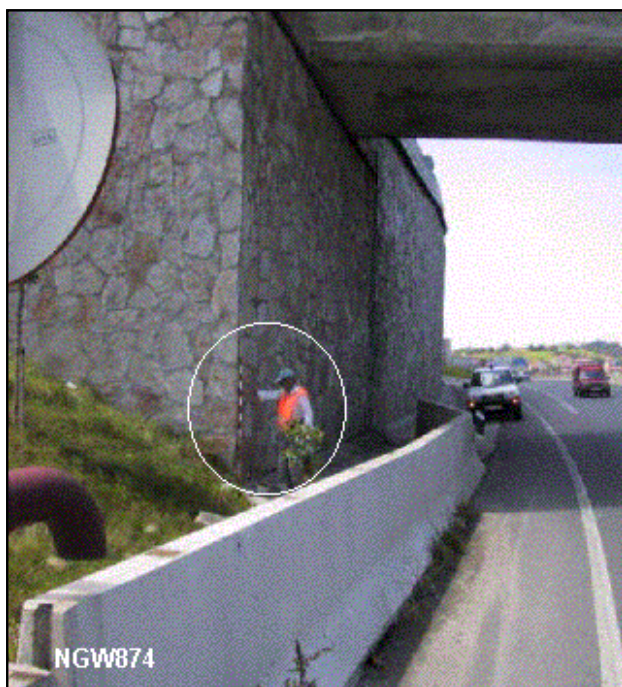

## Reseña de Señal de Nivelación

13-dic-2025

### Situación Geográfica:

Número: **201103**  
Nombre: **SSKM468**  
Línea o Ramal: **201. Durango - Behovia**

Municipio: **Lezo**  
Provincia: **Gipuzkoa**  
Hoja MTN50: **64**  
Señal: **Secundaria** En posición: **Vertical**  
Señalizada: **30 de julio de 2001**  
Nivelada: **01 de enero de 2002**

### Datos Geodésicos:

Altitud ortométrica: **26,5875 m.**  
Geopotencial: **26,0675 u.g.p.**  
Gravedad en superficie: **980442,36 mgals.** *Observada*  
Cálculo: **01 de mayo de 2008**

### Coordenadas Geográficas ETRS89:

Longitud: **- 1° 53' 33,1982"**  
Latitud: **43° 18' 46,9211"**  
Altitud elipsoidal: **75,555 m.**  
Precisión: **± (0,05m - 0,1 m.)**

### Reseña:

Clavo metálico semiesférico incrustado en la zapata de un cartel indicador aproximadamente en el Km. 467.920 de la margen S de la Carretera Nacional 1.

### Observaciones:

Informe del estado de la Señal en: [InfoRN.pdf](#)

### Enlaces:

Anterior: **201102 - NGW874**  
Posterior: **201104 - Acera Km.469,100**  
Agrupada con:

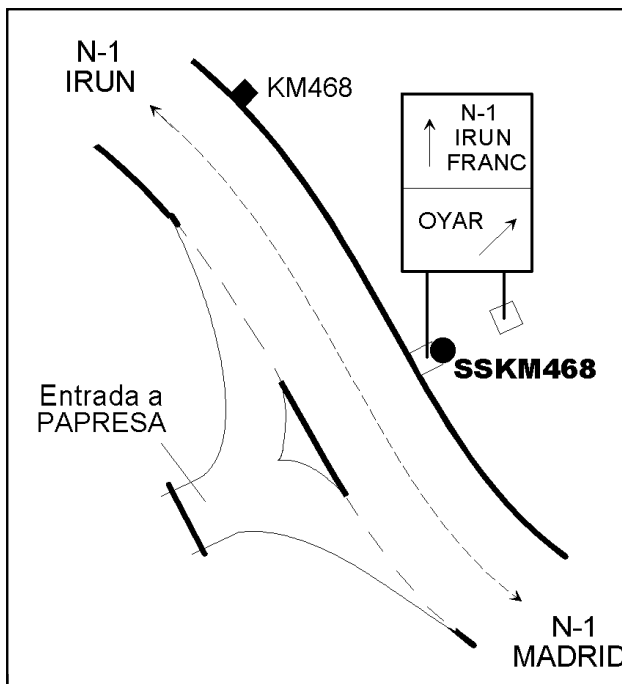

## Reseña de Señal de Nivelación

13-dic-2025

### Situación Geográfica:

Número: **201104**  
Nombre: **Acera Km.469,100**  
Línea o Ramal: **201. Durango - Behovia**

Municipio: **Oiartzun**  
Provincia: **Gipuzkoa**  
Hoja MTN50: **64**  
Señal: **Secundaria** En posición: **Vertical**  
Señalizada: **30 de julio de 2001**  
Nivelada: **01 de enero de 2002**

### Datos Geodésicos:

Altitud ortométrica: **10,0558 m.**  
Geopotencial: **9,8592 u.g.p.**  
Gravedad en superficie: **980445,81 mgals.** *Observada*  
Cálculo: **01 de mayo de 2008**

### Coordenadas Geográficas ETRS89:

Longitud: **- 1° 52' 44,7123"**  
Latitud: **43° 18' 43,0049"**  
Altitud elipsoidal: **58,979 m.**  
Precisión: **± 0,05 m.**

### Reseña:

Clavo metálico semiesférico incrustado en la acera aproximadamente en el Km. 469.100 de la Carretera Nacional 1. Delante de Cateisa.

### Observaciones:

Informe del estado de la Señal en: [InfoRN.pdf](#)

### Enlaces:

Anterior: **201103 - SSKM468**  
Posterior: **201105 - CAPV(728)**  
Agrupada con:



Acera 469,100

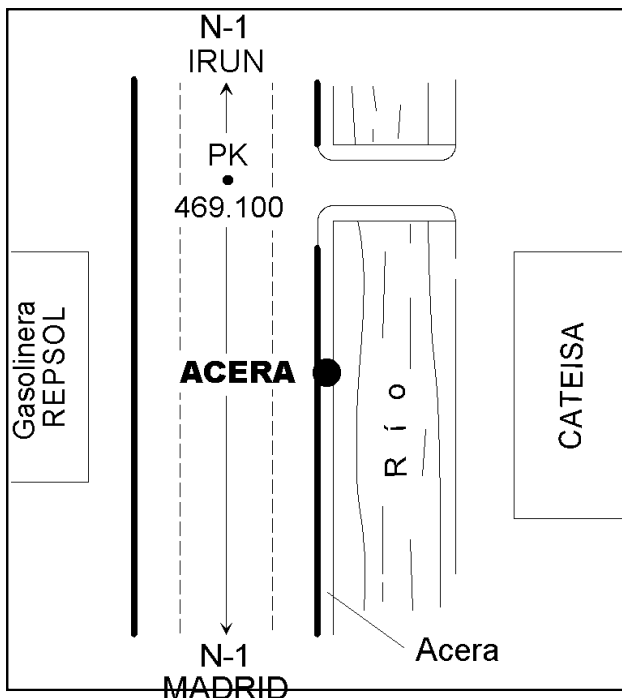



## Reseña de Señal de Nivelación

13-dic-2025

### Situación Geográfica:

Número: **201105**  
Nombre: **CAPV(728)**  
Línea o Ramal: **201. Durango - Behovia**

Municipio: **Oiartzun**  
Provincia: **Gipuzkoa**  
Hoja MTN50: **64**  
Señal: **Principal** En posición: **Horizontal**  
Señalizada: **01 de enero de 1990**  
Nivelada: **01 de enero de 2002**

### Datos Geodésicos:

Altitud ortométrica: **21,2655 m.**  
Geopotencial: **20,8497 u.g.p.**  
Gravedad en superficie: **980444,95 mgals.** *Observada*  
Cálculo: **01 de mayo de 2008**

### Coordenadas Geográficas ETRS89:

Longitud: **- 1° 52' 12"**  
Latitud: **43° 19' 05"**  
Altitud elipsoidal:  
Precisión: **± (1 m - 10 m.)**

### Reseña:

Clavo metálico semiesférico incrustado aproximadamente en el Km. 470.150 de la Carretera Nacional 1 en la entrada de un almacén en el paso del FF.CC. Según reseña gráfica.

### Observaciones:

Informe del estado de la Señal en: [InfoRN.pdf](#)

### Enlaces:

Anterior: **201104 - Acera Km.469,100**  
Posterior: **201106 - NPF4**  
Agrupada con: **201106 - NPF4.**

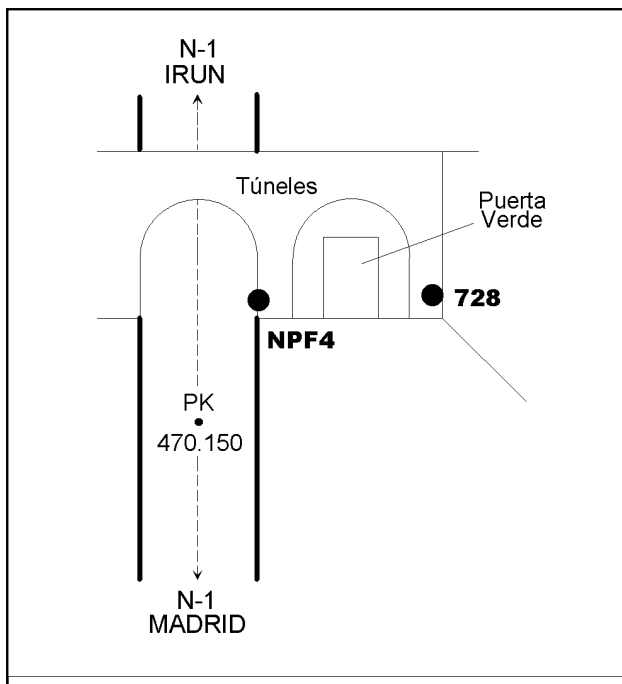
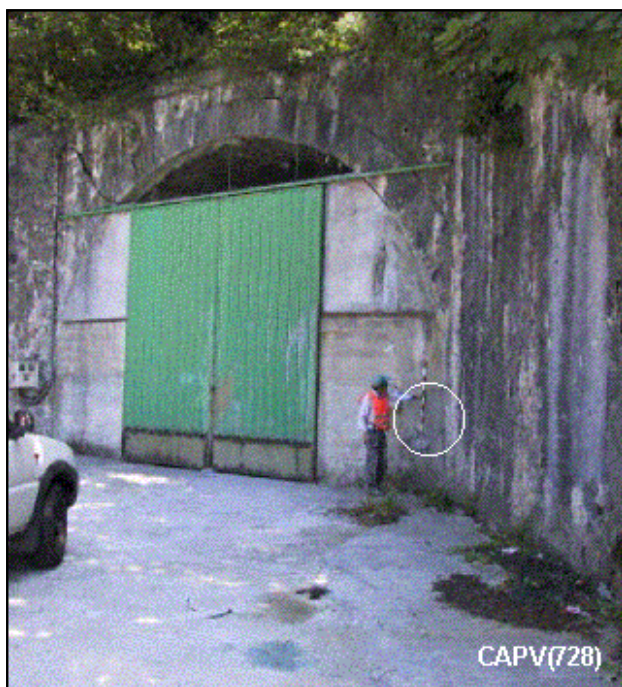

## Reseña de Señal de Nivelación

13-dic-2025

### Situación Geográfica:

Número: **201106**  
Nombre: **NPF4**  
Línea o Ramal: **201. Durango - Behovia**

Municipio: **Oiartzun**  
Provincia: **Gipuzkoa**  
Hoja MTN50: **64**  
Señal: **Principal** En posición: **Horizontal**  
Señalizada: **01 de enero de 1990**  
Nivelada: **01 de enero de 2002**

### Datos Geodésicos:

Altitud ortométrica: **21,3807 m.**  
Geopotencial: **20,9626 u.g.p.**  
Gravedad en superficie: **980444,91 mgals.** *Calculada*  
Cálculo: **01 de mayo de 2008**

### Coordenadas Geográficas ETRS89:

Longitud: **- 1° 52' 12"**  
Latitud: **43° 19' 05"**  
Altitud elipsoidal:  
Precisión: **± (1 m - 10 m.)**

### Reseña:

Clavo metálico semiesférico incrustado aproximadamente en el Km.470.150 de la Carretera Nacional 1 en el puente de paso del FF.CC. Según reseña gráfica.

### Observaciones:

Informe del estado de la Señal en: [InfoRN.pdf](#)

### Enlaces:

Anterior: **201105 - CAPV(728)**  
Posterior: **201107 - Puerta Km.471,300**  
Agrupada con: **201105 - CAPV(728).**



NPF4

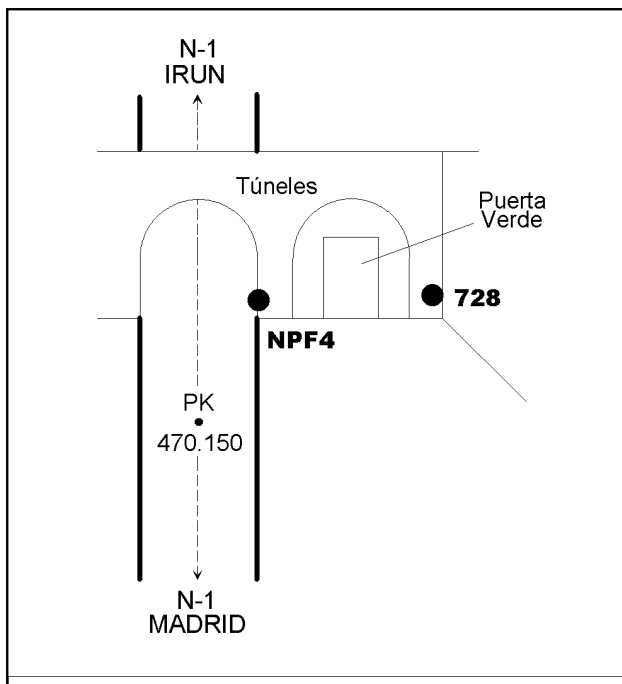

## Reseña de Señal de Nivelación

13-dic-2025

### Situación Geográfica:

Número: **201107**  
Nombre: **Puerta Km.471,300**  
Línea o Ramal: **201. Durango - Behovia**

Municipio: **Lezo**  
Provincia: **Gipuzkoa**  
Hoja MTN50: **64**  
Señal: **Secundaria** En posición: **Vertical**  
Señalizada: **01 de agosto de 2001**  
Nivelada: **01 de enero de 2002**

### Datos Geodésicos:

Altitud ortométrica: **44,3601 m.**  
Geopotencial: **43,4926 u.g.p.**  
Gravedad en superficie: **980441,15 mgals.** *Observada*  
Cálculo: **01 de mayo de 2008**

### Coordenadas Geográficas ETRS89:

Longitud: **- 1° 51' 36,2536"**  
Latitud: **43° 19' 29,6286"**  
Altitud elipsoidal: **93,178 m.**  
Precisión: **± 0,05 m.**

### Reseña:

Clavo metálico semiesférico incrustado aproximadamente en el Km. 471.300 de la margen S de la Carretera Nacional 1 en la puerta de entrada a Industrias Salva.

### Observaciones:

Informe del estado de la Señal en: [InfoRN.pdf](#)

### Enlaces:

Anterior: **201106 - NPF4**  
Posterior: **201108 - Arqueta Km.472,400**  
Agrupada con:

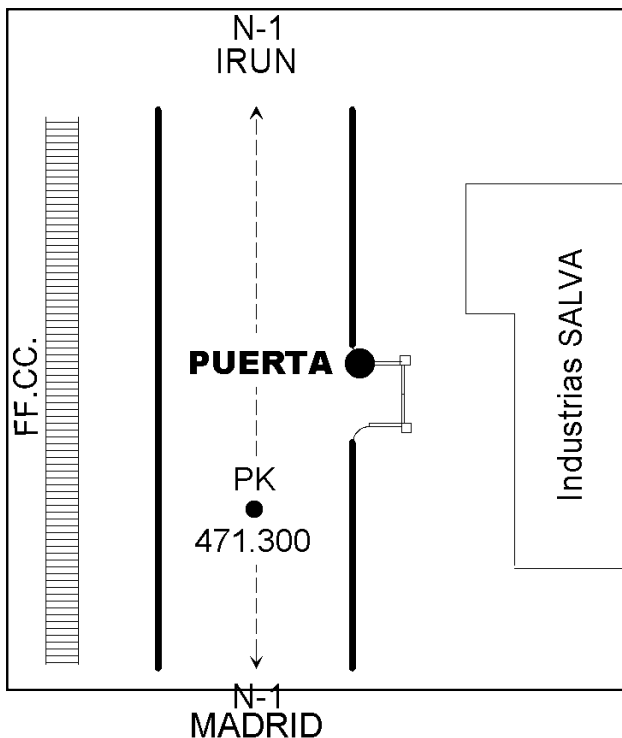



## Reseña de Señal de Nivelación

13-dic-2025

### Situación Geográfica:

Número: **201108**  
Nombre: **Arqueta Km.472,400**  
Línea o Ramal: **201. Durango - Behovia**

Municipio: **Irun**  
Provincia: **Gipuzkoa**  
Hoja MTN50: **65**  
Señal: **Secundaria** En posición: **Vertical**  
Señalizada: **01 de agosto de 2001**  
Nivelada: **01 de enero de 2002**

### Datos Geodésicos:

Altitud ortométrica: **85,1339 m.**  
Geopotencial: **83,4685 u.g.p.**  
Gravedad en superficie: **980434,15 mgals.** *Observada*  
Cálculo: **01 de mayo de 2008**

### Coordenadas Geográficas ETRS89:

**2014-09-19: Desaparecida**  
Longitud: **-1° 50' 55,6706"**  
Latitud: **43° 19' 48,0503"**  
Altitud elipsoidal: **133,880 m.**  
Precisión: **± (0,05m - 0,1 m.)**

### Reseña:

Cavo metálico semiesférico incrustado aproximadamente en el Km.472.400 de la margen S de la Carretera Nacional 1 en una arqueta en el desvío al colegio Ikastechea.

### Enlaces:

Anterior: **201107 - Puerta Km.471,300**  
Posterior: **201109 - Loidi-Berri**  
Agrupada con:

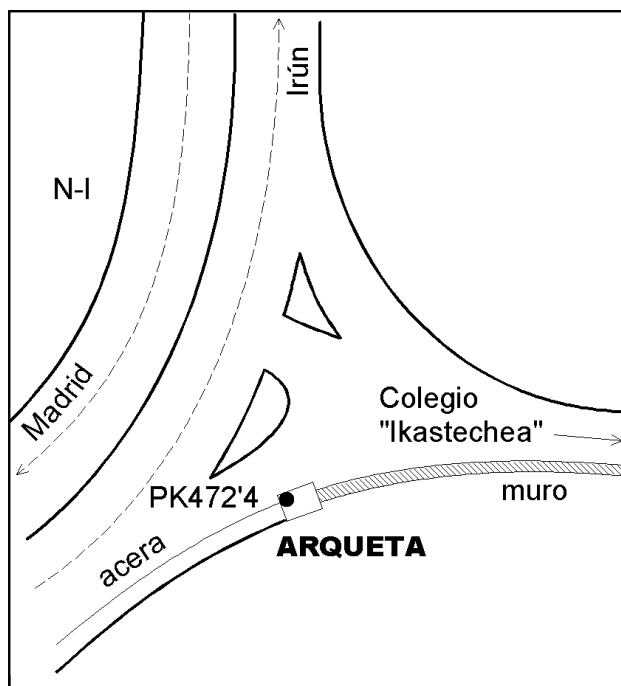

### Observaciones:

## Reseña de Señal de Nivelación

13-dic-2025

### Situación Geográfica:

Número: **201109**  
Nombre: **Loidi-Berri**  
Línea o Ramal: **201. Durango - Behovia**

Municipio: **Irun**  
Provincia: **Gipuzkoa**  
Hoja MTN50: **65**  
Señal: **Secundaria** En posición: **Vertical**  
Señalizada: **01 de agosto de 2001**  
Nivelada: **01 de enero de 2002**

### Datos Geodésicos:

Altitud ortométrica: **28,8495 m.**  
Geopotencial: **28,2854 u.g.p.**  
Gravedad en superficie: **980446,03 mgals.** *Observada*  
Cálculo: **01 de mayo de 2008**

### Coordenadas Geográficas ETRS89:

Longitud: **- 1° 50' 17"**  
Latitud: **43° 19' 48"**  
Altitud elipsoidal:  
Precisión: **± (1 m - 10 m.)**

### Reseña:

Clavo metálico semiesférico incrustado aproximadamente en el Km.473.600 de la margen S de la Carretera Nacional 1 en un muro al lado de la casa Loidi-Berri.

### Observaciones:

Informe del estado de la Señal en: [InfoRN.pdf](#)

### Enlaces:

Anterior: **201108 - Arqueta Km.472,400**  
Posterior: **201110 - SSKM475**  
Agrupada con:

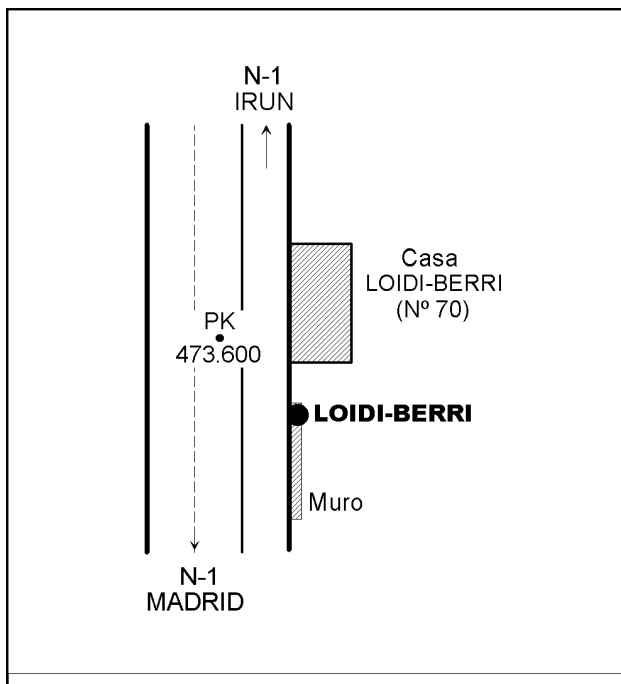

## Reseña de Señal de Nivelación

13-dic-2025

### Situación Geográfica:

Número: **201110**  
Nombre: **SSKM475**  
Línea o Ramal: **201. Durango - Behovia**

Municipio: **Irun**  
Provincia: **Gipuzkoa**  
Hoja MTN50: **65**  
Señal: **Secundaria** En posición: **Vertical**  
Señalizada: **01 de agosto de 2001**  
Nivelada: **01 de enero de 2002**

### Datos Geodésicos:

Altitud ortométrica: **8,6494 m.**  
Geopotencial: **8,4803 u.g.p.**  
Gravedad en superficie: **980450,89 mgals.** *Observada*  
Cálculo: **01 de mayo de 2008**

### Coordenadas Geográficas ETRS89:

Longitud: **- 1° 49' 22"**  
Latitud: **43° 19' 58"**  
Altitud elipsoidal:  
Precisión: **± (1 m - 10 m.)**

### Reseña:

Clavo metálico semiesférico incrustado aproximadamente en el Km.475 de la margen S de la Carretera Nacional 1 en la zapata de un cartel turístico.

### Observaciones:

Informe del estado de la Señal en: [InfoRN.pdf](#)

### Enlaces:

Anterior: **201109 - Loidi-Berri**  
Posterior: **201111 - SSKM476**  
Agrupada con:

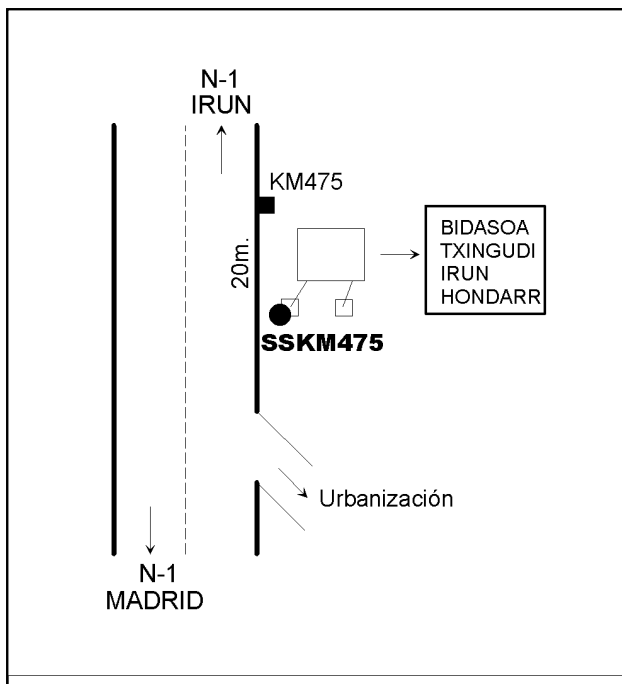



## Reseña de Señal de Nivelación

13-dic-2025

### Situación Geográfica:

Número: **201111**  
Nombre: **SSKM476**  
Línea o Ramal: **201. Durango - Behobia**

Municipio: **Hondarribia**  
Provincia: **Gipuzkoa**  
Hoja MTN50: **41**  
Señal: **Secundaria** En posición: **Vertical**  
Señalizada: **01 de agosto de 2001**  
Nivelada: **01 de enero de 2002**

### Datos Geodésicos:

Altitud ortométrica: **4,6047 m.**  
Geopotencial: **4,5147 u.g.p.**  
Gravedad en superficie: **980452,76 mgals.** *Calculada*  
Cálculo: **01 de mayo de 2008**

### Coordenadas Geográficas ETRS89:

Longitud: **- 1° 49' 13"**  
Latitud: **43° 20' 29"**  
Altitud elipsoidal:  
Precisión: **± (1 m - 10 m.)**

### Reseña:

Clavo metálico semiesférico incrustado aproximadamente en el Km.476 de la margen S de la Carretera Nacional 1 en la zapata de un cartel indicador (Hospital, Francia, Hondarribia).

### Observaciones:

Informe del estado de la Señal en: [InfoRN.pdf](#)

### Enlaces:

Anterior: **201110 - SSKM475**  
Posterior: **201112 - SSKM476,982**  
Agrupada con:

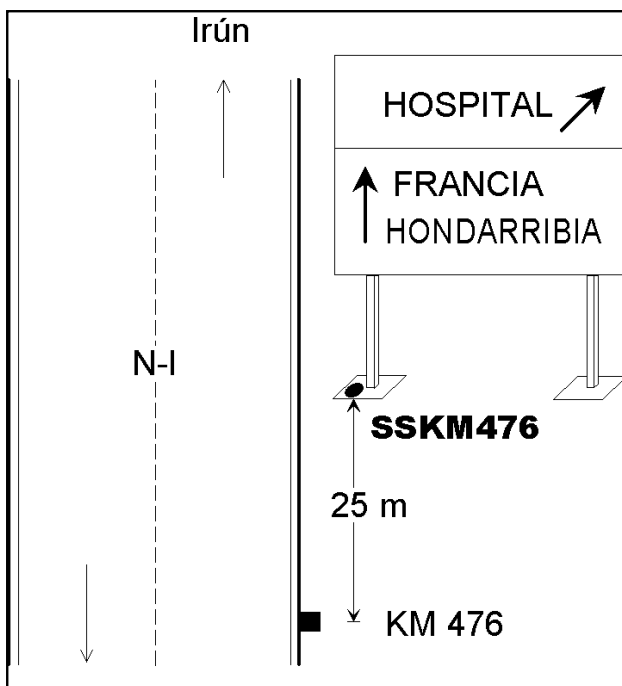

Madrid

## Reseña de Señal de Nivelación

13-dic-2025

### Situación Geográfica:

Número: **201112**  
Nombre: **SSKM476,982**  
Línea o Ramal: **201. Durango - Behovia**

Municipio: **Hondarribia**  
Provincia: **Gipuzkoa**  
Hoja MTN50: **41**  
Señal: **Secundaria** En posición: **Vertical**  
Señalizada: **01 de enero de 2004**  
Nivelada: **01 de enero de 2002**

### Datos Geodésicos:

Altitud ortométrica: **8,1048 m.**  
Geopotencial: **7,9463 u.g.p.**  
Gravedad en superficie: **980452,79 mgals.** *Calculada*  
Cálculo: **01 de mayo de 2008**

### Coordenadas Geográficas ETRS89:

Longitud: **- 1° 48' 39"**  
Latitud: **43° 20' 51"**  
Altitud elipsoidal:  
Precisión: **± (1 m - 10 m.)**

### Reseña:

Clavo de bronce semiesférico incrustado en el Km. 476,982 de la Carretera Nacional 1, sobre el bordillo de dicha carretera.

### Observaciones:

Sustituye a la señalizada el 1 de agosto de 2001 con la inscripción NGW875 por haber desaparecido. Señalizada por CartoSistemas S.A.

Informe del estado de la Señal en: [InfoRN.pdf](#)

### Enlaces:

Anterior: **201111 - SSKM476**  
Posterior: **201113 - SSKM477**  
Agrupada con: **201113 - SSKM477.**

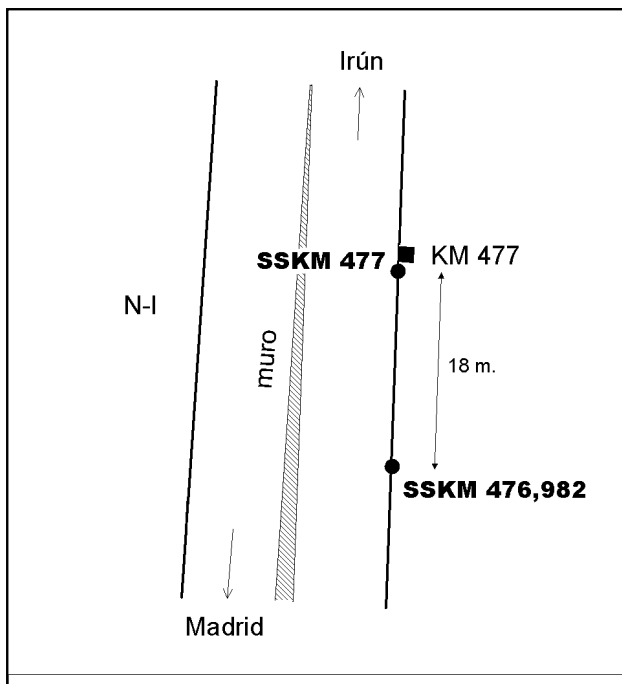

## Reseña de Señal de Nivelación

13-dic-2025

### Situación Geográfica:

Número: **201113**  
Nombre: **SSKM477**  
Línea o Ramal: **201. Durango - Behovia**

Municipio: **Hondarribia**  
Provincia: **Gipuzkoa**  
Hoja MTN50: **41**  
Señal: **Secundaria** En posición: **Vertical**  
Señalizada: **01 de enero de 2004**  
Nivelada: **01 de enero de 2002**

### Datos Geodésicos:

Altitud ortométrica: **8,3724 m.**  
Geopotencial: **8,2087 u.g.p.**  
Gravedad en superficie: **980452,75 mgals.** *Calculada*  
Cálculo: **01 de mayo de 2008**

### Coordenadas Geográficas ETRS89:

Longitud: **- 1° 48' 39"**  
Latitud: **43° 20' 51"**  
Altitud elipsoidal:  
Precisión: **± (1 m - 10 m.)**

### Reseña:

Clavo de bronce semiesférico incrustado en el Km.477 de la Carretera Nacional 1, sobre el bordillo de dicha carretera.

### Observaciones:

Sustituye a la señalizada el 2 de agosto de 2001 con la inscripción NGW876 por haber desaparecido. Señalizada por CartoSistemas S.A.

Informe del estado de la Señal en: [InfoRN.pdf](#)

### Enlaces:

Anterior: **201112 - SSKM476,982**  
Posterior: **201114 - SSKM478**  
Agrupada con: **201112 - SSKM476,982.**

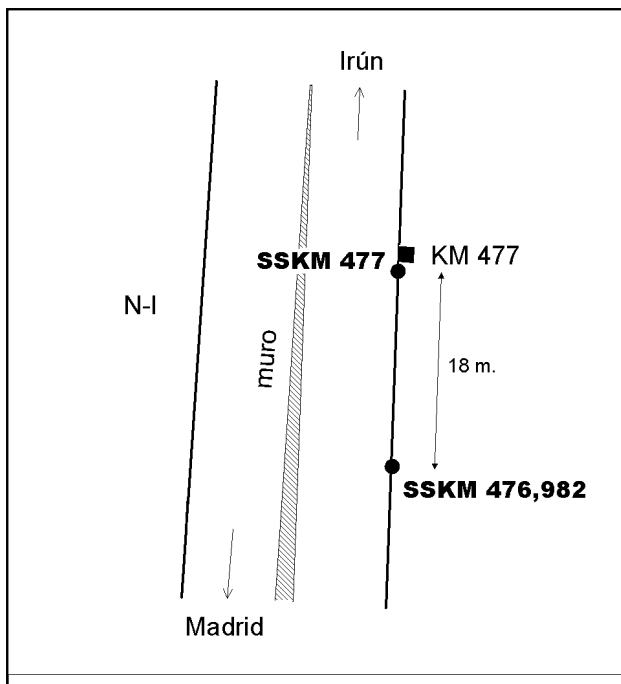



## Reseña de Señal de Nivelación

13-dic-2025

### Situación Geográfica:

Número: **201114**  
Nombre: **SSKM478**  
Línea o Ramal: **201. Durango - Behovia**

Municipio: **Irun**  
Provincia: **Gipuzkoa**  
Hoja MTN50: **41**  
Señal: **Secundaria** En posición: **Vertical**  
Señalizada: **01 de enero de 2004**  
Nivelada: **01 de enero de 2002**

### Datos Geodésicos:

Altitud ortométrica: **7,1128 m.**  
Geopotencial: **6,9738 u.g.p.**  
Gravedad en superficie: **980453,22 mgals.** *Observada*  
Cálculo: **01 de mayo de 2008**

### Coordenadas Geográficas ETRS89:

Longitud: **- 1° 47' 56"**  
Latitud: **43° 20' 43"**  
Altitud elipsoidal:  
Precisión: **± (1 m - 10 m.)**

### Reseña:

Clavo de bronce semiesférico incrustado aproximadamente en el Km.478 de la margen N de la Carretera Nacional 1, junto a la esquina de una zapata de una señal lateral indicadora de direcciones.

### Observaciones:

Sustituye a la señalizada el 2 de agosto de 2001 por haber desaparecido. Señalizada por CartoSistemas S.A.

Informe del estado de la Señal en: [InfoRN.pdf](#)

### Enlaces:

Anterior: **201113 - SSKM477**  
Posterior: **201115 - SSKM479**  
Agrupada con:

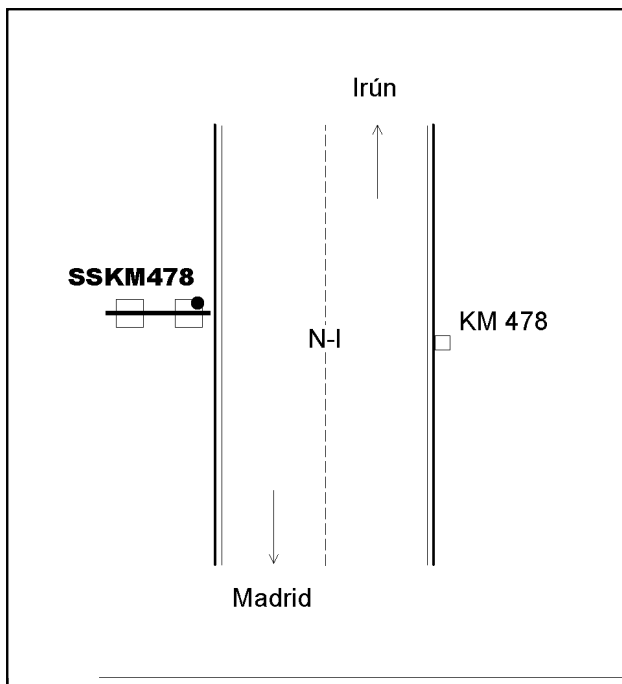

## Reseña de Señal de Nivelación

13-dic-2025

### Situación Geográfica:

Número: **201115**  
Nombre: **SSKM479**  
Línea o Ramal: **201. Durango - Behovia**

Municipio: **Irun**  
Provincia: **Gipuzkoa**  
Hoja MTN50: **41**  
Señal: **Secundaria** En posición: **Vertical**  
Señalizada: **02 de agosto de 2001**  
Nivelada: **01 de enero de 2002**

### Datos Geodésicos:

Altitud ortométrica: **8,6210 m.**  
Geopotencial: **8,4525 u.g.p.**  
Gravedad en superficie: **980453,07 mgals.** *Observada*  
Cálculo: **01 de mayo de 2008**

### Coordenadas Geográficas ETRS89:

Longitud: **- 1° 47' 14,7838"**  
Latitud: **43° 20' 36,8055"**  
Altitud elipsoidal: **57,514 m.**  
Precisión: **± 0,05 m.**

### Reseña:

Clavo metálico semiesférico incrustado aproximadamente en el Km.479 de la margen S de la Carretera Nacional 1. En un muro de contención al lado del Km.479.

### Observaciones:

Informe del estado de la Señal en: [InfoRN.pdf](#)

### Enlaces:

Anterior: **201114 - SSKM478**  
Posterior: **201116 - Acera Km.480**  
Agrupada con:

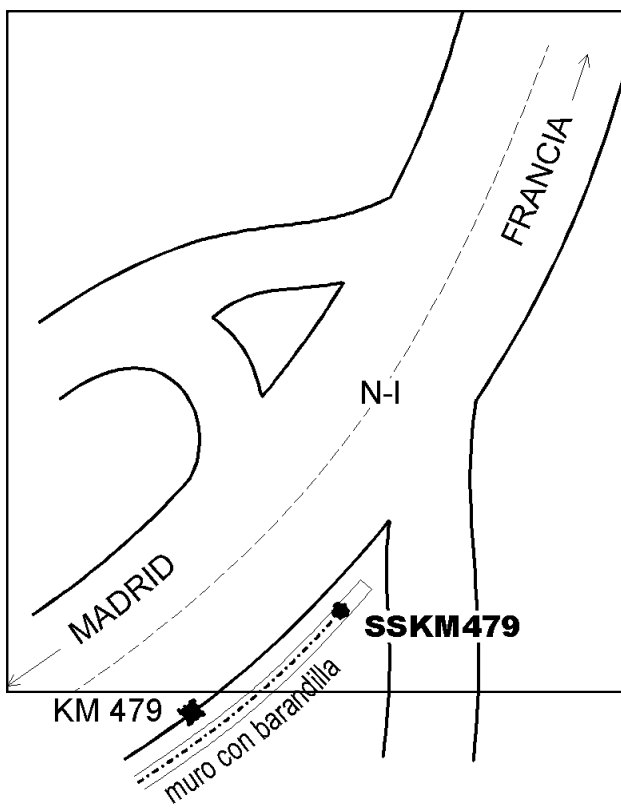

## Reseña de Señal de Nivelación

13-dic-2025

### Situación Geográfica:

Número: **201116**  
Nombre: **Acera Km.480**  
Línea o Ramal: **201. Durango - Behobia**

Municipio: **Irun**  
Provincia: **Gipuzkoa**  
Hoja MTN50: **41**  
Señal: **Secundaria** En posición: **Vertical**  
Señalizada: **02 de agosto de 2001**  
Nivelada: **01 de enero de 2002**

### Datos Geodésicos:

Altitud ortométrica: **5,3122 m.**  
Geopotencial: **5,2083 u.g.p.**  
Gravedad en superficie: **980454,45 mgals.** *Observada*  
Cálculo: **01 de mayo de 2008**

### Coordenadas Geográficas ETRS89:

**2025-12-04: Revisión en oficina**  
Longitud: **-1° 46' 34"**  
Latitud: **43° 20' 28"**  
Altitud elipsoidal:  
Precisión: **± (1 m - 10 m.)**

### Reseña:

Clavo metálico semiesférico incrustado aproximadamente en el Km.480 de la Carretera Nacional 1, en la acera existente delante del bar Mi Txoco, frente a carrocerías Pellicer según reseña gráfica.

### Observaciones:

Según observación de terceros, el clavo está desaparecido.

Informe del estado de la Señal en: [InfoRN.pdf](#)

### Enlaces:

Anterior: **201115 - SSKM479**  
Posterior: **11 - EO145\* (Behobia)**  
Agrupada con:

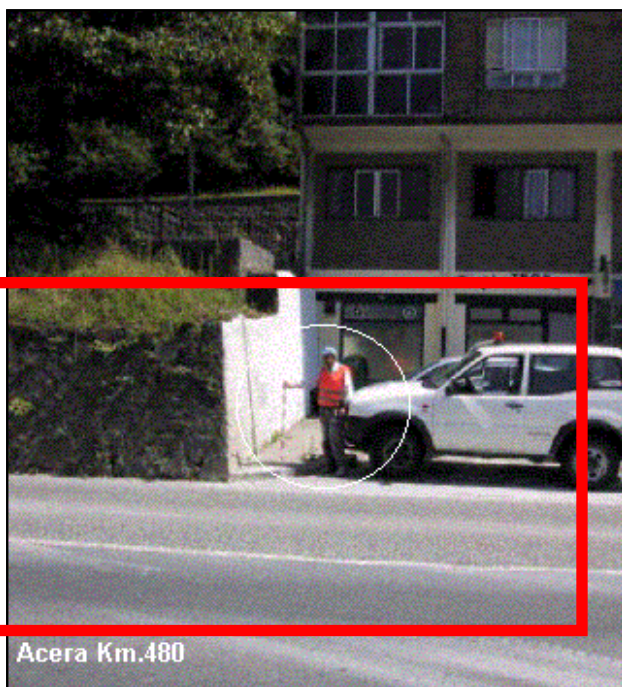

Acera Km.480

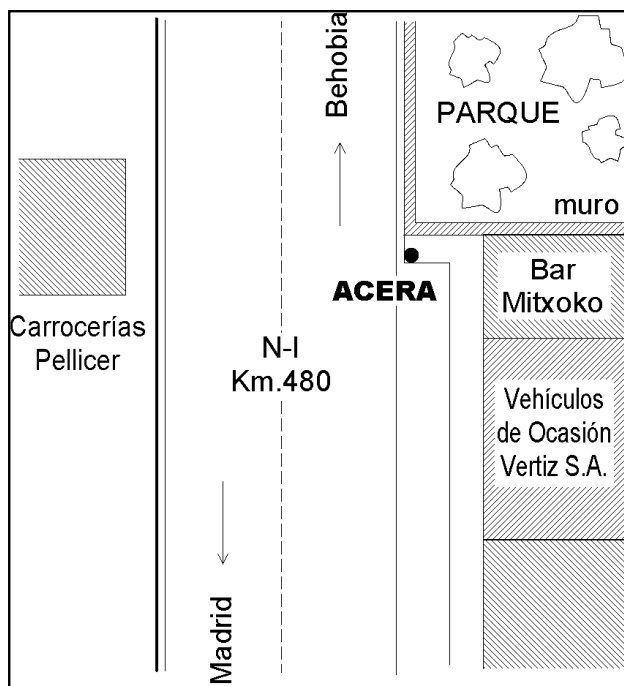



## Reseña de Señal de Nivelación

13-dic-2025

### Situación Geográfica:

Número: **201117**  
Nombre: **SP Muro**  
Línea o Ramal: **201. Durango - Behovia**

Municipio: Donostia/San Sebastián  
Provincia: Gipuzkoa  
Hoja MTN50: 64  
Señal: Principal En posición: Vertical  
Señalizada: 17 de marzo de 2016  
Nivelada: 15 de julio de 2017

### Datos Geodésicos:

Altitud ortométrica: 12,6524 m.  
Geopotencial: 12,4049 u.g.p.  
Gravedad en superficie: 980440,918 mgals. *Observada*  
Cálculo: 01 de junio de 2018

### Coordenadas Geográficas ETRS89:

Longitud: - 1° 56' 06,8548"  
Latitud: 43° 19' 13,5545"  
Altitud elipsoidal: 61,385 m.  
Precisión: ± 0,05 m.

### Reseña:

Clavo metálico cuya cabeza tiene grabada la inscripción NG AB incrustado en la antigua N-I (calle Pasaiaiko Portuko Zeharbidea) que bordea por el sur el puerto de Pasajes, sobre un murete de contención de hormigón de 0.60 metros de altura y 0.50 metros de ancho, a 0.30 metros del extremo Oeste del muro, según croquis.

### Observaciones:

Distancia aproximadamente 300 metros de la señal 201122.

Informe del estado de la Señal en: [InfoRN.pdf](#)

### Enlaces:

Anterior: 201122 - SS Herrera Pasealekua  
Posterior: 201118 - SP Alcantarilla  
Agrupada con: 201118 - SP Alcantarilla.

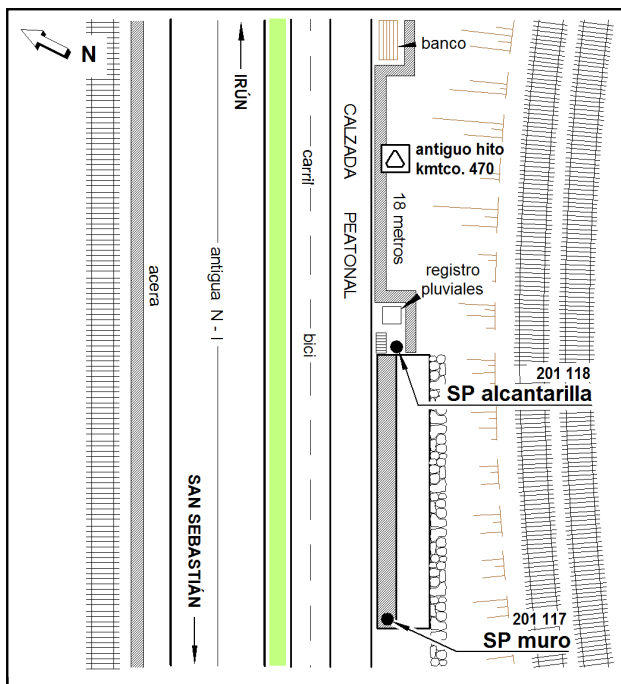

## Reseña de Señal de Nivelación

13-dic-2025

### Situación Geográfica:

Número: **201118**  
Nombre: **SP Alcantarilla**  
Línea o Ramal: **201. Durango - Behovia**

Municipio: Donostia/San Sebastián  
Provincia: Gipuzkoa  
Hoja MTN50: 64  
Señal: Principal En posición: Vertical  
Señalizada: 17 de marzo de 2016  
Nivelada: 15 de julio de 2017

### Datos Geodésicos:

Altitud ortométrica: 12,2683 m.  
Geopotencial: 12,0284 u.g.p.  
Gravedad en superficie: 980440,691 mgals. *Observada*  
Cálculo: 01 de junio de 2018

### Coordenadas Geográficas ETRS89:

Longitud: - 1° 56' 05,7"  
Latitud: 43° 19' 14,0"  
Altitud elipsoidal: 62 m.  
Precisión: ± (0,1 m - 1 m.)

### Reseña:

Clavo metálico cuya cabeza tiene grabada la inscripción NG AB incrustado en la antigua N-I (calle Pasaiaiko Portuko Zeharbidea) que bordea por el sur el puerto de Pasajes, al final del extremo Este de un murete de contención de hormigón, sobre una solera de hormigón junto a una alcantarilla con tapa de rejilla y un registro de pluviales, según croquis.

### Observaciones:

Distancia aproximadamente 30 metros de la señal 201117.

Informe del estado de la Señal en: [InfoRN.pdf](#)

### Enlaces:

Anterior: 201117 - SP Muro  
Posterior: 201123 - DFG 123  
Agrupada con: 201117 - SP Muro.

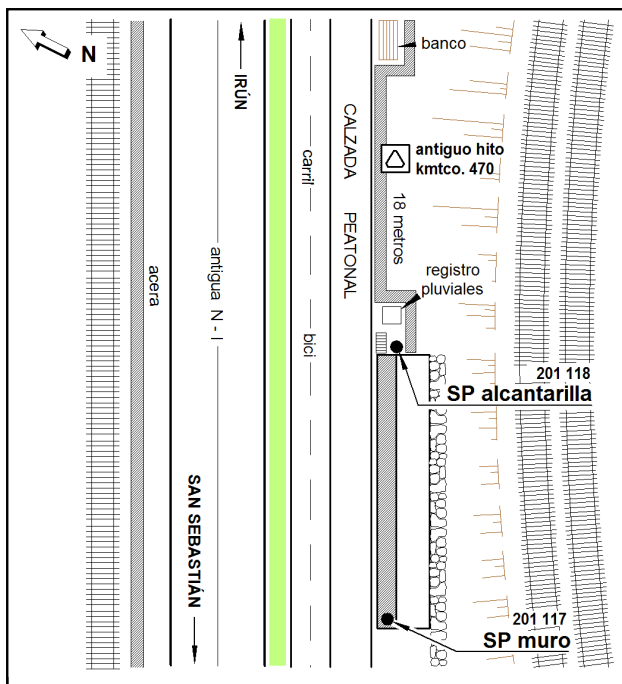

## Reseña de Señal de Nivelación

13-dic-2025

### Situación Geográfica:

Número: **201119**  
Nombre: **SP Escalera**  
Línea o Ramal: **201. Durango - Behovia**

Municipio: **Pasaia**  
Provincia: **Gipuzkoa**  
Hoja MTN50: **64**  
Señal: **Principal** En posición: **Horizontal**  
Señalizada: **17 de marzo de 2016**  
Nivelada: **15 de julio de 2017**

### Datos Geodésicos:

Altitud ortométrica: **14,7388 m.**  
Geopotencial: **14,4505 u.g.p.**  
Gravedad en superficie: **980441,549 mgals.** *Calculada*  
Cálculo: **01 de junio de 2018**

### Coordenadas Geográficas ETRS89:

Longitud: **- 1° 55' 19,6184"**  
Latitud: **43° 19' 16,2211"**  
Altitud elipsoidal: **63,530 m.**  
Precisión: **± 0,05 m.**

### Reseña:

Clavo metálico cuya cabeza tiene grabada la inscripción NG AB incrustado en la antigua N-I que bordea por el sur el puerto de Pasajes, al Norte de una rotonda en el comienzo de las calles Kasares y Buenavista, sobre la parte trasera de un muro de contención, en el comienzo de unas escaleras de acceso al puerto de Pasajes, a 0.45 metros del comienzo del muro, según croquis.

### Observaciones:

Dista aproximadamente 1060 metros de la señal 201118.

Informe del estado de la Señal en: [InfoRN.pdf](#)

### Enlaces:

Anterior: **201125 - DFG 125**  
Posterior: **201120 - SS Bordillo**  
Agrupada con: **201120 - SS Bordillo, 201121 - SP Rotonda.**

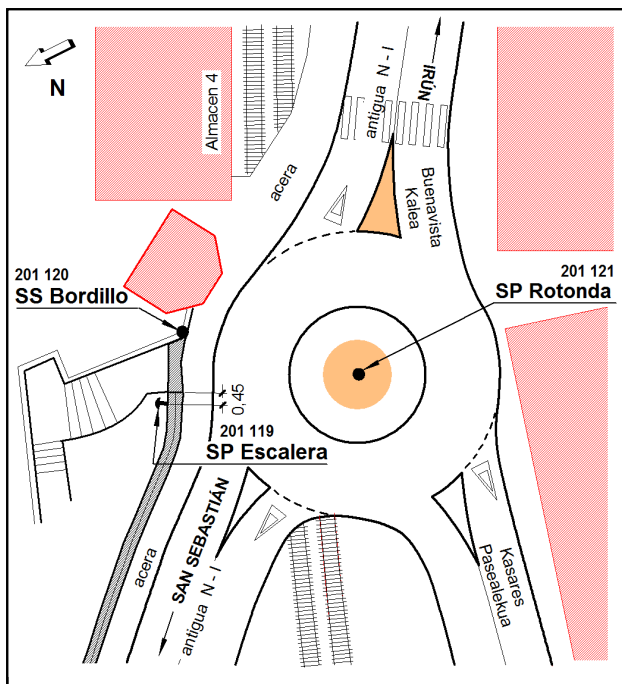



## Reseña de Señal de Nivelación

13-dic-2025

### Situación Geográfica:

Número: **201120**  
Nombre: **SS Bordillo**  
Línea o Ramal: **201. Durango - Behovia**

Municipio: **Pasaia**  
Provincia: **Gipuzkoa**  
Hoja MTN50: **64**  
Señal: **Secundaria** En posición: **Vertical**  
Señalizada: **17 de marzo de 2016**  
Nivelada: **15 de julio de 2017**

### Datos Geodésicos:

Altitud ortométrica: **14,7313 m.**  
Geopotencial: **14,4432 u.g.p.**  
Gravedad en superficie: **980441,566 mgals.** *Observada*  
Cálculo: **01 de junio de 2018**

### Coordenadas Geográficas ETRS89:

Longitud: **- 1° 55' 19"**  
Latitud: **43° 19' 16"**  
Altitud elipsoidal: **60 m.**  
Precisión: **± (1 m - 10 m.)**

### Reseña:

Clavo metálico de cabeza semiesférica incrustado en la antigua N-I que bordea por el sur el puerto de Pasajes, al Norte de una rotonda en el comienzo de las calles Kasares y Buenavista, en el comienzo de unas escaleras de acceso al puerto de Pasajes, sobre un quiebro del bordillo interior de la acera junto a un edificio de Telefónica, según croquis.

### Observaciones:

Informe del estado de la Señal en: [InfoRN.pdf](#)

### Enlaces:

Anterior: **201119 - SP Escalera**  
Posterior: **201121 - SP Rotonda**  
Agrupada con: **201119 - SP Escalera, 201121 - SP Rotonda.**

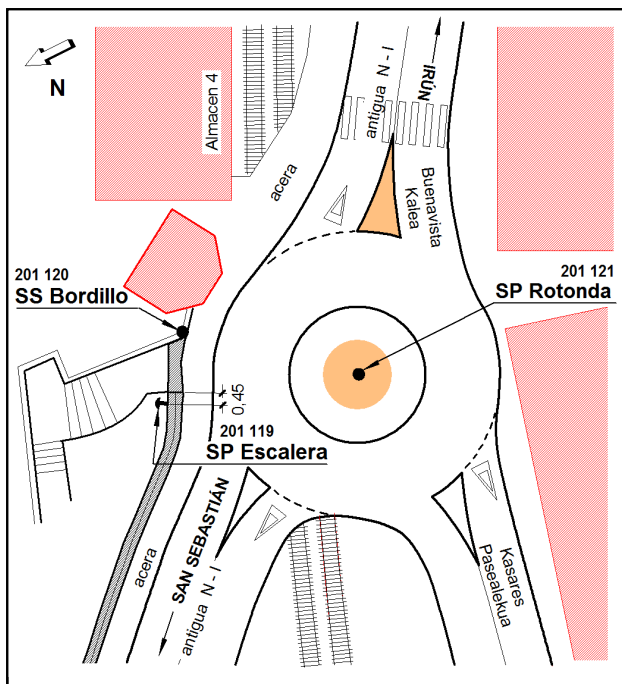

## Reseña de Señal de Nivelación

13-dic-2025

### Situación Geográfica:

Número: **201121**  
Nombre: **SP Rotonda**  
Línea o Ramal: **201. Durango - Behovia**

Municipio: Donostia/San Sebastián  
Provincia: Gipuzkoa  
Hoja MTN50: 64  
Señal: Principal En posición: Vertical  
Señalizada: 17 de marzo de 2016  
Nivelada: 15 de julio de 2017

### Datos Geodésicos:

Altitud ortométrica: 14,7195 m.  
Geopotencial: 14,4316 u.g.p.  
Gravedad en superficie: 980441,597 mgals. *Calculada*  
Cálculo: 01 de junio de 2018

### Coordenadas Geográficas ETRS89:

Longitud: - 1° 55' 19,9423"  
Latitud: 43° 19' 15,5949"  
Altitud elipsoidal: 63,589 m.  
Precisión: ± 0,05 m.

### Reseña:

Clavo metálico cuya cabeza tiene grabada la inscripción NG AB incrustado en la antigua N-I que bordea por el sur el puerto de Pasajes, sobre la isleta de hormigón en el centro de una rotonda en el comienzo de las calles Kasares y Buenavista, según croquis.

### Observaciones:

Informe del estado de la Señal en: [InfoRN.pdf](#)

### Enlaces:

Anterior: 201120 - SS Bordillo  
Posterior: 201100 - CAPV(735)  
Agrupada con: 201119 - SP Escalera, 201120 - SS Bordillo.

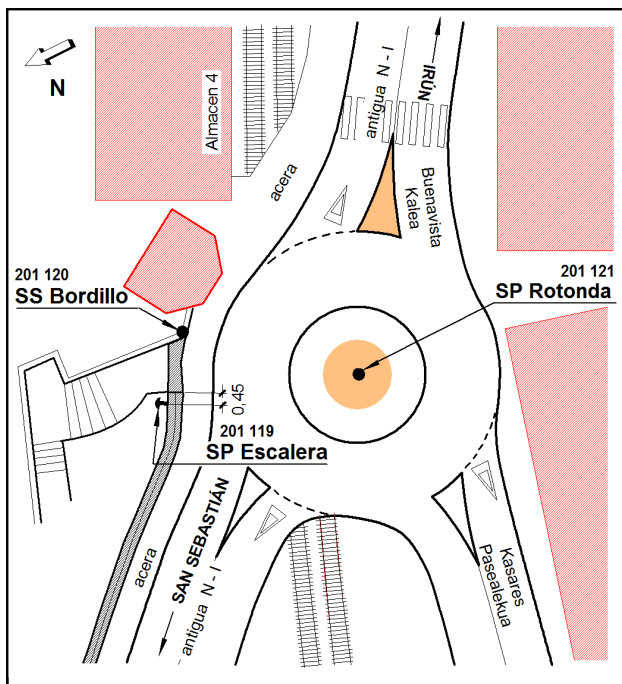

## Reseña de Señal de Nivelación

13-dic-2025

### Situación Geográfica:

Número: **201122**  
Nombre: **SS Herrera Pasealekua**  
Línea o Ramal: **201. Durango - Behovia**

Municipio: Donostia/San Sebastián  
Provincia: Gipuzkoa  
Hoja MTN50: 64  
Señal: Secundaria En posición: Vertical  
Señalizada: 07 de febrero de 2017  
Nivelada: 15 de julio de 2017

### Datos Geodésicos:

Altitud ortométrica: 12,0064 m.  
Geopotencial: 11,7716 u.g.p.  
Gravedad en superficie: 980440,826 mgals. *Observada*  
Cálculo: 01 de junio de 2018

### Coordenadas Geográficas ETRS89:

Longitud: - 1° 56' 17,6643"  
Latitud: 43° 19' 08,1939"  
Altitud elipsoidal: 60,758 m.  
Precisión: ± 0,05 m.

### Reseña:

Clavo metálico de cabeza semiesférica incrustado aproximadamente en la calle Herrera Paealekua, a la entrada de Pasaia (Pasajes), en una isleta bajo un puente del FFCC, unos 100 m. al SO de la Estación de FFCC de Herrera, según croquis.

### Observaciones:

Distancia aproximadamente 1000 metros de la señal 201097.

Informe del estado de la Señal en: [InfoRN.pdf](#)

### Enlaces:

Anterior: 201097 - SSKM18  
Posterior: 201117 - SP Muro  
Agrupada con:

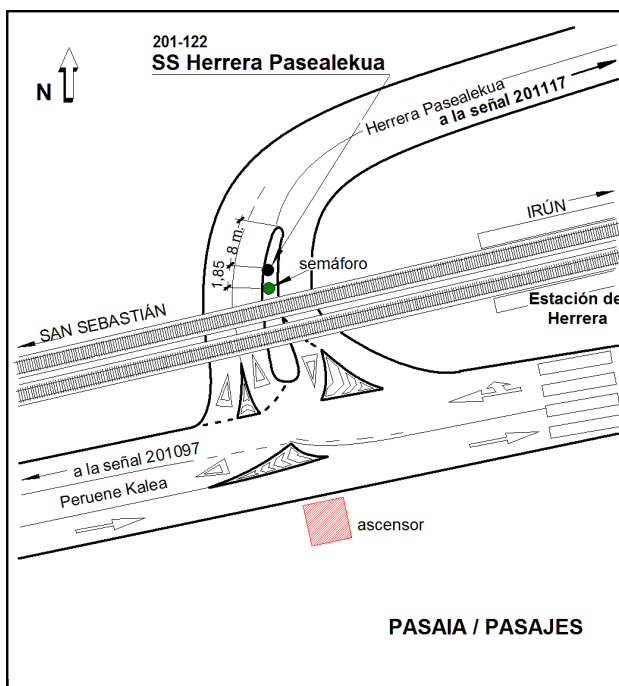



## Reseña de Señal de Nivelación

13-dic-2025

### Situación Geográfica:

Número: **201123**  
Nombre: **DFG 123**  
Línea o Ramal: **201. Durango - Behobia**

Municipio: Donostia/San Sebastián  
Provincia: Gipuzkoa  
Hoja MTN50: 64  
Señal: Principal En posición: Vertical  
Señalizada:  
Nivelada: 15 de julio de 2017

### Datos Geodésicos:

Altitud ortométrica: 10,3678 m.  
Geopotencial: 10,165 u.g.p.  
Gravedad en superficie: 980441,459 mgals. *Calculada*  
Cálculo: 01 de junio de 2018

### Coordenadas Geográficas ETRS89:

Longitud: - 1° 55' 55"  
Latitud: 43° 19' 17"  
Altitud elipsoidal: 58 m.  
Precisión: ± (1 m - 10 m.)

### Reseña:

Clavo metálico de la Diputación Foral de Guipúzcoa (G.F.A.) cuya cabeza tiene grabada la inscripción 16 / 068.

### Observaciones:

Situado en la acera de la calle Pasaia Portuko Zeharbidea, (antigua N-I) que bordea por el sur el puerto. A 1,43 m Poste pretil.  
Situado en la acera de la calle Pasaia Portuko Zeharbidea, (antigua N-I) que bordea por el sur el puerto de Pasajes, junto barandilla de antigua bajada al puerto.

Informe del estado de la Señal en: [InfoRN.pdf](#)

### Enlaces:

Anterior: 201118 - SP Alcantarilla  
Posterior: 201124 - DFG 124  
Agrupada con: 201124 - DFG 124, 201125 - DFG 125.



## Reseña de Señal de Nivelación

13-dic-2025

### Situación Geográfica:

Número: **201124**  
Nombre: **DFG 124**  
Línea o Ramal: **201. Durango - Behovia**

Municipio: Donostia/San Sebastián  
Provincia: Gipuzkoa  
Hoja MTN50: 64  
Señal: Principal En posición: Vertical  
Señalizada:  
Nivelada: 15 de julio de 2017

### Datos Geodésicos:

Altitud ortométrica: 8,8246 m.  
Geopotencial: 8,652 u.g.p.  
Gravedad en superficie: 980441,809 mgals. *Calculada*  
Cálculo: 01 de junio de 2018

### Coordenadas Geográficas ETRS89:

Longitud: - 1° 55' 54"  
Latitud: 43° 19' 17"  
Altitud elipsoidal: 56 m.  
Precisión: ± (1 m - 10 m.)

### Reseña:

Clavo metálico de la Diputación Foral de Guipúzcoa (G.F.A.) cuya cabeza tiene grabada la inscripción 16 / 069.

### Observaciones:

Situado en el rellano de escaleras de antigua baja al puerto de Pasajes por la calle Pasaiaiko Portuko Zeharbidea, (antigua N-I).

Informe del estado de la Señal en: [InfoRN.pdf](#)

### Enlaces:

Anterior: 201123 - DFG 123  
Posterior: 201125 - DFG 125  
Agrupada con: 201123 - DFG 123, 201125 - DFG 125.





## Reseña de Señal de Nivelación

13-dic-2025

### Situación Geográfica:

Número: **201125**  
Nombre: **DFG 125**  
Línea o Ramal: **201. Durango - Behobia**

Municipio: Donostia/San Sebastián  
Provincia: Gipuzkoa  
Hoja MTN50: 64  
Señal: Principal En posición: Vertical  
Señalizada:  
Nivelada: 15 de julio de 2017

### Datos Geodésicos:

Altitud ortométrica: 10,1099 m.  
Geopotencial: 9,9122 u.g.p.  
Gravedad en superficie: 980441,516 mgals. *Calculada*  
Cálculo: 01 de junio de 2018

### Coordenadas Geográficas ETRS89:

Longitud: - 1° 55' 54"  
Latitud: 43° 19' 16"  
Altitud elipsoidal: 61 m.  
Precisión: ± (1 m - 10 m.)

### Reseña:

Clavo metálico de la Diputación Foral de Guipúzcoa (G.F.A.) cuya cabeza tiene grabada la inscripción 17/ 001.

### Observaciones:

Incrustado horizontalmente sobre muro de contención del F.F.C.C. en la calle Pasaiako Portuko Zeharbidea, (antigua N-I) que bordea por el sur el puerto de Pasajes, junto a zona recreativa y carril bici (bide gorri), frente a parada de bus.

Informe del estado de la Señal en: [InfoRN.pdf](#)

### Enlaces:

Anterior: 201124 - DFG 124  
Posterior: 201119 - SP Escalera  
Agrupada con: 201123 - DFG 123, 201124 - DFG 124.

