

Reseña de Estación Permanente - ERGNSS 23-oct-2021

Situación:

Código.....: TALR	Municipio: Talarrubias
Nombre.....: Talarrubias	
Código IERS: 19414M001	Provincia: Badajoz
Instalación...: 24 de julio de 2014	

Localización.: Casa de la Cultura
Avenida de la Constitución
06640 - Talarrubias - Badajoz

Construcción: Bloque de hormigón armado de 0,90 m. La marca de coordenadas se encuentra en placa metálica.

Coordenadas ETRS89:

Longitud.....: - 5° 14' 07,41589"	X.....: 4940565.753 m
Latitud.....: 39° 02' 06,29095"	Y.....: -452704.091 m
Altitud elipsoidal: 498.909 m	Z.....: 3995657.098 m
X UTM.....: 306518.737 m	Altitud sobre el nivel medio del mar:
Y UTM.....: 4323047.282 m	
Huso.....: 30	444.955 m



Instrumentación:

Receptor: TRIMBLE NETR9
Antena: TRM57971.00 TZGD **Altura:** 0.0600 m (BAM)
Offset de centros de fase de antena: L1 0.069 m L2 0.061 m

Esquema antena

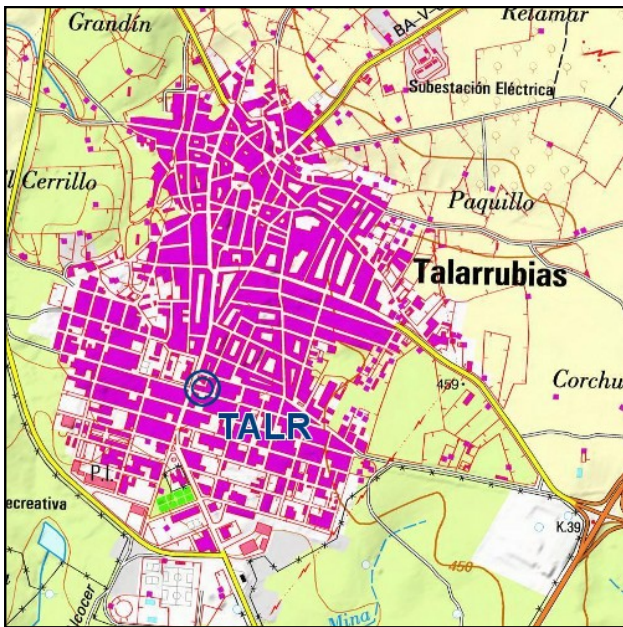

Información adicional:

Esta estación permanente pertenece a la red ERGNSS.

Datos horarios a 1 y 30 segundos y diarios a 30 segundos
<https://datos-geodesia.ign.es/ERGNSS/>

Emite correcciones diferenciales a través del Caster <http://ergnss-ip.ign.es> a través de los puntos de montaje:

- TALR0 formato de la corrección RTCM versión RTCM 3.1
- TALR1 formato de la corrección RTCM versión RTCM 2.3

E-mail de contacto: buzon-geodesia@fomento.es

Observaciones: