

## Reseña de Estación Permanente - ERGNSS

23-oct-2021

### Situación:

**Código.....:** LZ02      **Municipio:** Teguise  
**Nombre.....:** Lanzarote 2  
**Código IERS:** 31335M001      **Provincia:** Las Palmas  
**Instalación....:** 01 de agosto de 2018

**Localización.:** Edificio Autoridad Portuaria. Muelle de Los Mármoles, s/n  
 35500 Arrecife, Las Palmas de GC

**Construcción:** Bloque de hormigón armado de 0.30 m de altura. La marca de coordenadas se encuentra en el interior de la pieza metálica donde se enrosca la antena.

### Coordenadas REGCAN95:

<b>Longitud.....:</b> 13° 31' 39,05548"	<b>X.....:</b> 5429402.696 m
<b>Latitud.....:</b> 28° 58' 23,77166"	<b>Y.....:</b> -1306242.251 m
<b>Altitud elipsoidal:</b> 58.059 m	<b>Z.....:</b> 3071337.802 m
<b>X UTM.....:</b> 643465.225 m	<b>Altitud sobre el nivel medio del mar:</b>
<b>Y UTM.....:</b> 3205917.280 m	
<b>Huso.....:</b> 28	

### Instrumentación:

**Receptor:** LEICA GR25  
**Antena:** LEIAR20 NONE      **Altura:** 0.0350 m (BAM)  
**Offset de centros de fase de antena:** L1 0.124 m      L2 0.134 m  
**Esquema antena**

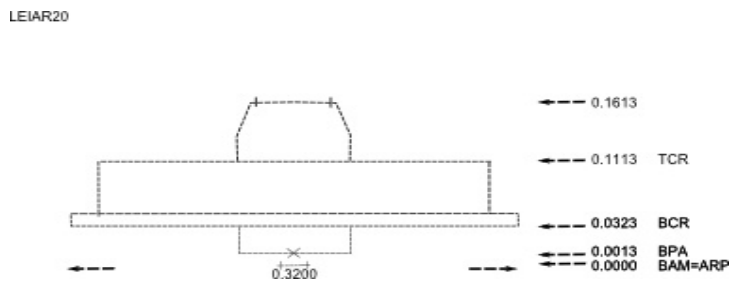

### Información adicional:

Esta estación permanente, además de a la red ERGNSS, pertenece a la siguiente red:  
 - Red TEIDE

Datos horarios a 1 y 30 segundos y diarios a 30 segundos  
<https://datos-geodesia.ign.es/ERGNSS/>

Emite correcciones diferenciales a través del Caster <http://ergnss-ip.ign.es>

E-mail de contacto: [buzon-geodesia@fomento.es](mailto:buzon-geodesia@fomento.es)

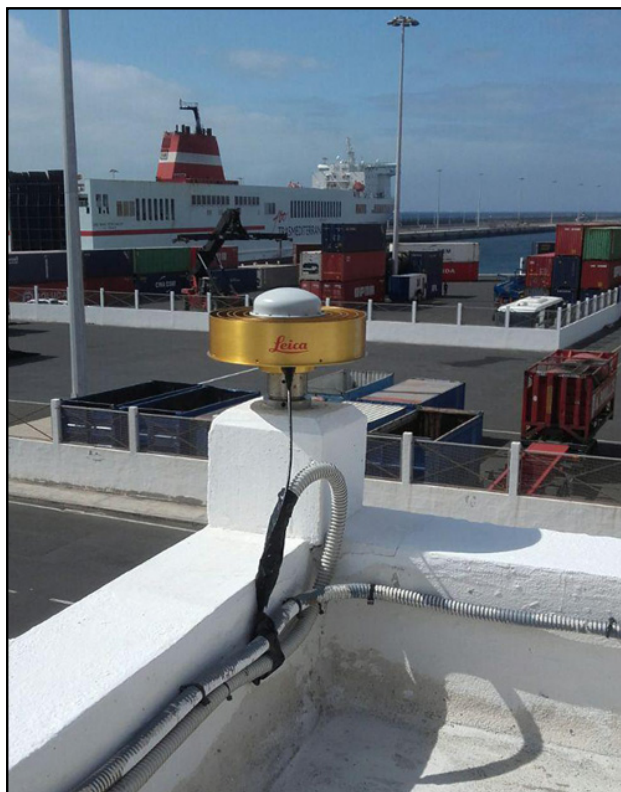

### Observaciones: