

**Reseña de Estación Permanente - ERGNSS** 11-abr-2026

**Situación:**

<b>Código.....:</b> CLTR	<b>Municipio:</b> Granátula de Calatrava
<b>Nombre.....:</b> Granátula de Calatrava	<b>Provincia:</b> Ciudad Real
<b>Código IERS:</b> 15009M001	
<b>Instalación...:</b> 16 de noviembre de 2020	

**Localización.:** Finca privada en el término municipal de Granátula de Calatrava

**Construcción:** Pilar de hormigón armado anexo al armario. La marca se encuentra en el interior de la pieza de centrado forzado empotrada en la parte superior del pilar.

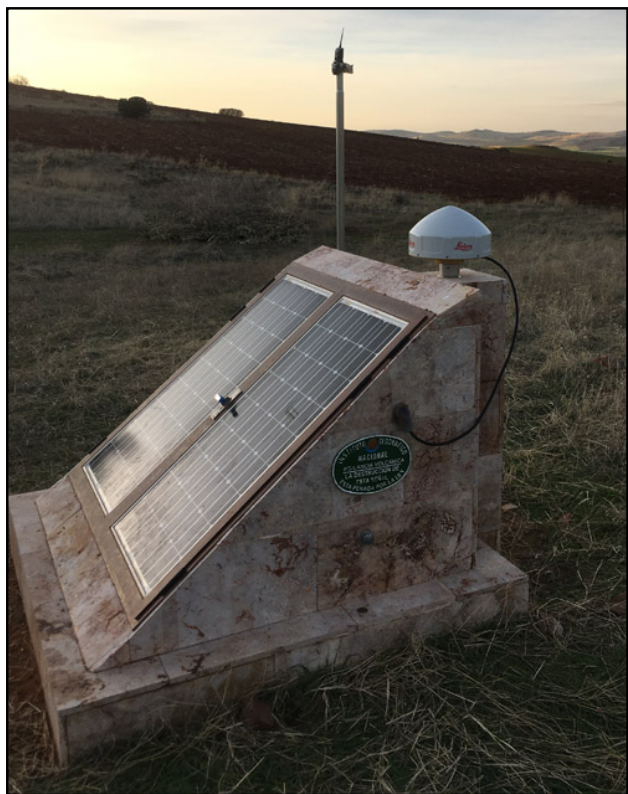

**Coordenadas ETRS89:**

<b>Longitud.....:</b> - 3° 45' 22,89026"	<b>X.....:</b> 4965779.857 m
<b>Latitud.....:</b> 38° 49' 13,00235"	<b>Y.....:</b> -326027.857 m
<b>Altitud elipsoidal:</b> 785.614 m	<b>Z.....:</b> 3977284.561 m
<b>X UTM.....:</b> 434339.824 m	<b>Altitud sobre el nivel medio del mar:</b>
<b>Y UTM.....:</b> 4297104.686 m	
<b>Huso.....:</b> 30	732.544 m

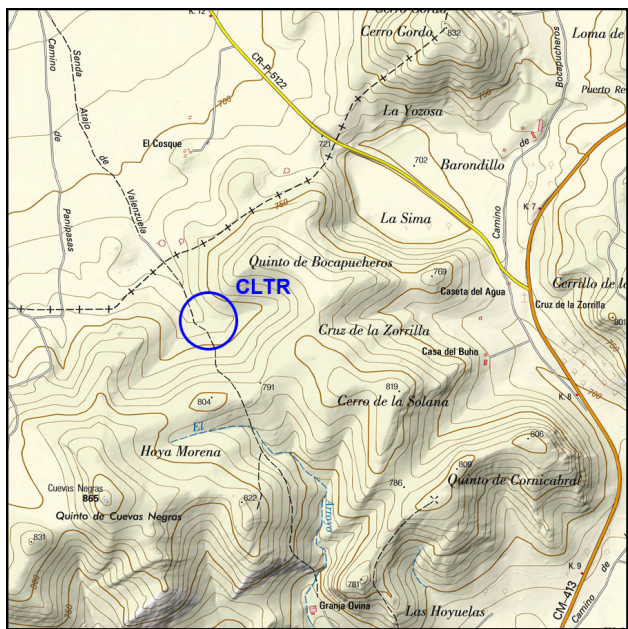
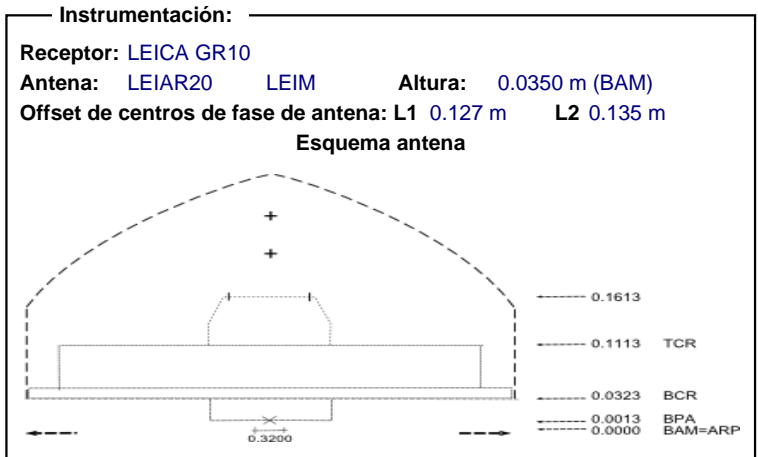

**Información adicional:**

Esta estación permanente pertenece a la red ERGNSS.

Datos horarios a 1 y 30 segundos y diarios a 30 segundos  
<https://datos-geodesia.ign.es/ERGNSS/>

E-mail de contacto: [buzon-geodesia@mitms.es](mailto:buzon-geodesia@mitms.es)

**Observaciones:**