GOBIERNO DE ESPAÑA · MINISTERIO DE TRANSPORTES Y MOVILIDAD SOSTENIBLE · INSTITUTO GEOGRÁFICO NACIONAL

Red de Infraestructuras Geodésicas

Subdirección General de Astronomía y Geodesia

Reseña Vértice Geodésico

1-abr-2024

Número.....: **110370** *(antes de 2013:* ***110871****)*
Nombre.....: **Inagua**
Municipios: La Aldea de San Nicolás
Provincias: Las Palmas
Fecha de Construcción.....: 05 de agosto de 1991
Pilar sin centrado forzado..: 1,20 m **de alto,** 0,27 m **de diámetro.**
Último cuerpo.....: 0,17 m **de alto,** 1,00 m **de ancho.**
Total cuerpos.....: 2 **de** 1,17 m **de alto.**

Coordenadas Geográficas:

Sistema de Ref.:	ED 50	REGCAN95
Longitud.....:		- 15° 44' 48,03958"
Latitud.....:		27° 56' 28,03511"
Alt. Elipsoidal...:		1470,989 m (BP)
Cálculos:		01 de febrero de 2001

Coordenadas UTM. Huso 28 :

Sistema de Ref.:	ED 50	REGCAN95
X.....:		426543,728 m
Y.....:		3090904,337 m
Factor escala....:		0,999666590
Convergencia...:		0° 21' 00"

Altitud sobre el nivel medio del mar: 1425,449 m. (BP)

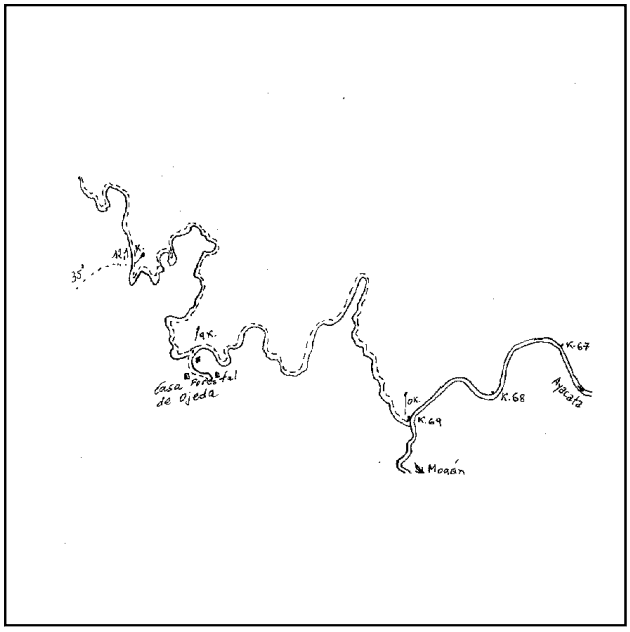

Situación:

Situado en la parte más elevada de la montaña de Inagua, rodeado de pinar y con bastantes rocas.

Acceso:

Desde Mogán, por la carretera C-811 hacia Ayacata, al llegar al Km. 69,100, se entra a la izquierda por una pista forestal que al cabo de 9 Km. lleva a la casa forestal de Ojeda. Se deja ésta a la izquierda, se continúa unos 3,1 Km. más y se deja el vehículo. A pie, hacia la izquierda, monte a través unos 35 minutos hasta el vértice.

Horizonte GPS:

Despejado

Observaciones:

Informe del estado del Vértice: InfoRG.pdf

CF: Centrado Forzado. CP: Cabeza Pilar. BP: Base Pilar. CN: Clavo Nivelado. CS: Clavo Suelo.
@ anulado, © no pertenece a bloque de compensación, ® recrecido, reparado o reconstruido.

GOBIERNO DE ESPAÑA
MINISTERIO DE TRANSPORTES, MOVILIDAD Y AGENDA URBANA

Instituto Geográfico Nacional 1870 - 2020

Red de Infraestructuras Geodésicas

Subdirección General de Astronomía y Geodesia

Cartografía de situación

1-abr-2024
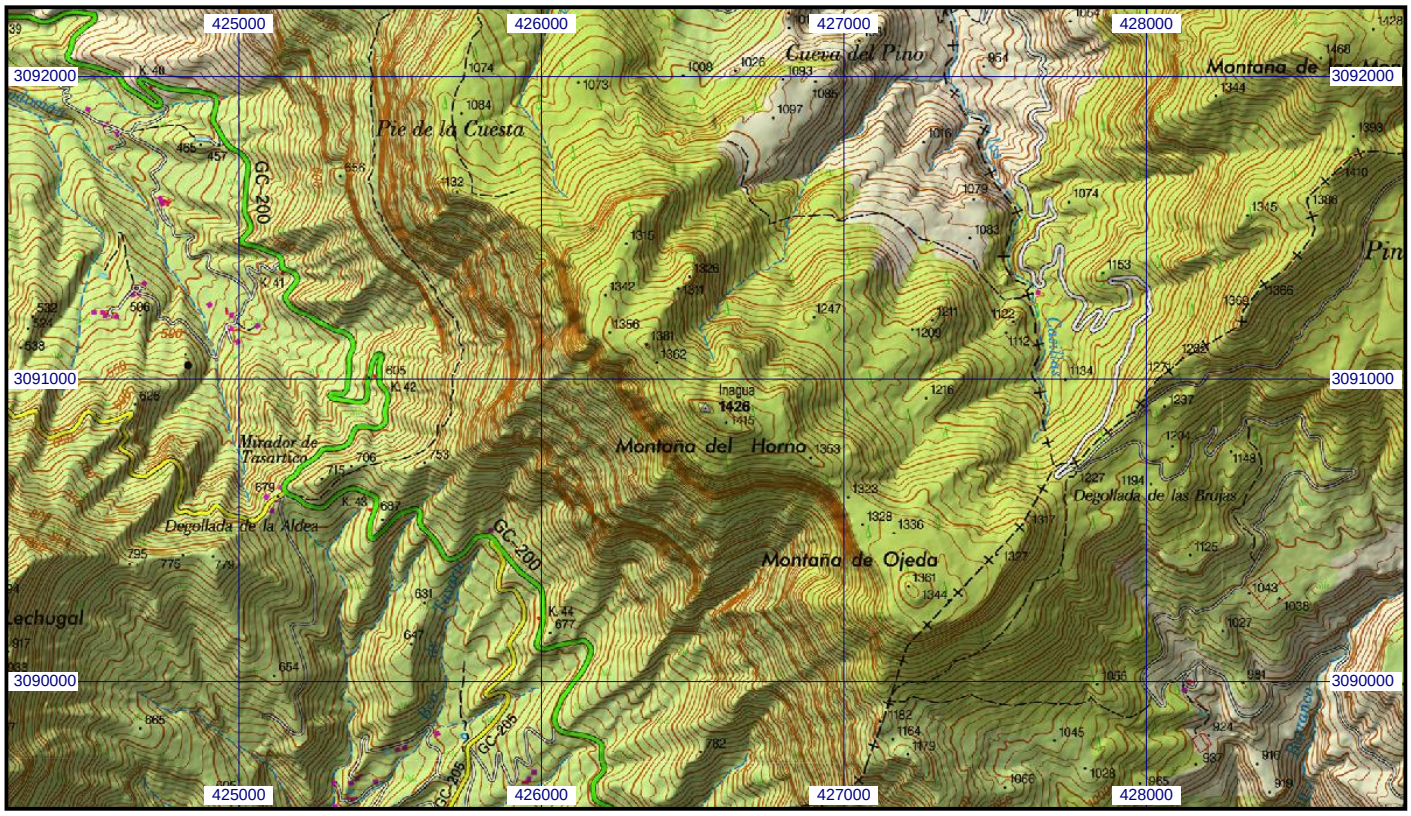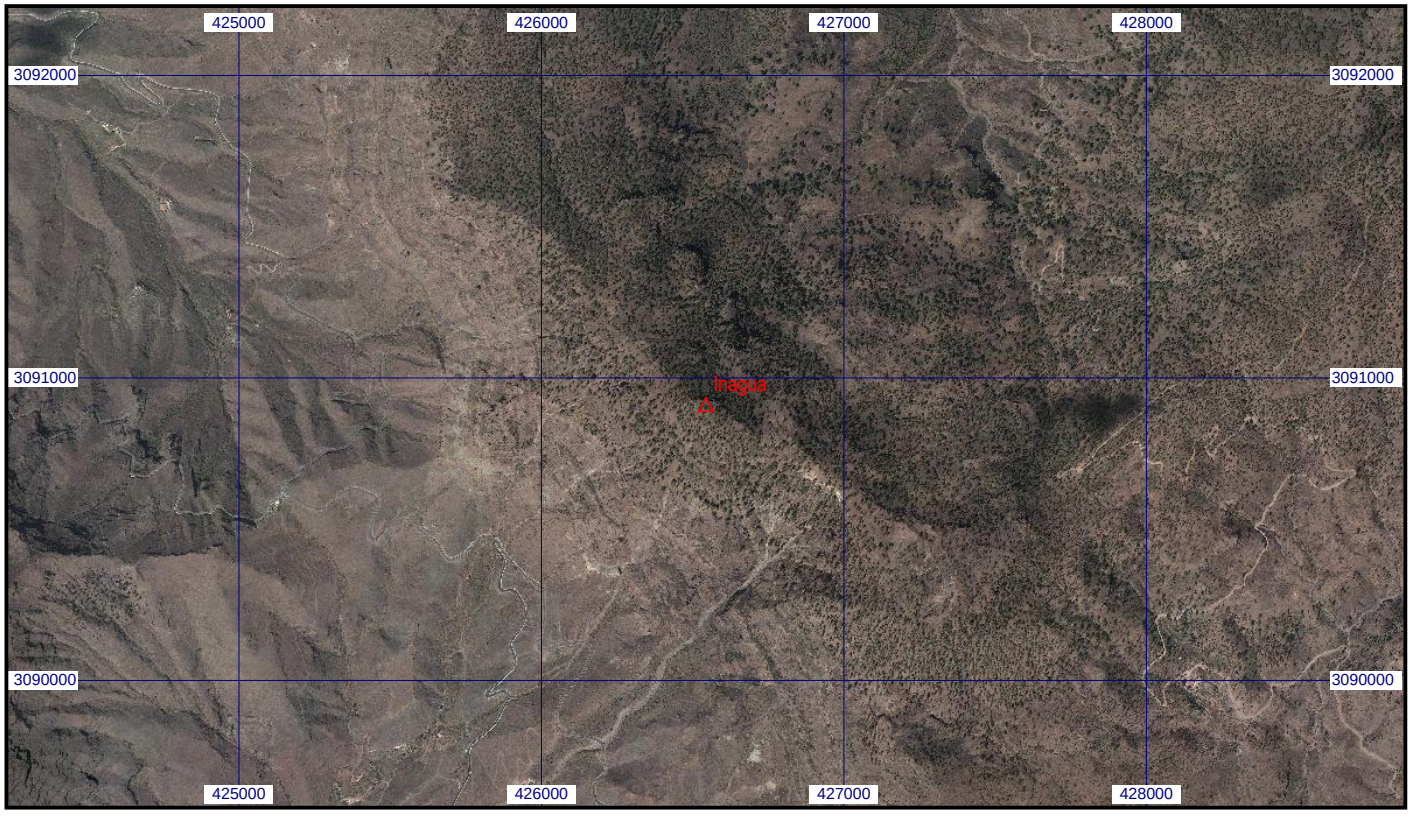
Escala 1:25.000 | **0110370 Inagua** | **Coordenadas REGCAN95. Huso 28**