

## Reseña Vértice Geodésico

10-may-2025

**Número.....:** 108889 (antes de 2013: 109009)  
**Nombre.....:** Punta Hidalgo  
**Municipios:** San Cristóbal de La Laguna  
**Provincias:** Santa Cruz de Tenerife  
**Fecha de Construcción.....:** 01 de enero de 1983  
**Pilar sin centrado forzado...:** de alto, de diámetro.  
**Último cuerpo.....:** 0,25 m de alto, 0,40 m de ancho.  
**Total cuerpos.....:** 1 de 0,25 m de alto.

### Coordenadas Geográficas:

<b>Sistema de Ref.:</b>	ED 50	REGCAN95
<b>Longitud.....:</b>		- 16° 19' 23,87105"
<b>Latitud.....:</b>		28° 34' 41,48635"
<b>Alt. Elipsoidal...:</b>		52,838 m (BP)
<b>Cálculos:</b>		01 de junio de 2001

### Coordenadas UTM. Huso 28 :

<b>Sistema de Ref.:</b>	ED 50	REGCAN95
<b>X.....:</b>		370584,848 m
<b>Y.....:</b>		3161969,195 m
<b>Factor escala....:</b>		0,999806670
<b>Convergencia...:</b>		0° 37' 59"

**Altitud sobre el nivel medio del mar:** 9,328 m. (BP)

### Situación:

Situado en la terraza del edificio de la piscina El Charco de la Arena, en Punta de Hidalgo.

### Acceso:

Desde el pueblo de Punta de Hidalgo, por el camino de la costa a la Punta de Hidalgo, a 1 Km. del pueblo, se llega al edificio donde está la señal.

### Horizonte GPS:

Despejado

## Punta Hidalgo (jul-09)

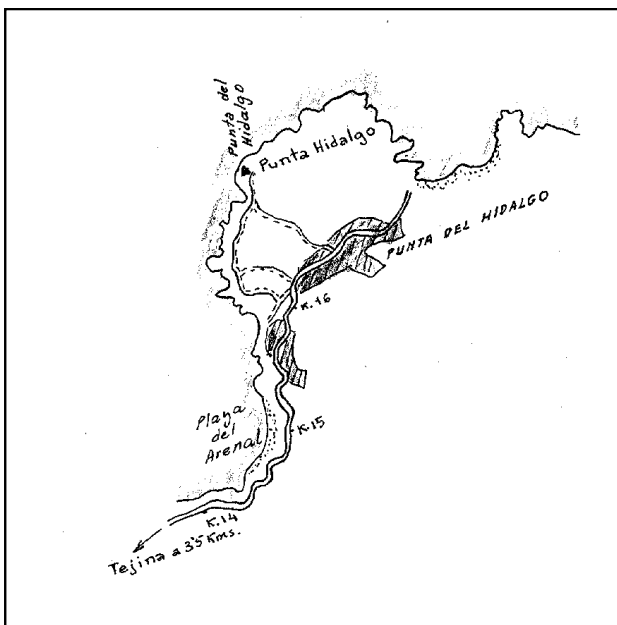
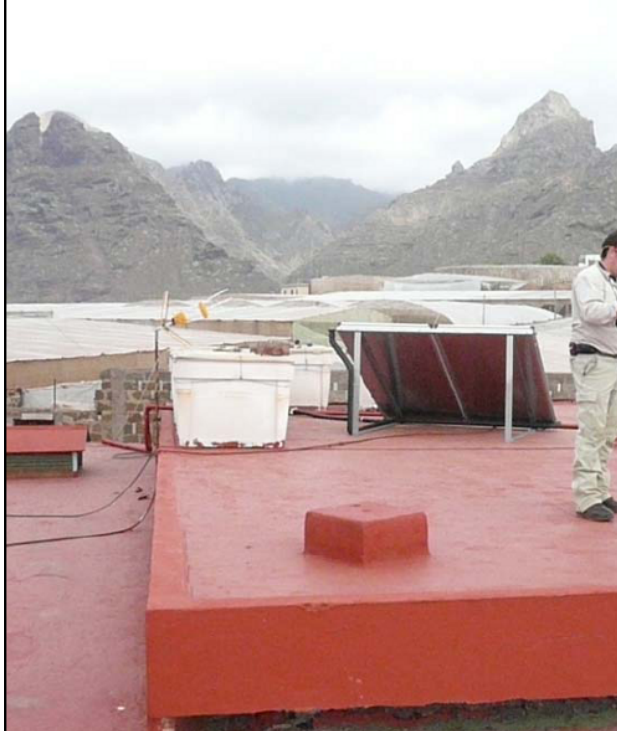

### Observaciones:

Cartografía de situación

10-may-2025

Escala 1:25.000

0108889 Punta Hidalgo

Coordenadas REGCAN95. Huso 28

