

## Reseña Vértice Geodésico

13-dic-2025

**Número.....: 107699**  
**Nombre.....: Casa Guardia Civil**  
**Municipios: Barbate**  
**Provincias: Cádiz**  
**Fecha de Construcción.....:**  
**Pilar sin centrado forzado...: de alto, de diámetro.**  
**Último cuerpo.....: de alto, de ancho.**  
**Total cuerpos.....: de de alto.**

### Coordenadas Geográficas:

**Sistema de Ref.: ED 50 ETRS89**  
**Longitud.....: - 5° 52' 52,1811"**  
**Latitud.....: 36° 09' 55,5216"**  
**Alt. Elipsoidal...:**  
**Cálculos: 01 de noviembre de 2009**  
 Elipse de error al 95% de confianza.

### Coordenadas UTM. Huso 30 :

**Sistema de Ref.: ED 50 ETRS89**  
**X.....: 240826,25 m**  
**Y.....: 4006208,18 m**  
**Factor escala....:**  
**Convergencia....:**  
**Altitud sobre el nivel medio del mar: 7,320 m. (BP)**

### Situación:

La señal consiste en un clavo empotrado a ras de suelo junto a la terraza de un antiguo cuartelillo de la Guardia Civil situado entre Zahara de los Atunes y Barbate.

### Acceso:

Por la carretera de Zahara de los Atunes a Vejer de la Frontera, a los 3 Kms. aproximadamente tomamos un desvío a la izda. que conduce a Barbate; a los 1300 mts. volvemos a tomar a la izda. por un camino con un indicador "Camino militar. Prohibido el paso" que nos conduce a los restos de un antiguo cuartelillo en donde se encuentra la señal. Se llega al punto en vehículo.

### Horizonte GPS:

Despejado

### Casa Guardia Civil [Trisponder]

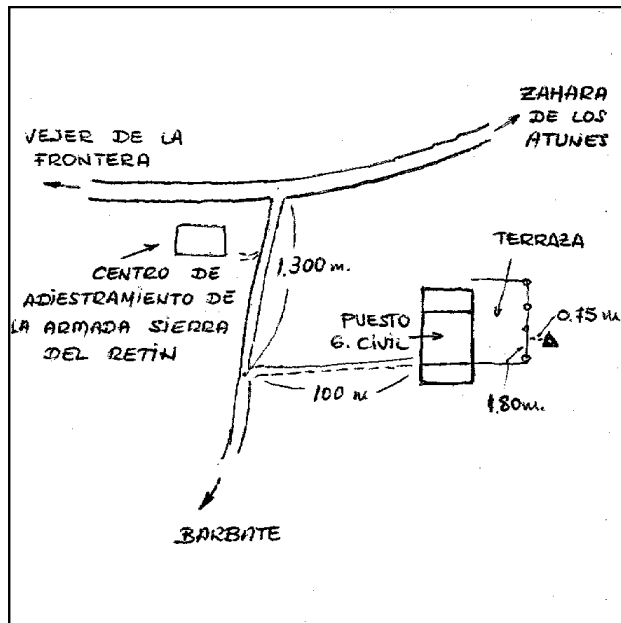
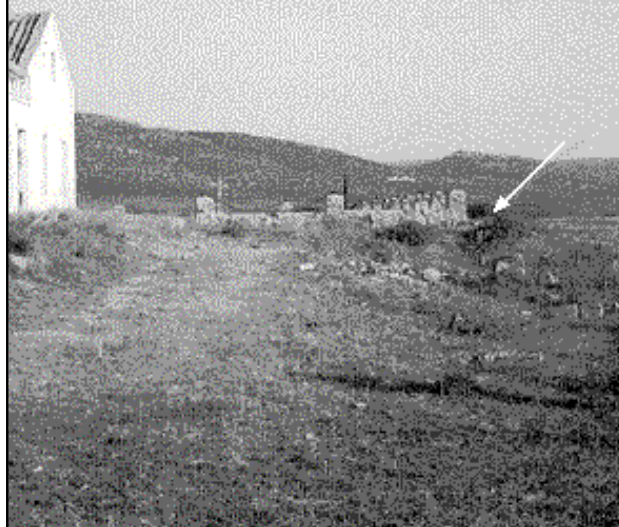

### Observaciones:

Trisponder. Solicitar permiso verbal al comandante del puesto "Centro de Adiestramiento de la Armada, Sierra de Retín", situado en la carretera de Zahara de los Atunes a Barbate. Desaparecido tras la destrucción parcial por temporales de la terraza donde se ubicaba.

**Estado: 12 de junio de 2011**

**Pilar: Destruído**  
Informe del estado del Vértice: [InfoRG.pdf](http://InfoRG.pdf)

**Base: Destruída**