

Reseña Vértice Geodésico

10-may-2025

Número.....: 106265
Nombre.....: Torrequera
Municipios: Jerez de la Frontera
Provincias: Cádiz
Fecha de Construcción.....:
Pilar sin centrado forzado...: 1,15 m de alto, 0,32 m de diámetro.
Último cuerpo.....: 0,20 m de alto, 1,00 m de ancho.
Total cuerpos.....: 1 de 0,20 m de alto.

Coordenadas Geográficas:

Sistema de Ref.:	ED 50	ETRS89
Longitud.....:	- 5° 57' 06,5557"	- 5° 57' 11,39649" ±0.111 m
Latitud.....:	36° 35' 44,6653"	36° 35' 40,06597" ±0.09 m
Alt. Elipsoidal...:		186,269 m ±0.085 (BP)
Cálculos:	01 de abril de 1988	01 de noviembre de 2009 Elipse de error al 95% de confianza.

Coordenadas UTM. Huso 30 :

Sistema de Ref.:	ED 50	ETRS89
X.....:	235928,91 m	235815,950 m
Y.....:	4054151,07 m	4053947,200 m
Factor escala....:	1,000459162	1,000459958
Convergencia...:	- 1° 45' 39"	- 1° 45' 42"

Altitud sobre el nivel medio del mar: 140,942 m. (BP)

Situación:

En el punto más alto del cerro Torrequera, junto a las ruinas del castillo de Torrequera y en terreno del cortijo del mismo nombre.

Acceso:

Desde Torrequera a Jerez de la Frontera (por la carretera), hasta el km. 14,500 donde a la dcha. se toma por un camino que en su entrada tiene una barrera y junto a ella está la casa del guarda, se sigue durante 1 km. y a la dcha. se ven los restos del castillo y el vértice, se tuerce pasando por una cancela y por el camino se llega a el vértice.

Horizonte GPS:

Parcialmente cubierto por construcciones.

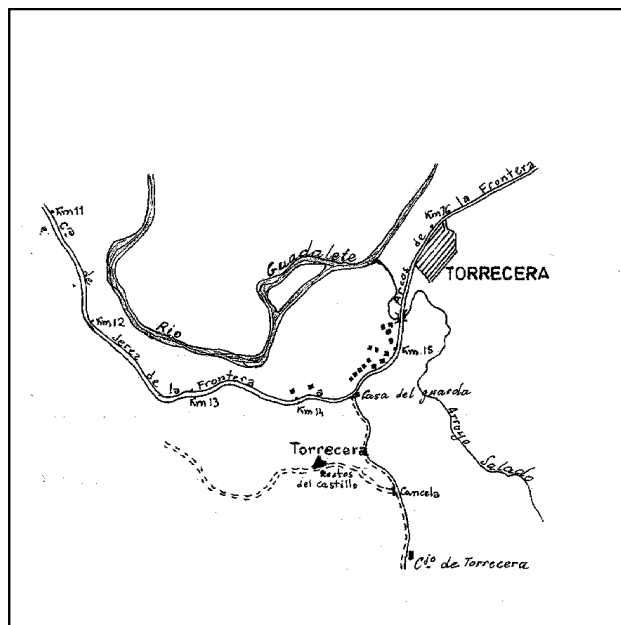
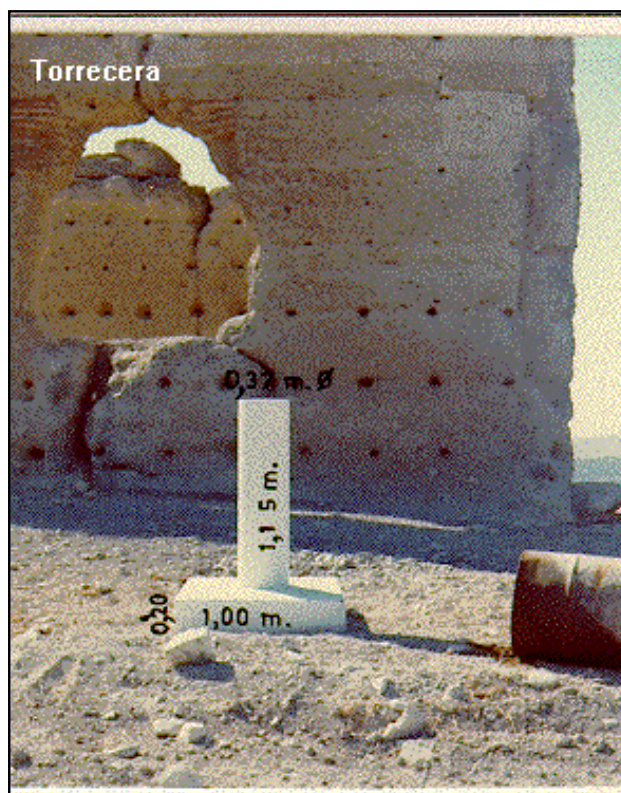

Observaciones:

Estado: 20 de octubre de 2013
Pilar: Desperfectos
 Informe del estado del vértice: [InfoRG.pdf](#) **Base: Desperfectos**

Cartografía de situación

10-may-2025

Escala 1:25.000

0106265 Torrecera

Coordenadas ETRS89. Huso 30

