

Reseña Vértice Geodésico

10-may-2025

Número.....: 105323
Nombre.....: Málaga
Municipios: Málaga
Provincias: Málaga
Fecha de Construcción.....: 13 de noviembre de 1984
Pilar sin centrado forzado...: de alto, de diámetro.
Último cuerpo.....: 0,30 m de alto, 0,45 m de ancho.
Total cuerpos.....: 1 de 0,30 m de alto.

Coordenadas Geográficas:

Sistema de Ref.:	ED 50	ETRS89
Longitud.....:	- 4° 26' 02,4579"	- 4° 26' 07,14719" ±0.09 m
Latitud.....:	36° 43' 00,8508"	36° 42' 56,26610" ±0.104 m
Alt. Elipsoidal...:		112,863 m ±0.1 (BP)
Cálculos:	01 de agosto de 1988	01 de noviembre de 2009 Elipse de error al 95% de confianza.

Coordenadas UTM. Huso 30 :

Sistema de Ref.:	ED 50	ETRS89
X.....:	371925,88 m	371813,118 m
Y.....:	4064492,55 m	4064286,998 m
Factor escala....:	0,999802068	0,999802439
Convergencia...:	- 0° 51' 27"	- 0° 51' 30"

Altitud sobre el nivel medio del mar: 64,966 m. (BP)

Situación:

Situado en la terraza superior del Edificio de Servicios Múltiples de la Consejería de Andalucía.

Acceso:

El Edificio de Servicios Múltiples de la Consejería de Andalucía se encuentra ubicado en la Avenida Aurora, 45, frente a los Jardines de Picasso, en Málaga.

Horizonte GPS:

Despejado

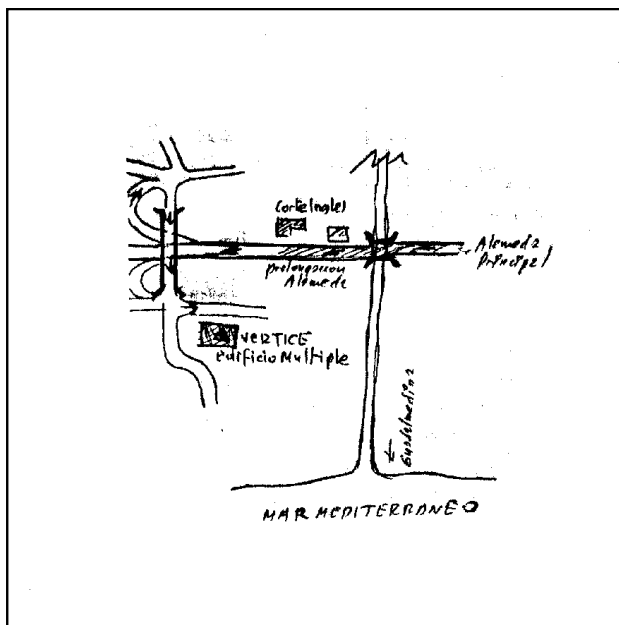
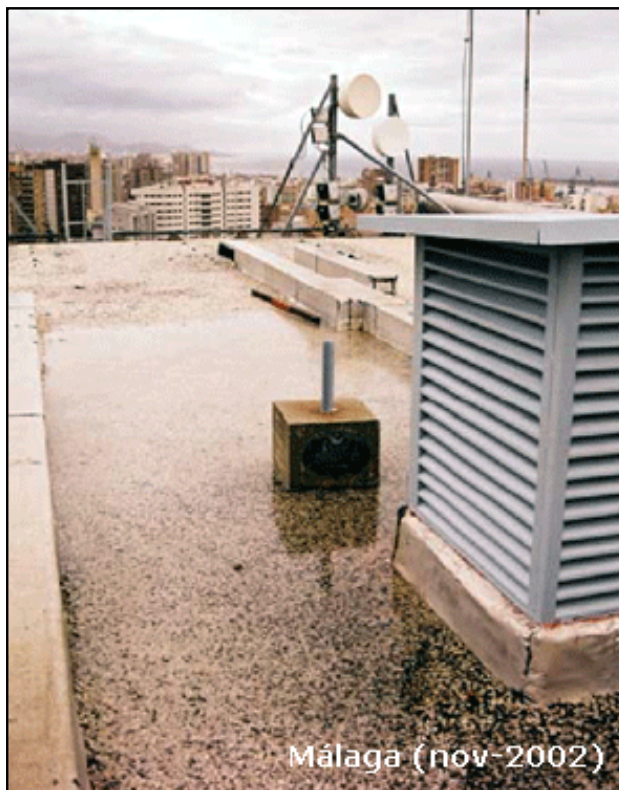

Observaciones:

Cartografía de situación

10-may-2025

Escala 1:25.000

0105323 Málaga

Coordenadas ETRS89. Huso 30

