

## Reseña Vértice Geodésico

10-may-2025

**Número.....: 99186**  
**Nombre.....: Cerro Palacios**  
**Municipios: Iznalloz**  
**Provincias: Granada**  
**Fecha de Construcción.....: 28 de noviembre de 1988**  
**Pilar sin centrado forzado...: 1,20 m de alto, 0,30 m de diámetro.**  
**Último cuerpo.....: 0,20 m de alto, 1,00 m de ancho.**  
**Total cuerpos.....: 1 de 0,20 m de alto.**

### Coordenadas Geográficas:

Sistema de Ref.:	ED 50	ETRS89
Longitud.....:	- 3° 34' 23,0473"	- 3° 34' 27,65146" ±0.099 m
Latitud.....:	37° 26' 26,2959"	37° 26' 21,80470" ±0.087 m
Alt. Elipsoidal...:		1238,938 m ±0.084 (BP)
Cálculos:	01 de julio de 1991	01 de noviembre de 2009 Elipse de error al 95% de confianza.

### Coordenadas UTM. Huso 30 :

Sistema de Ref.:	ED 50	ETRS89
X.....:	449303,86 m	449192,141 m
Y.....:	4143977,79 m	4143771,978 m
Factor escala....:	0,999631655	0,999631797
Convergencia...:	- 0° 20' 54"	- 0° 20' 57"

Altitud sobre el nivel medio del mar: 1189,507 m. (BP)

### Situación:

Situado en la parte más elevada del cerro Palacios, sobre unas peñas donde hay una tablilla de coto.

### Acceso:

Desde la Cortijada de Poloria, se toma la antigua carretera en dirección a la Venta de la Nava. A unos 3 Km. se toma un carril a la derecha, justo enfrente del carril que lleva al cortijo de la Dobra, donde se piden las llaves de dos cadenas que cierran el carril de la derecha. Por este carril se recorre, aproximadamente, 1 Km., hasta llegar a un collado, donde se deja el vehículo. El resto del recorrido, campo a través hasta lo alto del cerro, tardando 30 minutos. Pueden llegar caballerías.

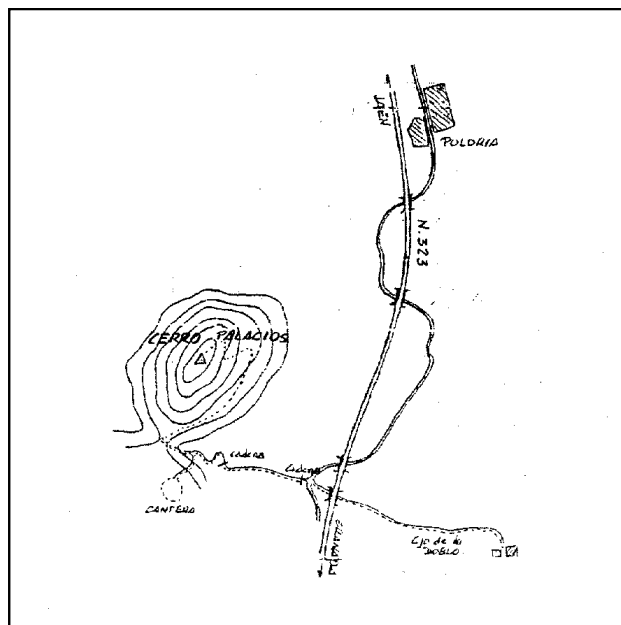

### Observaciones:

### Horizonte GPS:

Despejado

Cartografía de situación

10-may-2025

Escala 1:25.000

099186 Cerro Palacios

Coordenadas ETRS89. Huso 30

